aruhi
aruhi group
MAHAA PRABHA NEWS
Delivering truth with integrity – the voice of the people."
Email : info@mahaaprabha.com
www.mahaaprabha.com - 9160600610
VINTAARA INSTITUTE OF TECHNOLOGY
Build Your Dream Career
ADMISSION OPEN
HYDERABAD & VIJAYAWADA & VISAKHAPATNAM & GUNTUR

నమస్తే
మహాప్రభ
ప్రజల కోసం.., ప్రజలతో...మహాప్రభ
తెలుగు దినపత్రిక
మంగళవారం
8-09-2026
సంపుటి : 01 సంచిక : 168 పేజీలు : 08 వెల : ₹ 5/-

BESQATI
www.besqati.com
besqati.com
Contact : info@besqati.com

Published From RANGAREDDY,TELANGANA.తెలంగాణ mahaaprabha.com NAMASTEY MAHAAPRABHA RNI NO : TGTEL/26/A0738 info@mahaaprabha.com

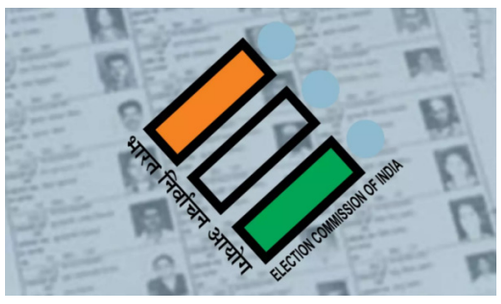

తెలంగాణలో ‘సర్’ పొడిగింపు..

- అక్టోబర్ 7 వరకు సవరణలకు అవకాశం
- సర్ నోటీసులకు ధ్రువపత్రాల సమర్పణకు గడువు
- ఓటును కాపాడుకునేందుకు మరో అవకాశం
- నోటీసులు, అభ్యంతరాల స్వీకరణకు నవంబర్ 5 వరకు గడువు
- బీఎల్వోలకు ధ్రువపత్రాల సమర్పణలో జాప్యం
- నవంబర్ 9న తుది ఓటర్ల జాబితా
- రాష్ట్ర ఎన్నికల అధికారి ప్రకటన

హైదరాబాద్: సెప్టెంబర్ 7 మహాప్రభ

తెలంగాణలో మరోసారి ‘సర్’ గడువును ఎన్నికల సంఘం పొడిగించింది. ఆఖరు తేదీ సమీపిస్తున్న వేళ ఓటరు జాబితాలో సవరణలు చేసుకునేందుకు అక్టోబర్ 7వ తేదీ వరకూ అవకాశమిచ్చింది. సర్ నోటీసులకు ధ్రువపత్రాలను సమర్పించి తమ ఓటును కాపాడుకునేందుకు ఈ గడువు ఇచ్చింది. నవంబర్ 9వ తేదీన ఓటర్ల తుది జాబితాను ప్రకటిస్తామని ఈసీ వెల్లడించింది. ఈ మేరకు సోమవారం రాష్ట్ర ఎన్నికల అధికారి ఓ ప్రకటన విడుదల చేశారు.ఓటర్ జాబితాలో పేరున్నా.. సర్ నోటీసులు అందుకున్న వారికి ఎన్నికల సంఘం శుభవార్త చెప్పింది. రాష్ట్రంలో మరోసారి సర్ గడువును పొడిగించింది ఈసీ. సర్ నోటీసులు, అభ్యంతరాల స్వీకరణ, బీఎల్వోలకు ధ్రువపత్రాల సమర్పణలో జాప్యం జరుగుతున్నందున తుది గడువును అక్టోబర్ 7వ తేదీ వరకూ పెంచింది. సర్ నోటీసులు, ఫిర్యాదులు, అభ్యంతరాల స్వీకరణకు నవంబర్ 5వ తేదీ వరకు సమయమిచ్చింది. నవంబర్ 9వ తేదీన ఓటర్ల తుది జాబితాను ప్రకటిస్తామని ఎన్నికల సంఘం పేర్కొంది.

అసెంబ్లీ ప్రాంగణం రణరంగం

తొలిరోజే ఉద్రిక్తత

- ఘర్షణకు దారితీసిన బిఆర్ఎస్ నిరసన
- టీషర్టులపై నినాదాలు ఉన్నాయంటూ సభలోకి రాకుండా అడ్డుకున్న పోలీసులు
- బిఆర్ఎస్ సభ్యులకు, పోలీసులకు మధ్య తోపులాట
- మహిళా ఎమ్మెల్యేల పట్ల పోలీసుల దురుసు ప్రవర్తన
- సబితా ఇంద్రారెడ్డి జుట్టు పట్టుకున్నారని బిఆర్ఎస్ నేతల ఆగ్రహం
- తన చీర లాగేశారంటూ ఎమ్మెల్యే ని సునీతా లక్ష్మారెడ్డి కంటతడి
- అసెంబ్లీలోకి వెళ్లకుండా అడ్డుకోవడంపై హైకోర్టును ఆశ్రయించిన బిఆర్ఎస్

తెలంగాణ శాసనసభ వర్షాకాల సమావేశాల ప్రారంభ రోజునే ప్రతిపక్ష బిఆర్ఎస్ నిరసన తీవ్ర ఉద్రిక్తతకు దారితీసింది. నల్ల టీషర్టులపై నినాదాలు ఉన్నాయనే కారణంతో అసెంబ్లీలోకి వెళ్లకుండా పోలీసులు అడ్డుకోవడం, ఈ క్రమంలో జరిగిన తోపులాటలో మహిళా ఎమ్మెల్యేలపై దురుసుగా ప్రవర్తించారనే ఆరోపణలు రాష్ట్ర రాజకీయాల్లో కలకలం రేపాయి. ఈ పరిణామాలపై బిఆర్ఎస్ హైకోర్టును ఆశ్రయించడంతో పాటు రాష్ట్రవ్యాప్త ఆందోళనకు పిలుపునిచ్చింది.

/హైదరాబాద్: సెప్టెంబర్ 7 మహాప్రభ

శాసనసభ వర్షాకాల సమావేశాలు ప్రారంభమైన తొలిరోజే అసెంబ్లీ గేట్ వద్ద తీవ్ర ఉద్రిక్తత చోటుచేసుకుంది. ప్రభుత్వ విధానాలను వ్యతిరేకిస్తూ బిఆర్ఎస్ సభ్యులు బ్లాక్ టీ షర్ట్ ధరించి అసెంబ్లీకి వచ్చారు. టీ షర్ట్‌పై నినాదాలు ఉండటంతో లోపలికి అనుమతించేది లేదంటూ పోలీసులు అడ్డుకున్నారు. దీంతో ఎమ్మెల్యేలు తీవ్ర ఆగ్రహం వ్యక్తం చేశారు. తమను అసెంబ్లీలోకి అనుమతించాలని డిమాండ్ చేశారు. లోపలికి వెళ్ళేందుకు ప్రయత్నించిన సమయంలో

-మిగతా 3 లో







శీతాకాలం వరకు రష్యాతో యుద్ధం

- యుద్ధంపై జెలెన్స్కీ కీలక వ్యాఖ్యలు
- కీవ్‌లో అమెరికా ప్రతినిధులతో భేటీ
- శాంతి చర్చల్లో పెద్దగా ముందడుగు లేదు
- యూరప్ మద్దతుపై ఉక్రెయిన్ ఆశలు
- గగనతల రక్షణకు ప్రత్యేక సహాయ ప్యాకేజీ
- ఇంధనం, ఎల్ఎన్‌జీ సరఫరాపైనా దృష్టి
- భూభాగ సమస్యపై జెలెన్స్కీ స్పష్టత
- మరోసారి సమావేశానికి అంగీకారం
- రాజీ తప్పదన్న అమెరికా ప్రతినిధులు



అఫ్గానిస్థాన్‌లో 4.1 తీవ్రతతో భూకంపం

- తెల్లవారుజామున 5:36 గంటలకు ప్రకంపనలు
- 130 కిలోమీటర్ల లోతులో భూకంప కేంద్రం
- ప్రాణ, ఆస్తి నష్టం లేదని ప్రకటన
- లోతు ఎక్కువగా ఉండటంతో పరిమిత ప్రభావం
- భూకంప కార్యకలాపాలపై కొనసాగుతున్న పర్యవేక్షణ
- తీవ్రత, లోతు, సమయాన్ని వెల్లడించిన ఎన్‌సీఎస్
- భారీ నష్టం జరగలేదని అధికారుల స్పష్టీకరణ

ఆడవారిని కించపరిస్తే సహించేదిలేదు



- అసభ్య పదజాలంతో విమర్శలు సరికాదు
- మహిళల్ని అవమానిస్తే చట్టం ఊరుకోదు
- మనందరి ఇళ్లలో తల్లి, అక్కాచెల్లెళ్లు ఉన్నారు
- అలాంటి వ్యాఖ్యలు చేసేటప్పుడు ని వారిని గుర్తుచేసుకోండి
- ఉదయనిధి స్టాలిన్‌కు సీఎం విజయ్ పరోక్ష హెచ్చరిక
- త్రిషపై వ్యాఖ్యల వివాదానికి ఘాటుగా ప్రతిస్పందన

నేపాల్ మరణాలు 1,355



- దాదాపు 5 వేల మంది ఆచూకీ గల్లంతు
- 13,396 మందిని రక్షించిన సహాయక బృందాలు
- మృతదేహాల గుర్తింపులో తీవ్ర ఇబ్బందులు
- డీఎన్ఏ నమూనాలతో మృతుల గుర్తింపు
- వెయ్యికిపైగా అనామక మృతదేహాలకు అంత్యక్రియలు
- సొరంగాల్లో చిక్కుకున్న వారి కోసం గాలింపు
- భారత్, చైనా నిపుణుల సహాయక చర్యలు
- చైనా, టిబెట్‌లోనూ భారీ ప్రాణనష్టం



పాకిస్థాన్ క్రికెట్‌లో మళ్లీ ఫిక్సింగ్ కలకలం..

- ఇద్దరు ఆటగాళ్ల ఫోన్లు స్వాధీనం!
- ఫిక్సింగ్ కోణంలో పీసీబీ అంతర్గత దర్యాప్తు
- లార్డ్స్ టెస్టు ఓటమి తర్వాత పరిణామాలపై అనుమానాలు
- కోచింగ్ సిబ్బందిపై వేటు.. ఏడుగురు ఆటగాళ్లకు ఉద్వాసన
- సెలక్షన్ ప్యానెల్ నుంచి తప్పుకున్న మిస్బా ఉల్ హక్
- ఇమామ్ గాయం తీరుపై అకిబ్ జావేద్ అనుమానం
- 2010 లార్డ్స్ టెస్టులోనూ ఫిక్సింగ్ కలకలం
- సల్మాన్ భట్, ఆసిఫ్, ఆమిర్ కెరీర్లను దెబ్బతీసిన ఫిక్సింగ్



బీజేపీ ‘చలో అసెంబ్లీ’

- విడతల వారీగా ముట్టడికి ముస్తుందుకు
- అడ్డుకున్న పోలీసులు.. వాగ్వాదం... తోపులాట
- పార్టీ రాష్ట్ర అధ్యక్షుడు రాంచందర్ రావు అరెస్ట్
- రోడ్డుపై పడుకుని వాహనాన్ని అడ్డుకున్న కార్యకర్తలు
- విరిగిన ఇద్దరు కార్యకర్తల చేతులు
- జనగామ జిల్లా బీజేపీ అధ్యక్షునికి తీవ్ర గాయాలు
- ఆమ్ ఆద్మీ మహిళా కార్యకర్త ఆత్మహత్యాయత్నం

హైదరాబాద్, సెప్టెంబర్ 7 మహాప్రభ

తెలంగాణ వర్షాకాల సమావేశాల వేళ బీజేపీ చేపట్టిన ‘చలో అసెంబ్లీ’ కార్యక్రమం తీవ్ర ఉద్రిక్తతకు దారితీసింది. ఫీజు రీయింబర్స్ మెంట్ బకాయిలను వెంటనే విడుదల చేయాలని డిమాండ్ చేస్తూ గన్ పార్కు వద్ద అమరవీరుల స్మారకానికి నివాళులు అర్పించిన అనంతరం బీజేపీ ఎంపీ నేతృత్వంలో నాయకులు, కార్యకర్తలు అసెంబ్లీ ముట్టడికి యత్నించారు. అసెంబ్లీ వైపు వెళ్లకుండా పోలీసులు రాంచందర్‌రావు నాయకత్వంలోని బీజేపీ శ్రేణులను అడ్డుకోవడంతో పబ్లిక్ గార్డెన్స్ పరిసర ప్రాంతాలు ఒక్కసారిగా రణరంగంగా మారాయి. సరూర్‌నగర్ మాజీ కార్పొరేటర్

-మిగతా 3 లో

ఎమ్మెల్యేలను అడ్డుకోవద్దు



తెలంగాణకు చీకటిరోజు

4 కోట్ల ప్రజలకు ఇది అవమానం

- స్పీకర్‌పై తాతా మధు వ్యాఖ్యలను తీవ్రంగా ఖండించిన సీఎం
- సభా సంప్రదాయాలను కాపాడాల్సిన బాధ్యత అందరిపైనా ఉంది
- అనుచిత భాషతో దూషించడం క్షమించరాని నేరం
- రాజకీయాలకతీతంగా ఘటనను ఖండించాలని పిలుపు
- కేసీఆర్ క్షమాపణ చెప్పాలి.. తాతా మధును బర్తరఫ్ చేయాలి
- ఇలాంటి ఘటనలు పునరావృతం కాకుండా చర్యలు తీసుకోవాలి
- అదిరించి.. బెదిరించి వ్యవస్థలను లొంగదీసుకోలేరు
- బీఆర్ఎస్‌ది దళిత వ్యతిరేక ఆలోచన అంటూ సీఎం విమర్శలు

హైదరాబాద్ సెప్టెంబర్ 7 మహాప్రభ

స్పీకర్ గడ్డం ప్రసాద్‌కుమార్‌పై బీఆర్ఎస్ ఎమ్మెల్సీ తాతా మధు చేసిన వ్యాఖ్యలను ముఖ్యమంత్రి రేవంత్‌రెడ్డి ఖండించారు. సోమవారం అసెంబ్లీలో ఆయన మాట్లాడుతూ సభా సంప్రదాయాలను కాపాడాల్సిన బాధ్యత అందరిపై ఉందన్నారు. సభలో సీఎం అయినా, సభ్యుడైనా సమానమేనని అన్నారు. స్పీకర్‌పై సభ్యసమాజం తలదించుకునేలా కొందరు మాట్లాడారని చెప్పారు. ఇది సభకు జరిగిన అవమానమని అన్నారు. రాష్ట్రంలోని నాలుగు కోట్ల మంది ప్రజలకు జరిగిన అవమానమనీ, తెలంగాణకు ఇది చీకటిరోజని చెప్పారు.

-మిగతా 3 లో

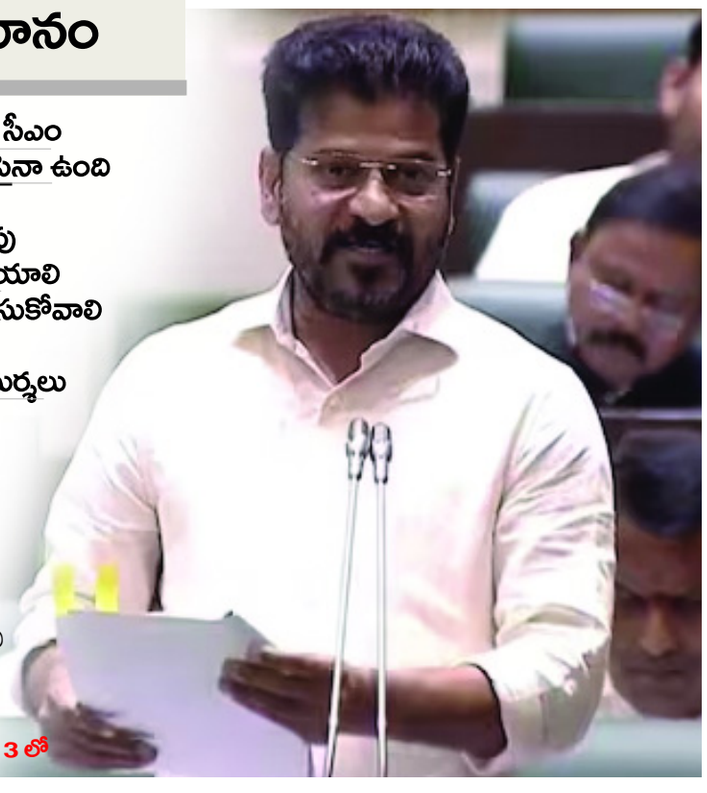

చెన్నైలో మలేషియా విమానం అత్యవసర ల్యాడింగ్.

186 మంది సురక్షితం..!



న్యూఢిల్లీ,సెప్టెంబర్ 7 మహాప్రభ

మలేషియా ఎయిర్‌లైన్స్‌కు చెందిన విమానం ఒకటి చెన్నైలో అత్యవసరంగా ల్యాండ్ అయింది. ఇంధనంలో సాంకేతిక సమస్య తలెత్తడంతో అప్రమత్తమైన పైలట్లు వెంటనే చెన్నై విమానాశ్రయాన్ని సంప్రదించి.. అనుమతి లభించగానే సురక్షితంగా ల్యాండ్ చేశారు. అదృష్టవశాతూ విమానం ఎలాంటి ప్రమాదానికి గురవ్వలేదు. దాంతో.. అందులో ప్రయాణిస్తున్న 186 మంది, చైన్నై విమానాశ్రయ సిబ్బంది హమ్మయ్య అని ఊపిరి పీల్చుకున్నారు.మలేషియా విమానయాన సంస్థకు చెందిన విమానం సోమవారం అత్యవసరంగా చెన్నైలో ల్యాండ్ అయింది. 186 మంది ప్రయాణికులతో కౌలాలంపూర్ నుంచి చెన్నైకి బయల్దేరిన ఎంహెచ్156 గాల్లో ఉండగానే ఇంజిన్‌లో సాంకేతిక సమస్యలు తలెత్తాయి. రెండో ఇంజిన్‌లో సమస్య ఏర్పడడంతో పైలట్లు వెంటనే చెన్నై ఎయిర్ ట్రాఫిక్ కంట్రోల్‌ను అప్రమత్తం చేశారు. సురక్షితంగా ల్యాండింగ్ చేసేందుకు అనుమతి ఇవ్వాలని కోరారు. దాంతో, చెన్నై విమానాశ్రయ అధికారులు హుటాహుటిన ఎమర్జెన్సీ సర్వీసులైన.. అంబులెన్స్, ఫైరింజన్లు, సీఐఎన్ఎఫ్ బృందాలను పిలిపించారు.అయితే.. పైలట్లు విమానాన్ని సురక్షితంగా ల్యాండ్ చేయడంతో అంతా ఊపిరి పీల్చుకున్నారు. అనంతరం 186 మంది ప్రయాణికులను, వారి లగేజీని దింపేశారు. ఇంధనంలో లోపం తలెత్తడానికి కారణాలను తెలుసుకునేందుకు ఢిల్లీ, చెన్నై విమానయాన అధికారులు దర్యాప్తు చేస్తున్నారు. ఈ వారంలోనే ఇండిగో విమానాన్ని కూడా ఇలా అత్యవసర ల్యాండింగ్ చేయాల్సి వచ్చింది. సెప్టెంబర్ 1వ తేదీన గోవా నుంచి ఢిల్లీకి బయల్దేరిన 6ఈ 2102 విమానం గాల్లో ఉండగానే ఇంధనంలో సమస్య ఏర్పడింది. ఫ్లయిట్ గాల్లోకి ఎగిరిన పదిహేను నిమిషాల్లోనే ఈ సమస్య తలెత్తడంతో పైలట్లు.. ఎయిర్ ట్రాఫిక్ కంట్రోల్‌ను సంప్రదించి సురక్షితంగా ల్యాండ్ చేశారు.

యుద్ధ నిధుల కోసం పోర్న్ చట్టబద్ధం!

పన్ను విధింపునకు ఉక్రెయిన్ యోచన



న్యూఢిల్లీ,సెప్టెంబర్ 7 మహాప్రభ

రష్యాతో దీర్ఘ కాలంగా కొనసాగుతున్న యుద్ధానికి అవసరమైన నిధుల కోసం పోర్నోగ్రఫీ పరిశ్రమను చట్ట పరిధిలోకి తీసుకొచ్చి దానిపై పన్ను విధించాలని ఉక్రెయిన్ ప్రభుత్వం భావిస్తున్నది. వాల్ స్ట్రీట్ జర్నల్ కథనం ప్రకారం ఈ పన్ను వల్ల అదనంగా సుమారు రూ.236 కోట్ల ఆదాయం ప్రభుత్వానికి సమకూరుతుంది. దీంతో సుమారు 30 వేల డ్రోన్లు కొనుగోలు చేయవచ్చు. పోర్నోగ్రఫీకి ప్రస్తుతం ఉక్రెయిన్‌లో పూర్తిగా చట్టబద్ధత లేదు. ప్రభుత్వానికి ఆదాయం పెంపొందించడంతో పాటు ఈ పరిశ్రమ ద్వారా పోలీసులు తీసుకొనే లంచాలకు అడ్డుకట్ట వేయాలనే లక్ష్యంతో దీన్ని చట్ట పరిధిలోకి తేవాలనుకొంటున్నారు.చట్టపరమైన చర్యల భయంతో ప్రస్తుతం ఈ పరిశ్రమలో పనిచేస్తున్నవారిలో చాలా మంది రహస్యంగా, విదేశాల నుంచి కార్యకలాపాలు కొనసాగిస్తున్నారు. పోర్నోగ్రఫీపై పన్ను విధించే చట్టానికి సంబంధించిన బిల్లును రెండో దశ చర్చ కోసం త్వరలో పార్లమెంట్‌లో ప్రవేశపెట్టే అవకాశం ఉన్నది. పెద్దలకు మాత్రమే పరిమితమైన ఆన్‌లైన్ కంటెంట్ వ్యాపారం ఉక్రెయిన్‌లో వేగంగా పెరుగుతున్నది. ఓన్లీఫ్యాన్స్ లాంటి వేదికల్లో పెద్ద సంఖ్యలో ఉక్రెయినియన్ క్రియేటర్లు పని చేస్తున్నారు. ఓన్లీఫ్యాన్స్ ద్వారా 2023లో 8 వేల మంది ఉక్రెనియన్లు రూ.1,237 కోట్లు సంపాదించారు.

గ్యాస్ రీఫిల్ గడువు 25 రోజులకు తగ్గింపు

గ్రామీణ కస్టమర్లకు ఊరట

న్యూఢిల్లీ,సెప్టెంబర్ 7 మహాప్రభ



గ్రామీణ ఎల్‌పీజీ వినియోగదారులకు భారీ ఊరట లభించింది. దేశవ్యాప్తంగా ఏకరూపంలో గృహ వినియోగ ఎల్‌పీజీ సిలిండర్ రీఫిల్ బుకింగ్‌ల కోసం ఒకే విధమైన 25 రోజుల వ్యవధిని తక్షణమే అమలు చేయాలని కేంద్రం చమురు మార్కెటింగ్ కంపెనీలను(ఓఎంసీలు) ఆదేశించినట్టు కేంద్ర పెట్రోలియం, సహజ వాయువు, పర్యాటక శాఖ సహాయ మంత్రి సురేష్ గోపి సోమవారం ప్రకటించారు.దీంతో గతంలో రీఫిల్ బుకింగ్‌ల మధ్య ఎక్కువ కాలం వేచి ఉండాల్సి వచ్చిన గ్రామీణ ప్రాంతాల ఎల్‌పీజీ వినియోగదారులు ఇకపై పట్టణ ప్రాంత వినియోగదారులతో సమానంగా 25 రోజుల తర్వాతే తమ తదుపరి సిలిండర్‌ను బుక్ చేసుకునే వెసులుబాటును పొందుతారు. దేశీయ ఎల్‌పీజీ సరఫరా పరిస్థితి మెరుగుపడటం, పెండింగ్‌లో ఉన్న రీఫిల్ బకాయిలు తగ్గడం వంటి కారణాలను పేర్కొం టూ కేంద్ర మంత్రి ఫేస్‌బుక్ పోస్ట్‌లో ఈ మార్పును ప్రకటించారు.

పశ్చిమబెంగాల్ సర్కారు కీలక నిర్ణయం..

దుర్గాపూజ వేళ లిక్కర్ బంద్..!

న్యూఢిల్లీ,సెప్టెంబర్ 7 మహాప్రభ

దుర్గా పూజ వేడుకల నేపథ్యంలో పశ్చిమబెంగాల్ ప్రభుత్వం కీలక నిర్ణయం తీసుకుంది. పండగలో అత్యంత పవిత్రమైన రోజైన మహా అష్టమి నాడు రాష్ట్రవ్యాప్తంగా సంపూర్ణ మద్యం నిషేధాన్ని విధిస్తున్నట్లు ముఖ్యమంత్రి సువేందు అధికారి ప్రకటించారు. ఆ రోజున భక్తులు దుర్గాదేవికి అత్యంత భక్తిశ్రద్ధలతో పుష్పాంజలి సమర్పిస్తారని, ఆ పవిత్రతను కాపాడేందుకు ఈ నిర్ణయం తీసుకున్నట్లు ఆయన స్పష్టంచేశారు.ఈ ఏడాది అక్టోబర్ 19న మహా అష్టమి పర్వదినం జరగనుంది. సోమవారం కోల్‌కతాలోని మిలన్ మేళా ప్రాంగణంలో దుర్గా పూజ కమిటీలతో నిర్వహించిన సమన్వయ సమావేశంలో ముఖ్యమంత్రి ఈ ప్రకటన చేశారు. "మహా అష్టమి రోజున రాష్ట్రవ్యాప్తంగా అన్ని మద్యం దుకాణాలు, బార్లను మూసివేయాలి. ఆ రోజున



మద్యం విక్రయాలకు ఎట్టి పరిస్థితుల్లోనూ అనుమతి లేదు" అని ఆయన తేల్చిచెప్పారు. దుర్గా పూజ ఉత్సవాల్లో భాగంగా మహా అష్టమి నాడు మద్యంపై నిషేధం విధించడం రాష్ట్ర చరిత్రలో ఇదే తొలిసారి. అదే సమావేశంలో సీఎం మరికొన్ని కీలక నిర్ణయాలను వెల్లడించారు. ఆర్థిక సహాయం అవసరమైన దుర్గా పూజ కమిటీలకు రూ.1 లక్ష చొప్పున గ్రాంటు మంజూరు చేస్తామని తెలిపారు. వీటితోపాటు ఉత్సవాల కోసం ఉచిత విద్యుత్ సరఫరా చేయనున్నట్లు, ఫైర్ సేఫ్టీ లైసెన్సుల ఫీజును పూర్తిగా రద్దు చేస్తున్నట్లు ప్రకటించారు. అయితే ఆర్థికంగా బలంగా ఉండి, పెద్ద మొత్తంలో నిధులు కలిగిన కమిటీలు స్వచ్ఛందంగా ఈ గ్రాంటును వదులుకోవాలని ఆయన విజ్ఞప్తి చేశారు. విగ్రహాల నిమజ్జన ఊరేగింపులో డీజే మ్యూజిక్‌ను పూర్తిగా నిషేధిస్తున్నట్లు ముఖ్యమంత్రి స్పష్టంచేశారు. అక్టోబర్ 25న లక్ష్మీ పూజ ఉన్నందున అంతకు ముందే నిమజ్జన ప్రక్రియను పూర్తి చేయాలని నిర్వాహకులకు సూచించారు. మతపరమైన మనోభావాలను కించపరిచే విధంగా పండళ్లు, థీమ్‌లు ఉండకూడదని ఆయన ఆదేశించారు. గత ప్రభుత్వం రెడ్ రోడ్‌లో ఘనంగా నిర్వహించిన పోస్ట్-పూజ కార్నివాల్‌ను కూడా ఈ ఏడాది నుంచి నిలిపివేస్తున్నట్లు ప్రభుత్వం ప్రకటించింది.

విమానాలకు పోటీగా సరికొత్త రైళ్లు...

- 600 కి.మీ. వేగంతో ప్రయాణం
ప్రోటోటైప్‌ను ప్రదర్శించిన చైనా, జపాన్

న్యూఢిల్లీ,సెప్టెంబర్ 7 మహాప్రభ

వేగంలో విమానాలతో పోటీ పడేలా చైనా, జపాన్‌లు రైళ్లను తీర్చిదిద్దుతున్నాయి. తూర్పు ఆసియాలో గంటకు 370 మైళ్ల (600 కి.మీ.) వేగంతో ప్రయాణించే ఫ్లోటింగ్ రైళ్లు, వాణిజ్య విమాన ప్రయాణానికి పోటీగా హై స్పీడ్ రైలును నిలబెడుతున్నాయి. ఈ సాంకేతిక పురోగతిలో చైనా, జపాన్ ప్రధాన కేంద్రంగా ఉన్నాయి. ఒక వాణిజ్య విమానం గంటకు 550 మైళ్ల(885 కి.మీ.) వేగంతో ప్రయాణిస్తుండగా, మ్యాగ్లెవ్ రైలు గంటకు దాదాపు 370 మైళ్ల వేగంతో దూసుకెళ్తూ ఎగురుతున్న అనుభూతిని ఇస్తున్నది. ఇది గంటకు 217 మైళ్ల(350 కి.మీ.) వేగంతో వెళ్లే సాధారణ హై స్పీడ్ రైలు వేగానికి పూర్తి భిన్నమైనది.సాంప్రదాయ బుల్లెట్ రైళ్లు, విమానయాన రంగం మధ్య ఉన్న వ్యత్యాసాన్ని తగ్గించడానికి చైనా ప్రభుత్వ మద్దతు ఉన్న తయారీదారు సీఆర్ఆర్సీ గంటకు 370 మైళ్ల వేగంతో వెళ్లే మాగ్లెవ్ రైలు ప్రోటోటైప్‌ను ప్రదర్శించింది. విద్యుదయస్కాంత సస్పెన్షన్‌పై నడిచే ఈ రైలు



యాంత్రిక ఘర్షణ లేకుండా గైడ్ ట్రాక్‌కంటే కొద్ది మిల్లీమీటర్ల ఎత్తులో సునాయాసంగా తేలుతూ వెళు ంది. గరిష్ఠ వేగంతో ఇరుకైన పర్వత మార్గాల్లోకి ప్రవేశించేటప్పుడు ఏర్పడే 'టన్నెల్ బూమ్' గాలి ఒత్తిడిని నివారించడానికి పోరస్, షాక్ అబ్జార్బింగ్ టన్నెల్ బఫర్‌లను రూపొందించడం వంటి సంక్లిష్టమైన ఏరోడైనమిక్ సవాళ్లను చైనా ఇంజినీర్లు అధిగమించారు. రద్దీ ఎక్కువగా ఉండే బీజింగ్ నుంచి షాంఘై కారిడార్‌లో ఈ 370 మైళ్ల మాగ్లెవ్‌ను అందుబాటులోకి తెస్తే, ప్రయాణ సమయం సుమారు 4 గంటల నుంచి 2.5 గంటలకు తగ్గుతుంది. ఇది కార్బన్ ఉద్గారాలను గణనీయంగా తగ్గిస్తూనే డోర్-టు-డోర్ ఫ్లైట్ సమయాలకు సరిసమానంగా ఉంటుంది.

పోటీనిస్తున్న జపాన్ రైళ్లు

షింక్యాన్సెన్‌తో ఆధునిక బుల్లెట్ రైళ్లను ప్రారంభించిన జపాన్, తన చువో షింక్యాన్సెన్ లైన్‌తో దీనికి పోటీనిస్తున్నది. సూపర్ కండక్టింగ్ మ్యాగ్నెటిక్ లెవిటేషన్ సాంకేతికతపై నిర్మించబడిన జపనీస్ టెస్ట్ రైళ్లు, ప్రయోగాత్మక ట్రాక్‌లపై గంటకు 375 మైళ్ల (603 కి.మీ.) రికార్డు వేగాన్ని అందుకున్నాయి. టోక్యో, నాగోయా, ఒసాకా నగరాలను అనుసంధానించేలా డిజైన్ చేసిన జపాన్ సిస్టమ్, అత్యల్ప ఉష్ణోగ్రతలకు చల్లబరిచిన శక్తివంతమైన నియోబియం-టైటానియం అయస్కాంతాలను ఉపయోగిస్తున్నది. ఇది 10 సెంటీమీటర్ల గ్యాప్‌లో తేలుతూ ప్రయాణిస్తుంది. స్థిరమైన లెవిటేషన్‌ను సాధ్యం చేస్తుంది. ఈ లైన్ ద్వారా టోక్యో నుంచి నాగోయా ప్రయాణం కేవలం 40 నిమిషాలకు, టోక్యో నుంచి ఓసాకాల మధ్య ప్రయాణ గంటకు తగ్గుతుంది.

దేశం కోసం పిల్లలను కనండి.

ఏడుగురు బిడ్డల తల్లి పిలుపు!
ఏడో బిడ్డకు జన్మనిచ్చిన జపాన్ మహిళ
దేశం కోసం పిల్లలను కనాలని సోషల్ మీడియాలో పిలుపు
జపాన్ కీలక దశకు చేరుకుందన్న కోటో హషిమోటో
దేశ భవిష్యత్తు మహిళలపైనే ఆధారమని వ్యాఖ్య
జననాల పెంపునకు ప్రభుత్వ చర్యలపై సూచనలు
కాస్మెటిక్ సర్జరీలకు ప్రభుత్వ నిధులు ఇవ్వాలని ప్రతిపాదన
పెళ్లిళ్లు పెరిగితే సంతానోత్పత్తి రేటు పెరుగుతుందన్న అభిప్రాయం
జపాన్‌లో వరుసగా ఏడోసారి తగ్గిన వార్షిక జననాలు

న్యూఢిల్లీ,సెప్టెంబర్ 7 మహాప్రభ

: జపాన్ లో సంతానోత్పత్తి రేటు అంతకంతకూ పడిపోతుండటం అక్కడి ప్రభుత్వాన్ని కలవరపెడుతోంది. ఈ నేపథ్యంలో కోటో హషిమోటో (ఖశీశీ ఝుంష్ట్రఅఎశీశీ) అనే జపాన్ మహిళ ఏకంగా 7వ బిడ్డకు జన్మనివ్వడం సంచలనంగా మారింది. దేశం కోసం పిల్లలను కనాలని కూడా ఆమె సోషల్ మీడియా (్రశీఎఱుశ్రీ వీవనఱు) వేదికగా పిలుపునిచ్చింది. తాను ఏడో బిడ్డకు జన్మనిచ్చానని, జపాన్ పౌరుడిగా ప్రయాణం ప్రారంభించిన తన బిడ్డకు అందరి ఆశీస్సులు



కావాలని ఆమె కోరింది.

'నేను 7వ బిడ్డకు జన్మనిచ్చాను. జపాన్ పౌరుడిగా ప్రయాణం ప్రారంభించిన నా బిడ్డకు మీ అందరి ఆశీస్సులు కావాలి. నా నిర్ణయానికి మద్దతు ఇచ్చి ఇప్పటికే అండగా నిలబడిన మీ అందరికీ ధన్యవాదాలు. మన దేశం కీలక దశకు చేరుకుంది. జపాన్ మహిళలు పిల్లలను కనాలి. మనదేశ ఉత్తానపతనాలు మహిళలపైనే ఆధారపడి ఉన్నాయి' అని ఆమె పేర్కొంది. సంతానోత్పత్తి రేటు పెంచేందుకు ప్రభుత్వ చేపడుతున్న చర్యలపై కూడా ఆమె తన అభిప్రాయాలను పంచుకుంది. తోడు కోసం వెతుక్కుంటున్న వారి కోసం కాస్మెటిక్ సర్జీలపై కూడా ప్రభుత్వ నిధులు వెచ్చించాలని సూచించింది. ఇలాంటి చర్యలతో జనాల ఆకర్షణీయత పెరుగుతుందని చెప్పింది. ఫలితంగా పెళ్లిళ్లు చేసుకునే జంటల సంఖ్య పెరిగి సంతానోత్పత్తి రేటు కూడా పెరుగుతుందని వివరించింది. ఇలాంటి వ్యాఖ్యలు కాంట్రవర్సీకి దారితీసే అవకాశం ఉందని తెలిసినా తన అభిప్రాయాన్ని నిక్కచ్చిగా పంచుకుంటున్నట్టు ఆమె పేర్కొన్నది. జపాన్ గణాంకాల ప్రకారం.. గత ఏడాది అక్కడ 6.71 లక్షల మంది జన్మించారు. అంతకుముందు ఏడాది 2025తో పోల్చిచూస్తే జననాల సంఖ్యలో 15 వేల మేర కోత పడింది. వార్షిక జననాల సంఖ్య తగ్గడం ఇది వరుసగా 7వ సారి. 1899 తరువాత అత్యంత తక్కువ జననాలు 2025లో నమోదయ్యాయి. ఓ దశ తరువాత జనాభా తగ్గుదలను నిలువరించడం దాదాపుగా అసాధ్యమని నిపుణులు చెబుతున్నారు. ఈ నేపథ్యంలో సంతానోత్పత్తి రేటు పెంచేందుకు అనేక దేశాల ప్రభుత్వాలు మహిళలకు పలురకాల ప్రోత్సాహకాలు ప్రకటిస్తున్నాయి.

వైద్యులపై దాడి చేస్తే వెంటనే అరెస్టు

-దవాఖానలపై రాజకీయ నాయకుల దాడులను ఉపేక్షించకండి
-అలాంటి నిందితులను స్వేచ్ఛగా తిరగనివ్వకూడదు
-సుప్రీంకోర్టు సంచలన వ్యాఖ్యలు

న్యూఢిల్లీ,సెప్టెంబర్ 7 మహాప్రభ

మహారాష్ట్రలో వైద్యులు, దవాఖాన సిబ్బందిపై రాజకీయ నాయకుల దాడి ఘటనలపై సుప్రీంకోర్టు సోమవారం తీవ్ర ఆగ్రహం ప్రకటించింది. ఇటువంటి కేసులను తేలికగా పరిగణించలేమని, ఇందులో ప్రమేయం ఉన్నవారిని వెంటనే అదుపులోకి తీసుకోవాలని, వారిని స్వేచ్ఛగా తిరగనివ్వకూడదని సుప్రీంకోర్టు పేర్కొంది. మహారాష్ట్రలోని పాల్ఘర్‌లో ఆదివారం ఒక దవాఖానలో శివసేన కార్యకర్తలు ఒక రిసెప్షనిస్టును చెంపదెబ్బ కొట్టి, ఒక మహిళా ఉద్యోగిని బెదిరించినట్టు ఆరోపణలు వచ్చిన ఘటన నేపథ్యంలో సుప్రీంకోర్టు ఈ వ్యాఖ్యలు చేసింది.థాణెలోని డోంబివ్‌లిలో ఉన్న కేడీఎంసీ శాస్త్రీనగర్ దవాఖానలో వైద్యులు, సిబ్బందిపై దాడి చేశారన్న ఆరోపణలతో జూలై 6న అరెస్టయిన



శివసేన కార్పొరేటర్ రమేశ్ సుక్రియ మాత్రే దాఖలు చేసిన పిటిషన్‌పై విచారణ సందర్భంగా అటువంటి రాజకీయ నాయకులను వెంటనే అరెస్టు చేయాలని, స్వేచ్ఛగా తిరగనివ్వకూడదని సుప్రీంకోర్టు పేర్కొంది. అయితే, బాంబే హైకోర్టు తనకు బెయిల్ మంజూరు చేస్తూ విధించిన కఠినమైన షరతులను సవాలు చేస్తూ మాత్రే సుప్రీంకోర్టును ఆశ్రయించారు. ఆ షరతులలో ఆయన మహారాష్ట్రలో నివసించకూడదనే ఆదేశం కూడా ఉంది. ఆయన ముంబైని సందర్శించడానికి అనుమతి కోరారు. కాగా, సోమవారం నాటి విచారణ సందర్భంగా ధర్మాసనం చేసిన తీవ్ర వ్యాఖ్యల నేపథ్యంలో మాత్రే తరఫు సీనియర్ న్యాయవాది ముకుల్ రోహత్గి అప్పీలును ఉపసంహరించుకుంటామని కోర్టుకు తెలిపారు. వైద్యులపై దాడుల ఘటనలు పెరుగుతున్న నేపథ్యంలో పరిస్థితి రోజురోజుకూ దిగజారుతున్నది అని రోహత్గితో జస్టిస్ విక్రమ్ నాథ్ అన్నారు. మీడియాలో వచ్చిన పాల్ఘర్ ఘటనను కూడా ధర్మాసనం ప్రస్తావించింది. నేను నా అప్పీల్‌ను ఉపసంహరించుకోవాలని భావిస్తున్నాను. 10 రోజుల్లో చార్జ్‌షీట్ దాఖలు చేయాలని హైకోర్టు ఆదేశించింది. నిందితునికి త్వరలోనే శిక్ష పడుతుంది అని రోహత్గి ధర్మాసనానికి తెలిపారు. అతనికి శిక్ష పడనివ్వండి. మాకు దానితో సంబంధం లేదు. కాని ఒక సందేశం సమాజానికి వెళ్లాలి అని ధర్మాసనం స్పష్టం చేసింది. మాత్రేకు బెయిల్ మంజూరు చేస్తూ బాంబే హైకోర్టు ఇచ్చిన తీర్పును సవాలు చేస్తూ రాష్ట్ర ప్రభుత్వం దాఖలు చేసిన అప్పీల్‌ను విచారిస్తామని కూడా సుప్రీంకోర్టు సూచించింది.

శీతాకాలం వరకు రష్యాతో యుద్ధం

- యుద్ధంపై జెలెన్స్కీ కీలక వ్యాఖ్యలు
- కీవ్‌లో అమెరికా ప్రతినిధులతో భేటీ
- శాంతి చర్చల్లో పెద్దగా ముందడుగు లేదు
- యూరప్ మద్దతుపై ఉక్రెయిన్ ఆశలు
- గగనతల రక్షణకు ప్రత్యేక సహాయ ప్యాకేజీ
- ఇంధనం, ఎల్ఎన్‌జీ సరఫరాపైనా దృష్టి
- భూభాగ సమస్యపై జెలెన్స్కీ స్పష్టత
- మరోసారి సమావేశానికి అంగీకారం
- రాజీ తప్పదన్న అమెరికా ప్రతినిధులు



కీవ్

అమెరికా ప్రతినిధులతో చర్చల తర్వాత రష్యాతో యుద్ధం శీతాకాలం వరకు కొనసాగే అవకాశం ఉందని ఉక్రెయిన్ అధ్యక్షుడు వొలోదిమిర్ జెలెన్స్కీ హెచ్చరించారు. ఆదివారం కీవ్‌లో అమెరికా ప్రత్యేక ప్రతినిధులు స్టీవ్ విట్‌కాఫ్, జారెడ్ కుష్నర్లతో చర్చలు జరిపిన తర్వాత రష్యాతో యుద్ధం ప్రస్తుతం శీతాకాలం వరకు కొనసాగేలా కనిపిస్తోందని పేర్కొన్నారు. ఇరుపక్షాలు చర్చలను సానుకూలంగా అంచనా వేసినప్పటికీ యుద్ధం ముగింపుపై పెద్ద పురోగతి ప్రకటించలేదు. విట్‌కాఫ్, కుష్నర్ మాస్కోలో రష్యా అధ్యక్షుడు వ్లాదిమిర్ పుతిన్‌ను కలిసిన మరుసటి రోజు మొదటిసారి కీవ్‌కు వచ్చారు. అమెరికా భాగస్వాములతో ఒప్పందాలు కుదుర్చుకునేందుకు ఆశిస్తున్నామని, యుద్ధం శీతాకాలం వరకు కొనసాగితే యూరోపియన్ భాగస్వాముల మద్దతుపై ఆధారపడతామని జెలెన్స్కీ చెప్పారు. శీతాకాలపు సహాయ ప్యాకేజీలో గగనతల రక్షణ, ఇంధన సహాయం, అమెరికా ద్రవీకృత సహజ వాయువు వినియోగం ఉంటాయని తెలిపారు. భూభాగ సమస్యలు నాయకుల స్థాయిలోనే పరిష్కారం కావాలని జెలెన్స్కీ పునరుద్ఘాటించారు. త్వరలో మరోసారి సమావేశం కావడానికి ఉక్రెయిన్, అమెరికా, యూరప్ అధికారులు అంగీకరించారని తెలిపారు. ఇరుపక్షాలూ రాజీపడాల్సి ఉంటుందని, అర్థవంతమైన చర్చలు జరిగాయని, శాంతి పరిష్కారానికి అవసరమైన అంశాలు ఉన్నాయని విట్‌కాఫ్ అన్నారు. రష్యా–ఉక్రెయిన్ యుద్ధం నాలుగేళ్లకు పైగా కొనసాగుతోంది.

అఫ్గానిస్థాన్‌లో 4.1 తీవ్రతతో భూకంపం

- తెల్లవారుజామున 5:36 గంటలకు ప్రకంపనలు
- 130 కిలోమీటర్ల లోతులో భూకంప కేంద్రం
- ప్రాణ, ఆస్తి నష్టం లేదని ప్రకటన
- లోతు ఎక్కువగా ఉండటంతో పరిమిత ప్రభావం
- భూకంప కార్యకలాపాలపై కొనసాగుతున్న పర్యవేక్షణ
- తీవ్రత, లోతు, సమయాన్ని వెల్లడించిన ఎన్‌సీఎస్
- భారీ నష్టం జరగలేదని అధికారుల స్పష్టీకరణ



అఫ్గానిస్థాన్‌లో సోమవారం తెల్లవారుజామున భూకంపం సంభవించింది. భారత కాలమానం ప్రకారం ఉదయం 5:36:23 గంటలకు భూమి కంపించింది. నేషనల్ సెంటర్ ఫర్ సీస్మాలజీ వెల్లడించిన వివరాల ప్రకారం, ఈ భూకంపం రిక్టర్ స్కేల్‌పై 4.1 తీవ్రతగా నమోదైంది. చీజూ సమాచారం ప్రకారం, భూకంప కేంద్రం భూమికి 130 కిలోమీటర్ల లోతులో ఉన్నట్లు గుర్తించారు. దీని భౌగోళిక స్థానం 36.114లక్షల ఉత్తర అక్షాంశం, 70.820లక్షల తూర్పు రేఖాంశంగా నమోదైంది. భూకంపం కేంద్రం చాలా లోతులో ఉండటంతో దాని ప్రభావం తక్కువగా ఉండే అవకాశం ఉంది. ఈ ప్రకంపనలకు సంబంధించి ప్రస్తుతం ఎలాంటి అదనపు ప్రభావ వివరాలను అధికారులు వెల్లడించలేదు.

ఎలాంటి ప్రాణ, ఆస్తి నష్టం లేదు

భూకంపం కారణంగా ఇప్పటివరకు ఎలాంటి ప్రాణనష్టం లేదా ఆస్తి నష్టం జరిగినట్లు సమాచారం లేదు. స్థానికంగా ఎలాంటి భారీ నష్టం సంభవించినట్లు కూడా నివేదికలు వెలువడలేదు. భూకంపం తీవ్రత 4.1గా నమోదైనప్పటికీ, దాని కేంద్రం భూమికి 130 కిలోమీటర్ల లోతులో ఉండటం వల్ల ప్రకంపనల ప్రభావం పరిమితంగా ఉండే అవకాశం ఉంది. భారత ప్రభుత్వానికి చెందిన నేషనల్ సెంటర్ ఫర్ సీస్మాలజీ దేశంతో పాటు పరిసర ప్రాంతాల్లో చోటుచేసుకునే భూకంప కార్యకలాపాలను నిరంతరం పర్యవేక్షిస్తుంది. భూకంపం సంభవించినప్పుడు దాని తీవ్రత, సమయం, లోతు, భౌగోళిక స్థానం వంటి వివరాలను చీజూ వెల్లడిస్తుంది. అఫ్గానిస్థాన్‌లో నమోదైన తాజా భూకంపానికి సంబంధించిన వివరాలను కూడా ఇదే విధంగా ప్రకటించింది. ప్రస్తుతం ఈ భూకంపం వల్ల ఎలాంటి ప్రాణ, ఆస్తి నష్టం జరిగినట్లు సమాచారం లేదు. అయితే భూకంప కార్యకలాపాలపై సంబంధిత సంస్థలు నిరంతరం పర్యవేక్షణ కొనసాగిస్తున్నాయి.

బీజేపీ 'చలో అసెంబ్లీ'

(మొదటి తరువాయి)

ఆకుల శ్రీవాణితోపాటు ఎల్బీనగర్ ప్రాంతానికి చెందిన బీజేపీ నేత సామ రంగారెడ్డి తదితరులు అసెంబ్లీ ముట్టడికి యత్నించారు. రోడ్డుపై బైఠాయించేందుకు ప్రయత్నించగా పోలీసులు వారిని అదుపులోకి తీసుకున్నారు. బీజేపీ కార్యకర్తలు విడివిడిగా, వ్యూహాత్మకంగా వివిధ మార్గాల గుండా అసెంబ్లీకి రావడంతో పోలీసులు వారిని నిలువరించేందుకు తీవ్రంగా ప్రయత్నించారు. ఎట్టకేలకు బీజేపీ రాష్ట్ర అధ్యక్షుడు రామచందర్‌రావును పోలీసులు అరెస్ట్ చేశారు. ఈక్రమంలో ఆయన స్వల్ప అస్వస్థతకు గురయ్యారు. ఆయన్ను తరలిస్తుండగా బీజేపీ ఎంపీ శ్రేణులు రోడ్డుపై బైఠాయించి నిరసన తెలిపాయి. బీజేపీ రాష్ట్ర అధ్యక్షుడిని తీసుకెళ్తున్న పోలీసు వాహనంపై బీజేపీ ఎంపీ, రాష్ట్ర అధ్యక్షుడు గణేష్ కుండే ఎక్కడంతో పోలీసులు ఆయనను కిందకు లాగేశారు. ఈ సందర్భంగా జరిగిన తోపులాటలో పలువురు బీజేపీ కార్యకర్తలకు తీవ్ర గాయాలయ్యాయి. ఇద్దరు కార్యకర్తల చేతులు విరగడంతో వెంటనే వారిని చికిత్స నిమిత్తం ఆసుపత్రికి తరలించారు. జనగామ జిల్లా బీజేపీ అధ్యక్షుడు చౌడ రమేష్ సున్నిత అవయవాలకు గాయాలు తగలడంతో ఆయన స్పృహ తప్పి పడిపోయారు. అమీర్‌పేట కార్పొరేటర్ సరళ తీవ్ర అస్వస్థతకు గురయ్యారు. ప్ర భాగాడ్ కాలికి తీవ్ర గాయాలు అయ్యాయి.

నిరుద్యోగ జేఏసీ ముట్టడితో ఉద్రిక్తత

కాంగ్రెస్ ప్రభుత్వం ఇచ్చిన హామీల అమలులో వైఫల్యాన్ని నిరసిస్తూ విపక్షాలతోపాటు వివిధ ప్రజా సంఘాలు తలపెట్టిన 'చలో అసెంబ్లీ' కార్యక్రమంతో హైదరాబాద్‌లో ఉత్కంఠ వాతావరణం నెలకొంది. అసెంబ్లీని ముట్టడించేందుకు నిరుద్యోగ జేఏసీ నాయకులు యత్నించారు. అయితే పటిష్ట బందోబస్తును ఛేదించుకుని అసెంబ్లీ వైపు వెళ్లిన ఆందోళనకారులను పోలీసులు ఎక్కడికక్కడ అడ్డుకుని అరెస్టు చేశారు. ప్రభుత్వానికి వ్యతిరేకంగా నినాదాలు చేశారు. విపక్షాలు, నిరుద్యోగ జేఏసీ, పాలిటెక్నిక్ విద్యార్థుల నిరసనల నేపథ్యంలో అసెంబ్లీ పరిసర ప్రాంతాల్లో గంటల కొద్దీ తీవ్ర ట్రాఫిక్ జామ్ ఏర్పడటంతో వాహనదారులు తీవ్ర ఇబ్బందులు ఎదుర్కొన్నారు. అసెంబ్లీ ముట్టడికి ఆమ్ ఆద్మీ పార్టీ మహిళా నేత హేమ జ్వాలా యత్నించి, ఆత్మహత్యాయత్నానికి పాల్పడటం కలకలం రేపింది. అప్రమత్తమైన భద్రతా సిబ్బంది, పోలీసులు ఆమెను అడ్డుకుని అదుపులోకి తీసుకోవడంతో పెద్ద ప్రమాదం తప్పింది.

అసెంబ్లీ ప్రాంగణం రణరంగం

(మొదటి తరువాయి)

ఎమ్మెల్యేలు, పోలీసుల మధ్య తోపులాట జరిగింది. ఈ క్రమంలో బిఆర్ఎస్ నేతలు, పోలీసుల మధ్య వాగ్వాదం, తోపులాటకు దారితీసింది. పోలీసుల అభ్యంతరంతో మాజీ మంత్రి హరీష్‌రావు, పలువురు బిఆర్ఎస్ ఎమ్మెల్యేలు టీ షర్టులు విప్పేశారు. బలియానపై ఉన్న హరీష్‌రావు, బిఆర్ఎస్ ఎమ్మెల్యేలను పోలీసులు అదుపులోకి తీసుకున్నారు. అనంతరం అసెంబ్లీ ప్రధాన ద్వారం వద్ద బిఆర్ఎస్ వర్కింగ్ ప్రెసిడెంట్ కేటీఆర్, మాజీ మంత్రి హరీష్‌రావును పోలీసులు అరెస్టు చేశారు. అసెంబ్లీ గేట్ వద్ద జరిగిన తోపులాటలో మాజీ మంత్రి జగదీష్‌రెడ్డి అస్వస్థతకు గురయ్యారు. ఈ సందర్భంగా పలువురు బిఆర్ఎస్ నేతలకు గాయాలైనట్లు ఆ పార్టీ నాయకులు ఆరోపించారు. ఎమ్మెల్యే సునీతా లక్ష్మారెడ్డి చీరను పోలీసులు లాగారంటూ ఆమె తీవ్ర ఆవేదనకు గురై, అక్కడే కన్నీళ్లు పెట్టుకున్నారు. అదే సమయంలో మాజీ మంత్రి సబితా ఇంద్రారెడ్డిని జుట్టు పట్టుకుని బలవంతంగా వాహనంలోకి ఎక్కించారని బిఆర్ఎస్ నేతలు ఆగ్రహం వ్యక్తం చేశారు. ప్రజల తరఫున అసెంబ్లీకి హాజరయ్యేందుకు వచ్చిన మహిళా ప్రజాప్రతినిధులను ఇలా అవమానించడం ఏమిటని కేటీఆర్, హరీష్‌రావు, బిఆర్ఎస్ నేతలు తప్పుపట్టారు.

శాసనసభ కౌరవసభలా మారింది: హరీష్‌రావు

రాష్ట్ర శాసనసభ సమావేశాల వేళ తమ పార్టీ ప్రజాప్రతినిధులపై పోలీసులు అత్యంత దురుసుగా వ్యవహరించారని మాజీ మంత్రి, బిఆర్ఎస్ శాసనసభాపక్ష ఉపనేత హరీష్‌రావు తీవ్రస్థాయిలో విరుచుకుపడ్డారు. ప్రధాన ప్రతిపక్షమైన బిఆర్ఎస్ సభ్యులు ఎవరూ సభలోకి అడుగుపెట్టకుండా అడ్డుకోవాలనే కుట్రతోనే రేవంత్ ప్రభుత్వం ఈ రకమైన అణచివేత చర్యలకు ఒడిగట్టిందని మండిపడ్డారు. ప్రతిపక్షం లేని సభను నడిపించుకోవాలని చూస్తున్నారని ధ్వజమెత్తారు. కాంగ్రెస్ అగ్రనేతలు రాహుల్ గాంధీ, ప్రియాంక గాంధీలు నిరసన తీషర్టులు ధరించి పార్లమెంట్‌కు వెళ్లినప్పుడు లేని తప్పు, తాము అసెంబ్లీకి నల్ల తీషర్టులతో వస్తే తప్పవుతుందా? అని ప్రశ్నించారు. తెలంగాణ శాసనసభ చరిత్రలో ఈరోజు ఒక చీకటి రోజుగా మిగిలిపోతుందని, ఇది అసలైన శాసనసభలా కాకుండా కౌరవసభలా మారిందని తీవ్రస్థాయిలో మండిపడ్డారు. మాజీ మంత్రి సునీతా లక్ష్మారెడ్డి చీర లాగి, సబితా ఇంద్రారెడ్డి గొంతు నొక్కిన పోలీస్ అధికారులను, అలాగే మాజీ మంత్రి జగదీశ్‌రెడ్డిని కిందపడేసి హింసించిన ఖాకీలను సస్పెండ్ చేయడాలా అవతల ఉన్నా వదిలేది లేదని హెచ్చరించారు. ఆందోళనలో కేటీఆర్ చేయి, ముఖంపై గాయాలయ్యాయని, కనీసం ఆసుపత్రికి కూడా తరలించకుండా అడ్డుకోవడం దారుణమని ఆవేదన వ్యక్తం చేశారు.

హామీల అమలు ఏమైంది?: కేటీఆర్

అసెంబ్లీ ప్రధాన గేటు వద్ద అరెస్టుకు ముందు గవర్నర్ వద్ద కేటీఆర్ మాట్లాడుతూ కీలక వ్యాఖ్యలు చేశారు. ఎన్నికలప్పుడు ఇచ్చిన హామీల అమలుపై అసెంబ్లీలో ప్రభుత్వంపై ప్రశ్నల వర్షం కురిపిస్తామని హెచ్చరించారు. అభయహస్తం పేరుతో 100 రోజుల్లోనే 420 హామీలు నెరవేరుస్తామని చెప్పి, ప్రజలను నమ్మించి కాంగ్రెస్ ప్రభుత్వం అధికారంలోకి వచ్చిందని తీవ్ర స్థాయిలో ధ్వజమెత్తారు. కాంగ్రెస్ పార్టీ అధికారంలోకి వచ్చి 1000 రోజులు అవుతోందని, 100 రోజుల్లో ఇస్తామన్న రైతు భరోసా ఏమైందని కేటీఆర్ ప్రశ్నించారు.

రాష్ట్రవ్యాప్తంగా నిరసనలకు పిలుపు

అసెంబ్లీ ప్రాంగణం వద్ద తమ పార్టీ కాంగ్రెస్ ప్రభుత్వం వ్యవహరించిన తీరును నిరసిస్తూ బిఆర్ఎస్ పార్టీ రాష్ట్రవ్యాప్త నిరసనలకు పిలుపునిచ్చింది. బిఆర్ఎస్ సభ్యులను అసెంబ్లీకి రాకుండా ప్రభుత్వం అడ్డుకుందని ఆ పార్టీ నేతలు ఆరోపించారు.

దీనిపై అక్కడక్కడ నిరసనలు తెలపాలని నేతలకు ఆ పార్టీ సూచించడంతో పలు నియోజకవర్గాల్లో బిఆర్ఎస్ కార్యకర్తలు నిరసన బాట పట్టారు.

ఆడవారిని కించపరిస్తే సహించేదిలేదు

- అసభ్య పదజాలంతో విమర్శలు సరికాదు
- మహిళల్ని అవమానిస్తే చట్టం ఊరుకోదు
- మనందరి ఇళ్లలో తల్లి, అక్కాచెల్లెళ్లు ఉన్నారు
- అలాంటి వ్యాఖ్యలు చేసేటప్పుడు వారిని గుర్తుచేసుకోండి
- ఉదయనిధి స్టాలిన్‌కు సీఎం విజయ్ పరోక్ష హెచ్చరిక
- త్రిషపై వ్యాఖ్యల వివాదానికి ఘాటుగా ప్రతిస్పందన



చెన్నై: మహిళల పట్ల అవమానకర, అసభ్య భాషను సహించేది లేదని తమిళనాడు ముఖ్యమంత్రి సి జోసెఫ్ విజయ్ స్పష్టం చేశారు. సోమవారం రాష్ట్ర శాసనసభలో మాట్లాడుతూ రాజకీయ విమర్శ సరైనదే కానీ మహిళలపై ఆపవాదు మాటలు, ద్వంద్వార్థ వ్యాఖ్యలు ఉండకూడదని హెచ్చరించారు. తన రాజకీయ విజయానికి మహిళలే ప్రధాన కారణమని ఆయన అన్నారు. మాట్లాడే స్వేచ్ఛ అందరికీ ఉందని, కానీ దాన్ని ఎలా వాడుకుంటున్నామో ఆలోచించాలని చెప్పారు. రాజకీయ కారణాలతో ప్రజలను, మహిళలను, ఇతరులను తక్కువ చేసి మాట్లాడవద్దని విజ్ఞప్తి చేశారు. ఇటీవల తమిళనాడులో అసభ్యత, ద్వేషం నదిలా ప్రవహిస్తున్నాయని పేర్కొన్నారు. మహిళలపై అపవాదు, ద్వంద్వార్థ, త్రివిధార్థ మాటలు పలికేవారిని ప్రజలు గమనిస్తున్నారని ఆయన అన్నారు. ఇంట్లో తల్లులు, సోదరీమణులు ఉన్నారని గుర్తుంచుకుని మాట్లాడాలని కోరారు. మహిళలపై అసభ్య, అవమానకర వ్యాఖ్యలు చేసినవారిపై చట్టం తన మార్గంలో సాగుతుందని హెచ్చరించారు. నటుడిగా ఉన్నప్పుడు, ఇప్పుడు ముఖ్యమంత్రిగా ఉన్నప్పుడు తనను ఈ స్థాయికి తీసుకువచ్చింది ప్రజలేనని, ఇంట్లోని మహిళలు కీలక పాత్ర పోషించారని విజయ్ చెప్పారు. కఠిన రాజకీయ విమర్శ ఉండవచ్చు, కానీ మహిళలపై అపవాదు మాటలు ఉండకూడదని మళ్లీ నొక్కి చెప్పారు. ఆగస్టులో కావేరి నిరసన సభలో నటి త్రిషపై విపక్ష నేత ఉదయనిధి స్టాలిన్ చేసినట్లు ఆరోపణలున్న ద్వంద్వార్థ వ్యాఖ్యల వివాదం నేపథ్యంలో విజయ్ పై వ్యాఖ్యలు చేశారు. ఉదయనిధి పేరు చెప్పకపోయినా, ఆ సంఘటన నేపథ్యంలోనే ముఖ్యమంత్రి మాట్లాడారు. ఆ వీడియోను కత్తిరించి తప్పుగా చూపించారని డిఎంకే పార్టీ ఆరోపించింది. త్రిష పేరును ఉదయనిధి ప్రస్తావించలేదని పార్టీ వాదించింది. తంజావూరులో జరిగిన సభలో మద్దతుదారులు నటి పేరు నినాదాలు చేసిన తర్వాత ఉదయనిధి సూచనప్రాయంగా మాట్లాడారని ఆరోపణలు వచ్చాయి. ఆ కేసులో ఆయనను అదుపులోకి తీసుకుని తర్వాత జామీనుపై విడుదల చేశారు. కొన్ని నివేదికల ప్రకారం విజయ్ 1989లో శాసనసభలో మాజీ ముఖ్యమంత్రి జయలలిత ఎదుర్కొన్న అవమానాన్ని కూడా ప్రస్తావించారు. మహిళలపై అసభ్య మాటలు, అపవాదు, ద్వంద్వార్థ పదాలు తప్పని ఆయన అన్నారు. యాభై ఏళ్లు ఓటు వేసిన ప్రజలే ఇప్పుడు ఓటు వేయకపోతే వారికి మంచి మరణం కూడా ఉండదని కొందరు మాట్లాడుతున్నారని విమర్శించారు. టీవీకే అధినేత విజయ్ ఈ ఏడాది తొలిసారి ముఖ్యమంత్రి అయ్యారు. మహిళలు, పిల్లల రక్షణ తన ప్రభుత్వ ప్రాధాన్యమని స్పష్టం చేశారు. ప్రజలు ప్రతి మాటను గమనిస్తున్నారని, మహిళలను అవమానిస్తే చట్టం చర్య తీసుకుంటుందని హెచ్చరించారు.

తెలంగాణకు చీకటిరోజు

(మొదటి తరువాయి)

అనుచిత భాషతో దూషించడం క్షమించరాని నేరమని అన్నారు. ఇది దళితులకు జరిగిన అవమానం కాదనీ, అందరికీ జరిగిన అవమానమని వివరించారు. తెలంగాణ వస్తే దళితుడిని సీఎం చేస్తానని, దళితులకు మూడెకరాల భూమి ఇస్తానని, దళితబంధు ఇస్తానని కేసీఆర్ హామీ ఇచ్చారని గుర్తు చేశారు. దళిత ఉప ముఖ్యమంత్రిని బర్తరఫ్ చేశారని అన్నారు. నేరెళ్లలో ఇసుక లారీలను అడ్డుకున్న దళితులను చంపారని చెప్పారు. దళితుడు సీఎల్పీ నాయకుడైతే పార్టీ ఫిరాయింపులను ప్రోత్సహించి ప్రతిపక్ష హోదా నుంచి తొలగించారని వివరించారు. బీఆర్ఎస్‌ది దళిత వ్యతిరేక ఆలోచన అని విమర్శించారు. స్పీకర్ తల్లిని అవమానించేలా మాట్లాడటాన్ని ముక్తకంఠంతో ఖండించాలని అన్నారు. అసహ్యకరమైన, జుగుప్సాకరమైన భాషను వాడారని చెప్పారు. ప్రజాప్రతినిధులు వాడే భాషపై చర్చించాలన్నారు. రాజకీయాలకతీతంగా స్పందించాలని కోరారు. ఇలాంటి దుర్మార్గపు పోకడలను నియంత్రించాలని చెప్పారు. ప్రభుత్వం సంయమనం పాటిస్తే దాన్ని చాతకానితనంగా అనుకుంటున్నారని అన్నారు. అదిరించి బెదిరించి వ్యవస్థలను లొంగదీసుకోవాలని అనుకుంటూ చూస్తూ ఊరుకోబోమని హెచ్చరించారు. ఈ ఘటనపై కేసీఆర్ క్షమాపణ చెప్పాలని డిమాండ్ చేశారు. తాతా మధుతో రాజీనామా చేయించాలని కోరారు. భవిష్యత్తులో ఇలాంటి ఘటనలు పునరావృతం కాకుండా ఆ సభ్యుడిని డిస్మిస్ చేయాలన్నారు. శాసనమండలి చైర్మన్ ఆసభ్యుడిని బర్తరఫ్ చేయాలని కోరారు.

?తాతా మధు వెనుక కేసీఆర్ : అడ్లూరి

తాతా మధు వ్యాఖ్యల వెనుక కేసీఆర్ ఉన్నారని మంత్రి అడ్లూరి లక్ష్మణ్‌కుమార్ అన్నారు. తాతా మధుపై చట్టపరమైన చర్యలు తీసుకోవాలనీ, సస్పెండ్ చేయాలని డిమాండ్ చేశారు.

?ప్రజాస్వామ్యానికి తీరని మచ్చ : మహేశ్వర్‌రెడ్డి

స్పీకర్‌పై మాట్లాడిన వ్యాఖ్యలను బీజేపీఎల్పీ నేత ఏలేటి మహేశ్వర్‌రెడ్డి ఖండించారు. ఈ ఘటనకు బాధ్యత వహించి కేసీఆర్ క్షమాపణ చెప్పాలని డిమాండ్ చేశారు. స్పీకర్‌పై అనుచిత వ్యాఖ్యలు ప్రజాస్వామ్యానికి తీరని మచ్చ అని అన్నారు. ఆ సభ్యుడిని బర్తరఫ్ చేయాలని కోరారు.

?ఎంఐఎం ఖండన

స్పీకర్‌పై తాతా మధు చేసిన వ్యాఖ్యలను ఎంఐఎం సభ్యులు అహ్మద్‌బిన్ అబ్బుల్లా బలాలా ఖండించారు.

?కేసీఆర్‌కు దళితులపై ప్రేమలేదు : కడియం

బీఆర్ఎస్‌కు, కేసీఆర్‌కు దళితులకు నిజంగా ప్రేమలేదని ఎమ్మెల్యే కడియం శ్రీహరి అన్నారు. రాజ్యాంగ పరంగా వచ్చే రిజర్వేషన్లను అమలు చేయాలి కాబట్టే దళితులు, గిరిజనులకు గౌరవం ఇస్తున్నారని చెప్పారు.

పాకిస్థాన్ క్రికెట్‌లో మళ్లీ ఫిక్సింగ్ కలకలం..

లండన్

పదహారేండ్ల క్రితం పాకిస్థాన్ క్రికెట్‌ను కుదిపేసిన 'ఫిక్సింగ్' కలకలం మరోసారి ఆ జట్టు మెడకు చుట్టుకుందా? ఇంగ్లండ్‌తో లార్డ్స్‌లో రెండో టెస్టులో బాబర్‌సేన దారుణ ఓటమి అనంతరం జరుగుతున్న పరిణామాలూ ఆ దిశగానే సాగుతున్నాయి. మ్యాచ్ ముగిశాక ఉన్నట్టుండి కోచింగ్ సిబ్బందిపై వేటు, ఏడుగురు ఆటగాళ్లను వెనక్కి పిలిపించడం, సెలక్షన్ ప్యానెల్ నుంచి మిస్బా ఉల్ హక్ తప్పుకోవడానికి తోడు తాజాగా 'మ్యాచ్ ఫిక్సింగ్' కోణంలోనూ వార్తలు వెలువడుతున్నాయి.పాకిస్థాన్ క్రికెట్ బోర్డు (పీసీబీ) సైతం ఇద్దరు ఆటగాళ్ల ఫోన్లను తమ స్వాధీనంలోకి తీసుకోవడమే గాక అంతర్గత దర్యాప్తునకు ఆదేశించడం ఈ అనుమానాలకు బలాన్ని చేకూరుస్తున్నది. పీసీబీలో కీలక బాధ్యతలు నిర్వర్తిస్తున్న మాజీ క్రికెటర్ అకిబ్ జావేద్ స్పందిస్తూ.. 'ఇమామ్ గాయం అనుమానాలకు తావిస్తున్నది. ఈ విషయంపై కఠినంగా వ్యవహరించాల్సి ఉంది. దీనిపై సమగ్ర విచారణ జరగాలి' అని చెప్పాడు. 2010లో ఇదే లార్డ్స్ టెస్టులో నాటి సారథి సల్మాన్ భట్, బౌలర్లు మహ్మద్ ఆసిఫ్, మహ్మద్ ఆమిర్ ఫిక్సింగ్‌కు పాల్పడి కెరీర్‌లను నాశనం చేసుకున్న విషయం విదితమే.

నేపాల్ మరణాలు 1,355

- దాదాపు 5 వేల మంది ఆచూకీ గల్లంతు
- 13,396 మందిని రక్షించిన సహాయక బృందాలు
- మృతదేహాల గుర్తింపులో తీవ్ర ఇబ్బందులు
- డీఎన్ఏ నమూనాలతో మృతుల గుర్తింపు
- వెయ్యికిపైగా అనామక మృతదేహాలకు అంత్యక్రియలు
- సొరంగాల్లో చిక్కుకున్న వారి కోసం గాలింపు
- భారత్, చైనా నిపుణుల సహాయక చర్యలు
- చైనా, టిబెట్‌లోనూ భారీ ప్రాణనష్టం



ఖాట్మండ్

నేపాల్ వరదల్లో మృతుల సంఖ్య 1,355కి చేరగా, సుమారు 5,000 మంది ఇంకా తప్పిపోయారు, సహాయక చర్యలు కొనసాగుతున్నాయి. నేపాల్‌లో ఆగస్టు 26న నేపాల్, టిబెట్ సరిహద్దు సమీపంలో మంచు, రాతి హిమపాతం వల్ల ప్రారంభమైన ఆకస్మిక వరదల్లో సోమవారానికి మరణాల సంఖ్య 1,355కి పెరిగింది. జాతీయ విపత్తు ప్రమాద తగ్గించు, నిర్వహణ ప్రాధికార సంస్థ ప్రకారం 4,996 మంది ఆచూకీ తెలియడంలేదు. వీరిలో కనీసం 589 మంది విదేశీయులు ఉన్నారు. ఇప్పటివరకు 13,396 మందిని రక్షించారు. చిత్వన్ జిల్లాలో 363 మృతదేహాలు, నావల్పరాసి తూర్పులో 222, నావల్పరాసి పశ్చిమంలో 221, నువాకోట్‌లో 197, రసువాలో 169, గోర్ఖాలో 75, ధాడింగ్‌లో 70, తనహుంలో 38 మృతదేహాలను వెలికితీశారు. మృతదేహాలను గుర్తించడం పెద్ద సవాలుగా మారింది. సోమవారం నాటికి 98 మృతదేహాలను మాత్రమే గుర్తించి కుటుంబాలకు అప్పగించారు. చాలా మృతదేహాలు ప్రవాహంలో కొట్టుకుపోయి దెబ్బతిని, కుళ్లిపోయి లేదా భాగాలుగా మాత్రమే లభించాయి. తప్పిపోయిన వారి బంధువుల నుంచి డీఎన్ఏ నమూనాలు సేకరిస్తున్నారు. వెయ్యికి పైగా గుర్తు తెలియని మృతదేహాలను డీఎన్ఏ నమూనాలు తీసిన తర్వాత ఖననం చేశారు. జలవిద్యుత్ ప్రాజెక్టుల సొరంగాల్లో ఇంకా చిక్కుకున్న వారి కోసం భారత్, చైనా నిపుణులు సహాయం చేస్తున్నారు. చైనా వైపు కనీసం 43 మంది మరణించగా, టిబెట్‌లో 500 మందికి పైగా తప్పిపోయారు.

ఎమ్మెల్యేలను అడ్డుకోవద్దు

- పోలీసులకు తెలంగాణ హైకోర్టు కీలక ఆదేశాలు
- నిబంధనల ఉల్లంఘనపై స్పీకర్ చర్యలు తీసుకుంటారని స్పష్టీకరణ
- మహిళా ఎమ్మెల్యేలపై దాడి ఘటనపై విచారణ
- బాధ్యులపై చర్యలు తీసుకుని నివేదిక ఇవ్వాలని డీజీపీకి సూచన

తెలంగాణ బ్యూరో, ప్రతినిధి: తెలంగాణ శాసనసభకు వెళ్లే ఎమ్మెల్యేలను అడ్డుకోవద్దని రాష్ట్ర పోలీసులను హైకోర్టు సోమవారం ఆదేశించింది. శాసనసభ్యులు ఏవైనా నిబంధనలు ఉల్లంఘిస్తే ఆ వ్యవహారాన్ని స్పీకర్ చూసుకుంటారని, పోలీసులు వారిపై ఎలాంటి చర్యలు తీసుకోరాదని న్యాయస్థానం స్పష్టం చేసింది. అసెంబ్లీ సమీపంలో సోమవారం ఉదయం చోటుచేసుకున్న పరిణామాలను పరిగణనలోకి తీసుకున్న ఉన్నత న్యాయస్థానం, ఈ మేరకు మధ్యంతర ఉత్తర్వులు జారీ చేసింది. ఈ ఉదంతంపై రాష్ట్ర హోం శాఖకు హైకోర్టు నోటీసులు జారీ చేసింది. విచారణలో భాగంగా, మహిళా ఎమ్మెల్యేలపై దాడికి పాల్పడ్డారన్న ఆరోపణలు ఎదుర్కొంటున్న పోలీసు అధికారులను గుర్తించాలని ఆదేశించింది. ఈ ఘటనపై పూర్తిస్థాయి విచారణ జరిపి, బాధ్యులపై కఠిన చర్యలు తీసుకోవాలని స్పష్టం చేసింది. ఈ మొత్తం వ్యవహారంపై సమగ్ర నివేదికను సమర్పించాలని డీజీపీని ఉన్నత న్యాయస్థానం ఆదేశించింది. అనంతరం తదుపరి విచారణను రెండు వారాలకు వాయిదా వేసింది. ఉదయం అసెంబ్లీ వద్ద జరిగిన పరిణామాల నేపథ్యంలో హైకోర్టు ఆదేశాలు అత్యంత ప్రాధాన్యత సంతరించుకున్నాయి.

ప్రేమ వ్యవహారంలో కేసు నమోదు చేశారంటూ ఆందోళన..

- రామాయంపేట పీఎస్‌లో ఆత్మహత్యాయత్నం..
- అడ్డుకునే క్రమంలో హెడ్ కానిస్టేబుల్ కు గాయాలు



రామాయంపేట సెప్టెంబర్ 07 మహాప్రభ

రామాయంపేట పోలీస్ స్టేషన్‌లో దారుణ ఘటన చోటుచేసుకుంది. దుర్గాప్రసాద్ అనే యువకుడు పెట్రోల్ పోసుకుని నిప్పంటించుకుని పోలీస్ స్టేషన్‌లోకి చొరబడినట్లు సమాచారం. ప్రేమ వ్యవహారంలో కేసు నమోదు చేశారంటూ ఆందోళన వ్యక్తం చేస్తూ అతడు ఈ చర్యకు పాల్పడినట్లు తెలుస్తోంది. మంటలతోనే స్టేషన్ లోకి రావడంతో అక్కడున్న పోలీసులు అప్రమత్తమయ్యారు. యువకుడిపై మంటలను ఆర్పేందుకు ప్రయత్నించగా, ఈ క్రమంలో హెడ్ కానిస్టేబుల్ దామోదర్ కు
కూడా గాయాలైనట్లు సమాచారం. వెంటనే గాయపడిన వారికి వైద్య చికిత్స అందించే చర్యలు చేపట్టారు. దుర్గాప్రసాద్ పరిస్థితి విషమంగా ఉన్నట్లు సమాచారం.పూర్తి వివరాలు తెలియాల్సి ఉంది.

నేడే భారీ బైక్ ర్యాలీ



దేవరకొండ సెప్టెంబర్ 7 (మహాప్రభ)

తెలంగాణ ప్రజా ప్రభుత్వం 1000 రోజులు పరిపాలన పురస్కరించుకున్న సందర్భంగా , ఎమ్మెల్యే నేనావత్ బాలు నాయక్ ఆధ్వర్యంలో నియోజకవర్గం స్థాయిలో భారీ బైక్ ర్యాలీ నిర్వహించడం జరుగుతుంది, దేవరకొండ పట్టణంలో ఎమ్మెల్యే నివాసం (మార్కెట్) నుండి డా.. బి ఆర్ అంబేద్కర్ విగ్రహం (బస్ స్టాండ్) వరకూ... కావున దేవరకొండ మండలం కాంగ్రెస్ పార్టీ వివిధ హోదాలో ఉన్న నాయకులు, సర్పంచ్ లు, మాజీ సర్పంచ్ లు, మాజీ ఎంపీటీసీ లు మరియు ఇతర ప్రజా ప్రతినిధులు, యువజన కాంగ్రెస్ నాయకులు, మహిళ కాంగ్రెస్ నాయకులు మరియు కాంగ్రెస్ పార్టీ అభిమానులు అందరూ పాల్గొని కార్యక్రమాన్ని విజయవంతం చేయగలరని పార్టీ వర్గాలు తెలిపాయి

డీసీపీ శిరీష ను మర్యాదపూర్వకంగా కలిసిన న్యూ పవర్ కుంగ్ ఫు అకాడమీ విద్యార్థులు

-కుంగ్ ఫు పోటీల్లో గెలుపొందిన విద్యార్థులను అభినందించిన డీసీపీ శిరీష



రంగారెడ్డి సెప్టెంబర్ 7,(మహాప్రభ)

రంగారెడ్డి జిల్లా షాద్ నగర్ పట్టణానికి చెందిన న్యూ పవర్ కుంగ్ ఫు అకాడమీ మాస్టర్ అహ్మద్ ఖాన్ అధ్యర్యంలో కుంగ్ ఫు విద్యార్థులు షాద్ నగర్ పట్టణ డీసీపీ శిరీష ను డీసీపీ కార్యాలయంలో మర్యాదపూర్వకంగా కలిశారు. ఇటీవల హైదరాబాద్ లో జరిగిన గ్లోబల్ ఎక్సలెన్స్ ఐకాన్ అవార్డ్స్ - 2026 లో షాద్ నగర్ కు చెందిన న్యూ పవర్ కుంగ్ ఫు అకాడమీ విద్యార్థులు అద్భుతమైన ప్రదర్శన కనబర్చి బహుమతులు, సర్టిఫికెట్స్ గెలుపొందిన సందర్భంగా ఈరోజు షాద్ నగర్ డీసీపీ శిరీష ను మర్యాదపూర్వకంగా కలవడం జరిగింది.ఈ సందర్భంగా డీసీపీ మాట్లాడుతూ విద్యార్థులు చదువుతో పాటు కుంగ్ ఫు, కరాటే నేర్చుకోవాలని తెలిపారు. ప్రస్తుత సమాజం లో పురుషులకు దిటుగా మహిళలు అన్ని రంగాల్లో ముందుకు సాగుతున్నారని అన్నారు.ఈ సందర్భంగా చిన్నారి విద్యార్థులకు దిశ నిర్దేశం చేసి అభినందించారు.

ప్రభుత్వ ఆసుపత్రిలో ఉచిత కంటి వైద్య శిబిరం



గాంధారి, సెప్టెంబర్ 7 (మహాప్రభ):

గాంధారి మండల కేంద్రంలోని కమ్యూనిటీ హెల్త్ సెంటర్ (సీహెచ్ సీ) లో సోమవారం ఉచిత కంటి వైద్య శిబిరం నిర్వహిస్తున్నారు. హరికిషన్ రావు తెలిపారు. ఈ శిబిరంలో కంటి పరీక్షలు, దృష్టి లోపం నిర్ధారణ, అవసరమైన వారికి కళ్లద్దాల సూచన, అధునాతన చికిత్స కోసం ఉన్నత ఆసుపత్రులకు రిఫరల్ సౌకర్యం కల్పించారు.
శిబిరంలో పరీక్షించిన రోగుల వివరాలు:
- పరీక్షించిన రోగుల సంఖ్య: 41
- లయన్స్ కంటి ఆసుపత్రి, బాన్సువాడకు రిఫర్ చేసిన వారు: 7
- సరోజినీ దేవి కంటి ఆసుపత్రికి రిఫర్ చేసిన వారు: 1
- కళ్లద్దాలు సూచించిన వారు: 21
ఈ కార్యక్రమంలో వైద్య సిబ్బంది, ఆశా కార్యకర్తలు పాల్గొన్నారు.

కోయిల్‌సాగర్‌కు ఇసుక మాఫియా ముప్పు!





-చెక్‌డ్యామ్‌లు ధ్వంసం.. రైతుల బోర్లకు ఎసరు?
-అక్రమ ఇసుక రవాణాకు అడ్డుకట్ట వేయాలంటూ బీఆర్ఎస్ నేతలు, రైతుల ఆందోళన..
-నల్లబ్యాడ్జీలతో ర్యాలీ.. ప్రజావాణిలో ఫిర్యాదు

దేవరకద్ర: సెప్టెంబర్ 7 మహాప్రభ

దేవరకద్ర మున్సిపాలిటీ కోయిల్‌సాగర్ పరివాహక ప్రాంతంలో ఇసుక అక్రమ రవాణా జోరుగా సాగుతోందంటూ బీఆర్ఎస్ నేతలు, రైతులు గళమెత్తారు. ఇసుక కోసం చెక్‌డ్యామ్‌లను ధ్వంసం చేస్తున్నారన్న ఆరోపణలు, రాత్రివేళల్లో భారీ టిప్పర్లు, లారీల రాకపోకలతో గ్రామీణ ప్రజలు ఎదుర్కొంటున్న ఇబ్బందులు, అక్రమ రవాణాను ప్రశ్నిస్తే బెదిరింపులు, దాడులకు పాల్పడుతున్నారన్న ఫిర్యాదులతో దేవరకద్ర నియోజకవర్గ కేంద్రంలో ఉద్రిక్త వాతావరణం నెలకొంది. 'ఇసుక కావాలంటే తీసుకెళ్లండి.. కానీ రైతుల భవిష్యత్తును బలి చేయొద్దు' అన్న రీతిలో రైతులు, బీఆర్ఎస్ నాయకులు తమ ఆవేదనను వ్యక్తం చేశారు. కోయిల్‌సాగర్ ఆయకట్టు పరిధిలోని సాగునీటి వనరులను కాపాడాల్సిన అధికారులు అక్రమ రవాణాపై కఠినంగా వ్యవహరించాలని డిమాండ్ చేశారు.

నల్లబ్యాడ్జీలతో నిరసన.. ఎంపీడీవో కార్యాలయం వరకు ర్యాలీ

దేవరకద్ర మున్సిపాలిటీలోని బీఆర్ఎస్ పార్టీ నేతలు, కార్యకర్తలు, రైతులు నల్లబ్యాడ్జీలు ధరించి నిరసన చేపట్టారు. అనంతరం ర్యాలీగా స్థానిక ఎంపీడీవో కార్యాలయం వరకు వెళ్లి ప్రజావాణిలో అధికారులకు ఫిర్యాదు చేశారు. కోయిల్‌సాగర్ ఆయకట్టు పరిధిలోని పలు గ్రామాల్లో చెక్‌డ్యామ్‌ల నుంచి భారీ టిప్పర్లు, బెంజ్ లారీల ద్వారా ఇసుకను తరలిస్తున్నారని వారు ఆరోపించారు. అనుమతుల మాటున జరుగుతున్నదా? లేక నిబంధనలకు విరుద్ధంగా రవాణా సాగుతోందా? అన్నది అధికారులు క్షేత్రస్థాయిలో పరిశీలించి తేల్చాలని కోరారు.

చెక్‌డ్యామ్‌లే లక్ష్యంగా ఇసుక దందా?

ఇసుక తరలింపు కోసం చెక్‌డ్యామ్‌లను సైతం దెబ్బతీస్తున్నారన్న ఆరోపణలు ఆందోళనకు మరింత ఆజ్యం పోశాయి. ఇప్పటికే నీటి వనరుల పరిరక్షణపై ఆందోళన వ్యక్తమవుతున్న తరుణంలో చెక్‌డ్యామ్‌లు దెబ్బతింటే వాటి నీటి నిల్వ సామర్థ్యం తగ్గిపోయే ప్రమాదం ఉందని రైతులు పేర్కొన్నారు. దీని ప్రభావం నేరుగా కోయిల్‌సాగర్ ఆయకట్టు రైతులపై పడుతుందని, భూగర్భజలాలు అడుగంటితే బోర్లు ఎండిపోయే పరిస్థితి తలెత్తవచ్చని ఆందోళన వ్యక్తం చేశారు. ఇసుక రవాణా కోసం నీటి వనరులనే బలహీనపరిస్తే.. రేపటి సాగు పరిస్థితి ఏమిటన్నదే రైతుల ప్రశ్న.

అర్ధరాత్రి వరకు టిప్పర్ల పరుగులు

పగలు, రాత్రి తేడా లేకుండా భారీ టిప్పర్లు, లారీలు గ్రామీణ రహదారులపై తిరుగుతున్నాయని స్థానికులు ఆరోపించారు. ముఖ్యంగా రాత్రివేళల్లో భారీ వాహనాల రాకపోకలతో వచ్చే శబ్దాలతో చిన్నారులు, వృద్ధులు తీవ్ర ఇబ్బందులు పడుతున్నారని తెలిపారు. గ్రామీణ రహదారుల సామర్థ్యానికి మించి భారీ వాహనాలు దూసుకెళ్లడం వల్ల ప్రమాదాల ముప్పు కూడా ఉందని ఆందోళన వ్యక్తం చేశారు.

ప్రశ్నిస్తే బెదిరింపులా?

ఇసుక అక్రమ రవాణాను అడ్డుకునేందుకు ప్రయత్నించిన స్థానికులను టిప్పర్లు, లారీల యజమానులు బెదిరిస్తున్నారని, కొందరిపై దాడులకు సైతం పాల్పడుతున్నారన్న ఆరోపణలు వినిపించాయి. అక్రమ రవాణాను ప్రశ్నించాల్సిన ప్రజలే భయపడే పరిస్థితి ఏర్పడితే ఇక గ్రామాల్లో నిబంధనలు, చట్టాలు ఎలా అమలవుతాయన్న ప్రశ్నలు తలెత్తుతున్నాయని బీఆర్ఎస్ నేతలు పేర్కొన్నారు. అధికారులు తక్షణమే స్పందించి స్థానికులకు భద్రత కల్పించాలని కోరారు.

రైతు ప్రయోజనాలే ప్రథమ ప్రాధాన్యం

కోయిల్‌సాగర్ పరివాహక ప్రాంతంలో ఇసుక రవాణాను కేవలం రవాణా సమస్యగా చూడకుండా రైతుల సాగునీటి భవిష్యత్తుతో ముడిపడిన కీలక అంశంగా పరిగణించాలని బీఆర్ఎస్ నేతలు డిమాండ్ చేశారు. చెక్‌డ్యామ్‌లు, వాగులు, ఇతర నీటి వనరుల పరిస్థితిపై సంబంధిత శాఖల అధికారులు సంయుక్తంగా క్షేత్రస్థాయి పరిశీలన నిర్వహించాలని కోరారు. ఇసుక తవ్వకాలు, రవాణాకు సంబంధించి ఉన్న అనుమతులు, వాహనాల రాకపోకలు, తవ్వకాల పరిమితులు, చెక్‌డ్యామ్‌ల పరిస్థితిపై సమగ్ర విచారణ జరపాలని విజ్ఞప్తి చేశారు. అక్రమాలు ఉన్నట్లు నిర్ధారణ అయితే ఎంతటి వారైనా ఉపేక్షించకుండా కఠిన చర్యలు తీసుకోవాలని ప్రజావాణిలో అధికారులను కోరారు.

అధికారుల దృష్టికి వెళ్లిన 'కోయిల్‌సాగర్' సమస్య

ప్రజావాణిలో సమర్పించిన ఫిర్యాదుతో కోయిల్‌సాగర్ పరివాహక ప్రాంతంలో ఇసుక రవాణా అంశం మరోసారి అధికారుల దృష్టికి వెళ్లింది. ఇప్పుడు అధికారుల క్షేత్రస్థాయి చర్యలపైనే అందరి దృష్టి నెలకొంది.
రైతుల ఆరోపణల్లో వాస్తవం ఎంత? ఇసుక రవాణాకు ఉన్న అనుమతుల పరిధి ఎంత? చెక్‌డ్యామ్‌లకు నష్టం వాటిల్లిందా? నిబంధనలకు విరుద్ధంగా భారీ వాహనాలు తిరుగుతున్నాయా? అనే అంశాలపై అధికారుల విచారణలో స్పష్టత రావాల్సి ఉంది. ఇసుక తరలింపుపై ఆరోపణలు ఒకవైపు.. కోయిల్‌సాగర్ ఆయకట్టు రైతుల భవిష్యత్తు మరోవైపు. ఈ నేపథ్యంలో అధికారులు ఇకనైనా స్పందించి వాస్తవ పరిస్థితులను వెలుగులోకి తీసుకువచ్చి, అక్రమాలు ఉంటే ఉక్కుపాదంతో అణచివేయాలని రైతులు, ప్రజలు కోరుతున్నారు. పాల్గొన్న నాయకులు ఈ ఆందోళనలో మాజీ బీఆర్ఎస్ పార్టీ అధ్యక్షులు జెట్టి నరసింహారెడ్డి, మాజీ పార్టీ అధ్యక్షులు శ్రీకాంత్ యాదవ్, పీఏసీఎస్ చైర్మన్ నరేందర్‌రెడ్డి, నాయకులు కొండా భాస్కర్‌రెడ్డి, మున్నూరు బాల్‌రాజ్, దొబ్బలి ఆంజనేయులు, కొండారెడ్డి, భాస్కర్‌రెడ్డి, శ్యాంసుందర్‌రెడ్డి, రమేష్‌గౌడ్, రాధాకృష్ణ, రాందాసు, కొండల్, హస్నొద్దీన్, అడ్డు సత్యం సాగర్ మధుసూదన్‌రెడ్డి, నరేందర్‌రెడ్డితో పాటు పలువురు రైతులు, కార్యకర్తలు పాల్గొన్నారు.

రామాయంపేట రెవెన్యూ డివిజన్ సాధన కోసం పోరాడిన అశ్విని శ్రీనివాస్

రామాయంపేట సెప్టెంబర్ 7 మహాప్రభ

ప్రభుత్వానికి, ఎమ్మెల్యే రోహిత్ కు విజ్ఞప్తి
రామాయంపేటను రెవెన్యూ డివిజన్ కేంద్రంగా ఏర్పాటు చేయాలని చేసిన పోరాటాన్ని గుర్తు చేస్తూ, రామాయంపేట పోచమ్మల అశ్విని శ్రీనివాస్ కీలక ప్రకటన చేశారు.

పోరాట చరిత్ర

కాంగ్రెస్, బిజెపితో పాటు పట్టణానికి చెందిన సబ్బండ వర్గాల ప్రజలు, అన్ని కుల సంఘాల నాయకులు, ప్రజాసంఘాల నాయకుల మద్దతుతో మాజీ ముఖ్యమంత్రి గౌరవ కేసీఆర్ గారితో మెదక్ నడిబొడ్డున రామాయంపేట పట్టణాన్ని రెవెన్యూ డివిజన్ కేంద్రంగా ఏర్పాటు చేస్తున్నామని ప్రకటింప చేయించుకున్నామని ఆమె తెలిపారు.
ఐదు నెలల పాటు నిరాహార దీక్షలలో ఎన్నో సమస్యలను ఎదుర్కొని, సుమారు 50 డిగ్రీల ఎండలో, అలాగే నెలరోజుల పాటు కురిసిన భారీ వర్షంలో సైతం ఉద్యమం చేపట్టి రెవెన్యూ డివిజన్ కేంద్రాన్ని సాధించుకున్నామని గుర్తు చేశారు.

ప్రకటించారు కానీ పూర్తి కాలేదు

రెవెన్యూ డివిజన్ కేంద్రాన్ని ప్రకటించడమే కాకుండా వెంటనే తాత్కాలిక ఆర్డీవో కార్యాలయాన్ని ఏర్పాటు





చేసి, తూప్రాన్ ఆర్డీవో గారికి ఇన్చార్జ్ బాధ్యతలు అప్పగించి రెవెన్యూ కార్యాలయాన్ని ప్రారంభోత్సవం కూడా చేశారు. అయితే పూర్తిస్థాయి అధికారులు, ఇంకా పూర్తిస్థాయి గెజిట్ రాకపోవడంతో అది అలాగే మరుగున పడిపోయిందని, అలంకారప్రాయంగా మిగిలిపోయిందని ఆవేదన వ్యక్తం చేశారు.

ప్రస్తుత ప్రభుత్వానికి విజ్ఞప్తి

ఇప్పటికైనా రామాయంపేటతో పాటు చుట్టుపక్కల ప్రాంతాల ప్రజల కోరిక మేరకు ప్రస్తుత కాంగ్రెస్ ప్రభుత్వం వెంటనే రామాయంపేట రెవెన్యూ డివిజన్ కార్యాలయాన్ని ప్రారంభించి, పూర్తిస్థాయి అధికారులను, సిబ్బందిని నియమించాలని ఆమె కోరారు.

ఎమ్మెల్యే రోహిత్ గారికి గుర్తు

మరో అంశాన్ని గుర్తు చేస్తూ, ప్రస్తుత ఎమ్మెల్యే మైనంపల్లి రోహిత్ గారు తన ఉద్యమానికి మద్దతుగా వచ్చి నిరాహార దీక్షలో కూర్చుని, రామాయంపేట రెవెన్యూ డివిజన్ కొరకు పూర్తిస్థాయిలో సహకరిస్తానని, ప్రభుత్వం మెడలు వంచి రెవెన్యూ డివిజన్ ఏర్పాటు చేయిస్తానని హామీ ఇచ్చారని అన్నారు.
ప్రస్తుతం మీరే ఎమ్మెల్యే కాబట్టి ఈ విషయాన్ని ఏమాత్రం నిర్లక్ష్యం చేయకుండా ప్రజల కోరిక మేరకు వెంటనే రెవెన్యూ డివిజన్ కార్యాలయాన్ని ప్రారంభించాలని ఈ ప్రాంత ప్రజల తరఫున ప్రభుత్వానికి, ఎమ్మెల్యే మైనంపల్లి రోహిత్ రావు గారికి విజ్ఞప్తి చేశారు.

అసెంబ్లీ నిబంధనలు ఉల్లంఘిస్తూ బీఆర్ఎస్ నేతల అనుచిత ప్రవర్తన

-బీజేపీ--బీఆర్ఎస్ రాజకీయ కుమ్మక్కు మరోసారి బహిర్గతం: ఎమ్మెల్యే జి. మధుసూదన్‌రెడ్డి

దేవరకద్ర సెప్టెంబర్ 7 మహాప్రభ

: అసెంబ్లీ ప్రాంగణంలో బీఆర్ఎస్ నేతలు వ్యవహరించిన తీరు పూర్తిగా అనుచితమని దేవరకద్ర ఎమ్మెల్యే జి. మధుసూదన్‌రెడ్డి (జీఎంఆర్) తీవ్రంగా ఖండించారు. అసెంబ్లీ నిబంధనలు, భద్రతా విధివిధానాలను పాటించకుండా గందరగోళం సృష్టించే ప్రయత్నాలు చేయడం ప్రజాస్వామ్య స్ఫూర్తికి విరుద్ధమని అన్నారు. అసెంబ్లీ ప్రాంగణంలోకి ప్రవేశించే ప్రతి ఒక్కరూ సభా నియమ నిబంధనలు, భద్రతా విధానాలను తప్పనిసరిగా పాటించాలని ఎమ్మెల్యే స్పష్టం చేశారు. టీ-షర్టులపై వివాదాస్పద పదాలను ప్రదర్శిస్తూ అసెంబ్లీ ప్రాంగణంలోకి



ప్రవేశించేందుకు బీఆర్ఎస్ నేతలు ప్రయత్నించడం నిబంధనలకు విరుద్ధమని పేర్కొన్నారు. నిరసన తెలిపే హక్కు ప్రజాస్వామ్యంలో ప్రతి ఒక్కరికీ ఉందని, అయితే నిరసన పేరుతో సభా నియమాలను ఉల్లంఘించడం, అసెంబ్లీ కార్యకలాపాలకు ఆటంకం కలిగించడం సమర్థనీయం కాదని జీఎంఆర్ అన్నారు. ప్రభుత్వాన్ని ఇబ్బంది పెట్టడం, ప్రజల్లో గందరగోళం సృష్టించడమే లక్ష్యంగా బీఆర్ఎస్ ఇలాంటి చర్యలకు పాల్పడుతోందని ఆరోపించారు. బీజేపీ--బీఆర్ఎస్ రాజకీయ సంబంధాలపై కూడా ఎమ్మెల్యే తీవ్ర విమర్శలు చేశారు. రెండు పార్టీలు బయటకు వేర్వేరుగా కనిపిస్తున్నప్పటికీ ప్రభుత్వానికి వ్యతిరేకంగా వ్యవహరించే విషయంలో వాటి వైఖరి ఒకేలా ఉందన్నారు. "బీజేపీ అంటే బీఆర్ఎస్.. బీఆర్ఎస్ అంటే బీజేపీ" అన్నట్టుగా రెండు పార్టీలు వ్యవహరిస్తున్నాయని విమర్శించారు. ప్రజాప్రభుత్వాన్ని అస్థిరపరిచేందుకు, ప్రభుత్వంపై బురదజల్లేందుకు కుమ్మక్కు రాజకీయాలు చేస్తున్నాయని ఆరోపించారు. చట్టాన్ని, అసెంబ్లీ నియమాలను ప్రతి ఒక్కరూ గౌరవించాలని, ప్రజాస్వామ్య పద్ధతుల్లోనే నిరసనలు, రాజకీయ కార్యక్రమాలు నిర్వహించాలని ఎమ్మెల్యే జి. మధుసూదన్‌రెడ్డి సూచించారు.

ప్రశాంతంగా గణేష్ వేడుకలు నిర్వహించాలి

-- మెదక్ డీఎస్పీ ప్రసన్నకుమార్



పాపన్నపేట, సెప్టెంబర్07(మహా ప్రభ) గణేష్ నవరాత్రి ఉత్సవాలను భక్తిశ్రద్ధలతో ప్రశాంత వాతావరణంలో నిర్వహించాలని డీఎస్పీ ప్రసన్నకుమార్ సూచించారు. పాపన్నపేటలోని మంజీరా ఫంక్షన్ హాల్‌లో గణేష్ మండపాల నిర్వాహకులతో నిర్వహించిన సమావేశంలో ఆయన మాట్లాడారు. ఉత్సవాల సందర్భంగా ఎలాంటి అవాంఛనీయ సంఘటనలకు తావులేకుండా నిర్వాహకులు పోలీసులకు సహకరించాలని కోరారు. శాంతిభద్రతలకు విఘాతం కలగకుండా పోలీసుల సూచనలు,నిబంధనలు పాటిస్తూ గణేష్ వేడుకలను విజయవంతంగా నిర్వహించాలని సూచించారు. అత్యవసర పరిస్థితులు ఎదురైనప్పుడు వెంటనే 112 నంబర్‌కు ఫోన్ చేసి పోలీసులకు సమాచారం అందించాలని డీఎస్పీ ప్రసన్నకుమార్ తెలిపారు. ప్రజలు,గణేష్ మండలి సభ్యులు సమన్వయంతో వ్యవహరించి ఉత్సవాలను ప్రశాంతంగా జరుపుకోవాలని కోరారు. ఈకార్యక్రమంలో పాపన్నపేట ఎస్సై శ్రీనివాస్ గౌడ్‌తో పాటు వివిధ గ్రామాలకు చెందిన గణపతి మండలి సభ్యులు పాల్గొన్నారు.



డాక్టర్ సుంకరి రాజారామ్‌కు ఘన వీడ్కోలు



దేవరకొండ సెప్టెంబర్ 7 (మహాప్రభ)
మునగాల కొండలరావు ప్రభుత్వ డిగ్రీ కళాశాల (అటానమస్), దేవరకొండలో గ్రంథ పాలకుడిగా సేవలందించిన డాక్టర్ సుంకరి రాజారామ్ పదవీ విరమణ సందర్భంగా కళాశాల ఆధ్వర్యంలో ఆత్మీయ వీడ్కోలు కార్యక్రమాన్ని ఘనంగా నిర్వహించారు.కార్యక్రమానికి కళాశాల ప్రిన్సిపాల్ ప్రొఫెసర్ రామావత్ రవి అధ్యక్షత వహించారు. వివిధ కళాశాలల ప్రిన్సిపల్స్, అధ్యాపకులు, కళాశాల సీపీడీసీ, అలుమ్ని సభ్యులు, సుంకరి రాజారామ్ సన్నిహిత మిత్రులు, అధ్యాపకులు తదితరులు పాల్గొని ఆయనకు శుభాకాంక్షలు తెలిపారు.
ఈ సందర్భంగా పలువురు మాట్లాడుతూ డాక్టర్ సుంకరి రాజారామ్ కళాశాల గ్రంథాలయ అభివృద్ధికి, విద్యార్థుల్లో పఠనాసక్తిని పెంపొందించేందుకు ఎంతో కృషి చేశారని కొనియాడారు. గ్రంథ పాలకుడిగా తన విధులను కేవలం ఉద్యోగ బాధ్యతగా కాకుండా జ్ఞాన సేవగా భావించి అంకితభావంతో నిర్వహించారని పేర్కొన్నారు. కళాశాల ప్రిన్సిపాల్ ప్రొఫెసర్ రామావత్ రవి మాట్లాడుతూ, డాక్టర్ సుంకరి రాజారామ్ తన విధి నిర్వహణలో చూపిన నిబద్ధత, క్రమశిక్షణ, సేవాభావం అభినందనీయమని అన్నారు. గ్రంథాలయం విద్యార్థులకు జ్ఞానాన్ని అందించే కేంద్రంగా నిలవడంలో ఆయన పాత్ర ప్రశంసనీయమని పేర్కొన్నారు. ఈ కార్యక్రమంలో కళాశాల అకాడమీ కోఆర్డినేటర్ సి. లింగమయ్య, కంట్రోలర్ ఆఫ్ ఎగ్జామినేషన్ జి లింగారెడ్డి ఐక్యు ఏ సి కోఆర్డినేటర్ డాక్టర్ కె. పృథు, ఎన్సిసి ఆఫీసర్ ఆర్. నాగేంద్ర, తదితర కళాశాల అధ్యాపకులు అలాగే వివిధ కళాశాలల పిన్సిపల్స్ అధ్యాపకులు ,సన్నిహితులు, శ్రేయోభిలాషులు మరియు విద్యార్థిని విద్యార్థులు పాల్గొన్నారు.

దేవరకొండ పాట్ట శిల్పకు డిజిటల్ స్కిల్స్‌లో అరుదైన ఘనత

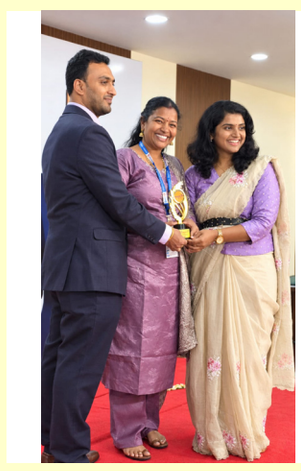

దేవరకొండ సెప్టెంబర్ 7 (మహాప్రభ)
కాలాన్ని మారుస్తున్న ఆర్టిఫిషియల్ ఇంటెలిజెన్స్ (ఎ.ఐ) టెక్నాలజీతో పాటు డిజిటల్ నైపుణ్యాలపై పట్టు సాధించి, కేవలం ఒక్క నెలలోనే రూ. 50,000 సంపాదించి నిరుత్సాహపడే మహిళలకు ఆదర్శంగా నిలిచారు దేవరకొండకు చెందిన పొట్ట శిల్ప. నూతన సాంకేతికతను ఒడిసిపట్టుకోవాలన్న తపనతో ఆమె ఎస్ కార్వీ సంస్థ ద్వారా డిజిటల్ స్కిల్స్‌లో శిక్షణ పొంది ఈ అద్భుతమైన విజయాన్ని అందుకున్నారు. ఈ విజయం సాధించిన సందర్భంగా శిల్పను అభినందిస్తూ ఆదివారం హైదరాబాద్‌లోని మియాపూర్‌లో ఏర్పాటు చేసిన ప్రత్యేక కార్యక్రమంలో ఎస్‌కార్వీ ఫ్రీలాన్సింగ్ ప్రోగ్రామ్‌లో సంస్థ సీఈఓ సురేఖ మరియు అజయ్ చేతుల మీదుగా ఆమె అవార్డును అందుకున్నారు.
ఈ సందర్భంగా పొట్ట శిల్ప మాట్లాడుతూ.. “ఇంట్లోనే ఉంటూ సంపాదించుకునే సువర్ణావకాశం ఎస్‌కార్వీ ద్వారా నాకు లభించడం ఎంతో సంతోషంగా ఉంది. ప్రతి మహిళ కేవలం ఇంటికే పరిమితం కాకుండా, ఇలాంటి ఆధునిక నైపుణ్యాలు నేర్చుకుని ఆర్థికంగా తన కాళ్ల మీద తాను నిలబడే శక్తిని సంపాదించుకోవాలి” అని పిలుపునిచ్చారు. ఆధునిక కాలంలో గృహిణులు మరియు మహిళలు సాంకేతికతను అందిపుచ్చుకుంటే ఏ రంగంలోనైనా రాణించవచ్చని ఆమె ఈ సందర్భంగా నిరూపించారు

హామీల అమలేది..? ప్రజలకు సమాధానం చెప్పాలి





-కాంగ్రెస్ 'వెయ్యి రోజుల పాలన'పై కౌకుంట్లలో బీఆర్ఎస్ నిరసన.. రోడ్డుపై ధర్నా
-ఎన్నికల హామీలను నెరవేర్చాలని డిమాండ్.. ప్రజావాణిలో ఎంపీడీవోకు వినతిపత్రం

దేవరకద్ర నియోజకవర్గం సెప్టెంబర్ 7 మహాప్రభ
కౌకుంట్ల మండలం ఎన్నికల సమయంలో కాంగ్రెస్ పార్టీ ప్రజలకు ఇచ్చిన హామీలను అమలు చేయాలని డిమాండ్ చేస్తూ దేవరకద్ర నియోజకవర్గం కౌకుంట్ల మండలంలో బీఆర్ఎస్ శ్రేణులు చేపట్టిన ఆందోళన కార్యక్రమం వరుసగా ఆరో రోజుకు చేరుకుంది. కాంగ్రెస్ ప్రభుత్వ 'వెయ్యి రోజుల పాలన'లో ప్రజలకు ఇచ్చిన హామీలు పూర్తిస్థాయిలో అమలు కాలేదని ఆరోపిస్తూ గులాబీ శ్రేణులు నిరసనకు దిగాయి. ప్రభుత్వ తీరును నిరసిస్తూ రోడ్డుపై ధర్నా నిర్వహించి తమ నిరసనను వ్యక్తం చేశాయి. ఎన్నికల సమయంలో ప్రజలకు ఇచ్చిన హామీలు కేవలం ప్రచారానికే పరిమితం కాకుండా వాటిని ఆచరణలోకి తీసుకురావాలని బీఆర్ఎస్ నాయకులు డిమాండ్ చేశారు. ప్రజల ఆకాంక్షలకు అనుగుణంగా ప్రభుత్వం స్పందించి హామీల అమలుపై స్పష్టత ఇవ్వాలని కోరారు. ప్రభుత్వ పాలనలో ప్రజలకు ఎదురవుతున్న సమస్యలను పరిష్కరించడంతో పాటు ఎన్నికల హామీలను అమలు చేయాల్సిన బాధ్యత ప్రభుత్వంపై ఉందని పేర్కొన్నారు.



ధర్నాలో మాజీ ఎమ్మెల్యే కుమార్తె పాల్గొనడం
కౌకుంట్లలో నిర్వహించిన ధర్నా కార్యక్రమంలో దేవరకద్ర నియోజకవర్గ మాజీ ఎమ్మెల్యే ఆల వెంకటేశ్వర్ రెడ్డి కుమార్తె ఆలా ప్రీతి రెడ్డి పాల్గొని బీఆర్ఎస్ శ్రేణులకు సంఘీభావం తెలిపారు. ఈ సందర్భంగా ఆందోళనలో పాల్గొన్న నాయకులు, కార్యకర్తలతో కలిసి ప్రభుత్వ హామీల అమలుపై తమ డిమాండ్లను వెల్లడించారు.
ధర్నా అనంతరం బీఆర్ఎస్ నాయకులు మరో అడుగు ముందుకేశారు. కేవలం నిరసన కార్యక్రమానికే పరిమితం కాకుండా ప్రజావాణి వేదికగా తమ డిమాండ్లను అధికారుల దృష్టికి తీసుకెళ్లారు.

ప్రజావాణిలో ఎంపీడీవోకు వినతిపత్రం
కౌకుంట్ల మండల ఎంపీడీవో కార్యాలయంలో ప్రతి సోమవారం నిర్వహించే ప్రజావాణి కార్యక్రమానికి బీఆర్ఎస్ నాయకులు హాజరయ్యారు. ఈ సందర్భంగా కాంగ్రెస్ ఎన్నికల సమయంలో ప్రజలకు ఇచ్చిన హామీలను నెరవేర్చేలా చర్యలు తీసుకోవాలని కోరుతూ మండల ఎంపీడీవోకు వినతిపత్రం సమర్పించారు. ప్రజలకు ఇచ్చిన హామీల అమలుపై ప్రభుత్వం స్పష్టమైన కార్యాచరణ ప్రకటించాలని, ఆయా అంశాలపై ప్రజలకు సమాధానం చెప్పాలని బీఆర్ఎస్ నాయకులు కోరారు. ప్రజల సమస్యలను అధికారుల దృష్టికి తీసుకెళ్లడం, వాటి పరిష్కారం కోసం ప్రభుత్వంపై ఒత్తిడి తీసుకురావడమే తమ ఆందోళనల ఉద్దేశమని తెలిపారు. వరుసగా ఆరు రోజులుగా కొనసాగుతున్న ఈ నిరసన కార్యక్రమం ద్వారా కౌకుంట్ల మండలంలో రాజకీయ వేడి నెలకొంది. ఒకవైపు ప్రభుత్వం ఇచ్చిన హామీల అమలుపై బీఆర్ఎస్ శ్రేణులు ప్రశ్నలు సంధిస్తుండగా, మరోవైపు ప్రజావాణి ద్వారా అధికారుల దృష్టికి వినతిపత్రం అందించడం స్థానికంగా చర్చనీయాంశమైంది. ఈ కార్యక్రమంలో కౌకుంట్ల మండలానికి చెందిన బీఆర్ఎస్ నాయకులు, కార్యకర్తలు, గులాబీ శ్రేణులు తదితరులు పాల్గొన్నారు.

ప్రమాదవశాత్తు విద్యుత్ షాక్ కు ఒకరు మృతి



పాపన్నపేట, సెప్టెంబర్07(మహా ప్రభ) ప్రమాదవశాత్తూ విద్యుత్ షాక్ కు గురై ఒకరు మృతిచెందినట్లు ఎస్సై శ్రీనివాస్ గౌడ్ పేర్కొన్నారు.ఆయన తెలిపిన కథనం మేరకు వివరాలు...మండలంలోని గాజులగూడెం గ్రామానికి చెందిన పుట్టల కుమార్(35) వ్యవసాయం పనులు చేస్తూ జీవితం గడుపుతున్నాడు.కాగా సోమవారం చిత్రియాల తండా వద్ద ఓ వ్యక్తి వద్దకు కూలీ పనులకు వెళ్లి అక్కడ ఉన్న ఇనుప పైపులను ట్రాక్టర్ లో లోడ్ వేస్తున్నారు.కుమార్ ఇనుప పైపుని లేపి ట్రాక్టర్ లో వేస్తుండగా ఆ పైప్ అదుపుతప్పి ముందు భాగంలో పైన ఉన్న 11 కేవీ కరెంట్ వైర్ కు తాకడంతో ప్రమాదవశాత్తూ కరెంట్ షాక్ తగిలి కింద పడి స్పృహ కోల్పోయి పడిపోయాడు.వెంటనే అక్కడ ఉన్న వారు గమనించి వైద్యం కోసం మెదక్ లోని ఓ ప్రైవేటు హాస్పిటల్ కు తరలించగా అక్కడ డాక్టర్లు పరిశీలించి అప్పటికే కుమార్ మృతి చెందినట్లు తెలిపారు.మృతుడి భార్య దుర్గమ్మ ఇచ్చిన ఫిర్యాదు మేరకు కేసు నమోదు చేసి దర్యాప్తు చేస్తున్నట్లు ఎస్సై శ్రీనివాస్ గౌడ్ పేర్కొన్నారు.

దళిత సమాజానికి క్షమాపణ చెప్పాలి



దేవరకొండ సెప్టెంబర్ 7 (మహాప్రభ)
అసెంబ్లీ స్పీకర్ స్థానంలో ఉన్న దళిత బిడ్డను, రాజ్యాంగ బద్ధమైన పదవిని ఉద్దేశించి బిఆర్ఎస్ ఎమ్మెల్సీ తాతా మధు అత్యంత అసభ్యకరంగా, జుగుప్సాకరంగా మాట్లాడటాన్ని నల్గొండ జిల్లా కాంగ్రెస్ పార్టీ నాయకులు యేకుల సురేష్ తీవ్రంగా ఖండించారు. కాంగ్రెస్ పార్టీ నేతగా, ప్రజాస్వామ్య బద్ధంగా పనిచేస్తున్న కాంగ్రెస్ ప్రభుత్వ పక్షాన నిలబడి ఆయన బిఆర్ఎస్ నాయకుల తీరుపై విరుచుకుపడ్డారు.
ఈ సందర్భంగా యేకుల సురేష్ మాట్లాడుతూ... “తెలంగాణ శాసనసభకు, నాలుగు కోట్ల ప్రజల ఆత్మగౌరవానికి స్పీకర్ స్థానం ఒక నిలువెత్తు నిదర్శనం. అటువంటి అత్యున్నతమైన స్థానంలో ఉన్న ఒక దళిత నాయకుడిని, వారి కుటుంబాన్ని ఉద్దేశించి ఎమ్మెల్సీ తాతా మధు వాడిన భాష సభ్య సమాజం తలవంచుకునేలా ఉంది. ఇది కేవలం స్పీకర్ కి జరిగిన అవమానం కాదు, మొత్తం దళిత, గిరిజన సమాజానికి మరియు తెలంగాణ ఆత్మగౌరవానికి జరిగిన ఘోర పరాభవం” అని తీవ్ర ఆగ్రహం వ్యక్తం చేశారు. అధికార దాహంతో, ఓటమి భయంతో బిఆర్ఎస్ నాయకులు విచక్షణ కోల్పోయి ప్రవర్తిస్తున్నారని ఆయన విమర్శించారు. రహస్య సమావేశాలు ఏర్పాటు చేసి, తమ పార్టీ నాయకులను ప్రజాస్వామ్య వ్యవస్థలపైకి, స్పీకర్ స్థానంపైకి ఉసిగొల్పుతున్న బిఆర్ఎస్ నాయకులు ఈ దారుణమైన చర్యకు పూర్తి బాధ్యత వహించాలని డిమాండ్ చేశారు. ముఖ్యమంత్రి రేవంత్ రెడ్డి అసెంబ్లీ సాక్షిగా డిమాండ్ చేసినట్లుగా బిఆర్ఎస్ నాయకులు తక్షణమే తెలంగాణ ప్రజలకు, దళిత సమాజానికి సభాముఖంగా బేషరతుగా క్షమాపణ చెప్పాలని స్పష్టం చేశారు.

హామీల అమలులో కాంగ్రెస్ విఫలం: బీఆర్ఎస్ నిరసన



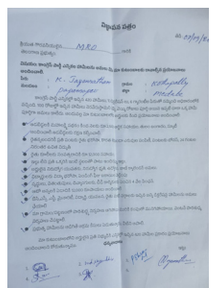

పాపన్నపేట, సెప్టెంబర్07(మహాప్రభ) కాంగ్రెస్ ప్రభుత్వం ఏర్పడి 1000 రోజులు పూర్తయినప్పటికీ ఎన్నికల సమయంలో ఇచ్చిన ఆరు గ్యారంటీలు, 420 హామీలను అమలు చేయలేదని ఆరోపిస్తూ బీఆర్ఎస్ పార్టీ ఆధ్వర్యంలో సోమవారం పాపన్నపేటలో నిరసన చేపట్టారు. బీఆర్ఎస్ పార్టీ అధిష్టానం పిలుపు మేరకు పార్టీ శ్రేణులు పాపన్నపేట చౌరస్తా నుంచి తహశీల్దార్ కార్యాలయం వరకు నినాదాలు చేస్తూ ర్యాలీ నిర్వహించారు. అనంతరం హామీలను అమలు చేయాలని కోరుతూ తహశీల్దార్‌కు వినతిపత్రం అందజేశారు. ఈ సందర్భంగా బీఆర్ఎస్ నాయకులు మాట్లాడుతూ.. ఎన్నికల్లో ఇచ్చిన ఆరు గ్యారంటీలు, 420 హామీలను వెంటనే అమలు చేయాలని డిమాండ్ చేశారు. సన్న వడ్లకు బోనస్ విషయంలో ఏడు రకాలకే పరిమితం చేయడంపై ఆగ్రహం వ్యక్తం చేశారు. కాంగ్రెస్ ప్రభుత్వంలో రైతులు యూరియా కోసం ఇబ్బందులు పడుతున్నారని, కేసీఆర్ హయాంలో రైతులు సంతోషంగా ఉన్నారని పేర్కొన్నారు. రైతులకు నష్టం చేస్తున్న కాంగ్రెస్ ప్రభుత్వం మూల్యం చెల్లించుకోక తప్పదని హెచ్చరించారు. రాబోయేది బీఆర్ఎస్ ప్రభుత్వమేనని, కాంగ్రెస్ ప్రభుత్వానికి కాలం చెల్లిందని విమర్శించారు.ఈ కార్యక్రమంలో బీఆర్ఎస్ మండల మాజీ అధ్యక్షుడు విష్ణువర్ధన్‌రెడ్డి, మాజీ సర్పంచుల ఫోరం అధ్యక్షుడు కుమ్మరి జగన్, నాయకులు గురుమూర్తిగౌడ్, శ్రీనాథ్‌రావు, వెంకటేశం, దారబోయిన మల్లేశం, బాబాగౌడ్, కిష్టాగౌడ్, శ్రీనివాస్, బాల్‌రెడ్డి, సిద్దిరెడ్డి తదితరులు పాల్గొన్నారు.

కేటీఆర్ పై పోలీసుల తీరు సరికాదు

-మహిళా ఎమ్మెల్యేల చీరలు లాగడం దుర్మార్గం
-పోలీసుల తీరుపై మండిపడ్డ పాలమూరు ఎమ్మెల్సీ నవీన్ రెడ్డి



రంగారెడ్డి జిల్లా సెప్టెంబర్07(మహాప్రభ తెలంగాణ అసెంబ్లీ ప్రాంగణం వద్ద బీఆర్ఎస్ వర్కింగ్ ప్రెసిడెంట్ కేటీఆర్ పై మరియు మహిళా ఎమ్మెల్యేలపై పోలీసులు ప్రవర్తించిన తీరుపై బీఆర్ఎస్ ఎమ్మెల్సీ నవీన్ రెడ్డి తీవ్రంగా మండిపడ్డారు. మహిళా ప్రజాప్రతినిధులని కూడా చూడకుండా వారిపై చేయి చేసుకోవడం, దురుసుగా ప్రవర్తించడం అత్యంత దుర్మార్గమైన చర్య అని ఆయన ఆగ్రహం వ్యక్తం చేశారు.మాజీ మంత్రి ఎమ్మెల్యే సబితా ఇంద్రారెడ్డిని పోలీసులు వాహనంలోకి బలవంతంగా ఎక్కించే క్రమంలో జుట్టు పట్టుకుని లాగడంపై మరియు ఎమ్మెల్యే సునీతా లక్ష్మారెడ్డి అసెంబ్లీ ప్రాంగణంలోకి వెళ్తుండగా పోలీసులు అడ్డుకుని, ఆమె చీర లాగి అవమానించారని ఆవేదన వ్యక్తం చేశారు.ఈ ఘటనతో మహిళా ఎమ్మెల్యేలు తీవ్ర మనస్తాపానికి గురైన అసెంబ్లీ ముందే కంటతడి పెట్టుకున్నారని అంతే కాకుండ మాజీ మంత్రి జగదీశ్ రెడ్డి పై, ఎమ్మెల్యే డా.సంజయ్ మరియు ఎమ్మెల్సీలు శంభీపూర్ రాజు,యాదవ రెడ్డి తదితరులపై పోలీసుల దాడి చేయడం దుర్మార్గమని అన్నారు.ప్రజల తరపున గొంతు వినిపించడానికి ఎమ్మెల్యేల,ఎమ్మెల్సీల పట్ల ఇంత క్రూరంగా, నిబంధనలకు విరుద్ధంగా వ్యవహరించడం ప్రజాస్వామ్యంలో ఇది చీకటి రోజని ఎమ్మెల్సీ నవీన్ రెడ్డి అన్నారు.

ప్రభుత్వ నిధులు లేక అభివృద్ధి శూన్యం....

-ఆరు గ్యారెంటీ లేవు 420 హామీలు అంత హస్తం-మున్సిపల్ కౌన్సిలర్ జైపాల్ నాయక్

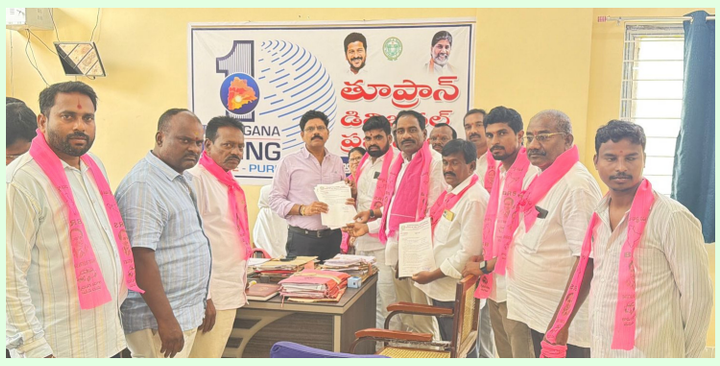

తూప్రాన్ సెప్టెంబర్ 07,(మహాప్రభ)
మెదక్ జిల్లా తూప్రాన్ మున్సిపల్ లోని స్థానిక ఆర్డిఓ కార్యాలయానికి వినతి పత్రం అందజేసిన బిఆర్ఎస్ నాయకులు పార్టీ అధినేత కేసిఆర్ ఆదేశాల మేరకు సోమవారం స్థానిక ఆర్డీవో కార్యాలయంలో మున్సిపల్ వార్డు సమస్యల పైన వినతి పత్రం అందజేశారు మాజీ మున్సిపల్ చైర్మన్ బొంది రవీందర్ గౌడ్ మాట్లాడుతూ సన్యాసి కాంగ్రెస్ ప్రభుత్వం పాలన వేయి రోజులు పూర్తి చేసుకున్న ప్రజలకు ఇచ్చిన హామీలు ఆరు గ్యారెంటీలు 420 హామీలు గాలికి వదిలేసి పేద ప్రజలకు ఉపయోగపడని 22 ఏ జీవో తీసుకొచ్చి ప్రజలకు ఇబ్బంది కలిగేలా చేస్తుందని రానున్న రోజుల్లో ప్రజలు తగిన బుద్ధి చెప్తారని కెసిఆర్ చేసిన పథకాలకు ఆపేసి 420 హామీలు కూడా అమలు చేయకుండా పబ్బం గడుపుతున్నారని తెలిపారు ఈ కార్యక్రమంలో టిఆర్ఎస్ మున్సిపల్ కౌన్సిలర్లు రాథోడ్ జైపాల్ నాయక్ చెలిమెల రాములు సత్యలింగం బొడ్డు రాధా శ్రీనివాస్ ఐలేష్ యాదవ్ నర్సంపల్లి సర్పంచ్ భాస్కర్ నాయక్ బిఆర్ఎస్ నాయకులు కిష్టారెడ్డి బుక్క విజయ్ మైనార్టీ నాయకులు సత్తార్ ఉపేందర్ తదితరులు పాల్గొన్నారు

ఉచిత కంటిపోర శిబిరాన్ని ప్రారంభించిన. దేవరకొండమాజీ ఎమ్మెల్యే రమావత్ రవీంద్ర కుమార్.



దేవరకొండ డివిజన్ సెప్టెంబర్ 7(మహాప్రభ)
దేవరకొండ మండల పరిధిలో పడమటిపల్లి పేద, మధ్యతరగతి ప్రజలకు ఉచితంగా వైద్య సేవలు అందించేందుకు ఉచిత కంటి వైద్య శిబిరాలను నిర్వహించడం అభినందనీయమని దేవరకొండ మాజీ శాసనసభ్యులు రమావత్ రవీంద్ర కుమార్ అన్నారు. సోమవారం దేవరకొండ మండలం పడమటిపల్లిలో పల్లా నర్సిరెడ్డి మెమోరియల్ సొసైటీ మరియు హైదరాబాద్‌కు చెందిన శంకర నేత్రాలయం ఆధ్వర్యంలో నిర్వహించనున్న ఉచిత కంటిపోర శిబిరాన్ని మాజీ ఎమ్మెల్యే రమావత్ రవీంద్ర కుమార్ ప్రారంభించారు.ఈ సందర్భంగా ఆయన మాట్లాడుతూ.కంటి సమస్యలతో. బాధపడుతున్న పేద, మధ్యతరగతి ప్రజలకు ఉచితంగా వైద్య పరీక్షలు, చికిత్స అందించేందుకు ఇటువంటి శిబిరాలు నిర్వహించడం అభినందనీయమన్నారు. సకాలంలో వైద్యులను సంప్రదించి తగిన చికిత్స పొందాలని. కార్యక్రమాలకు ప్రతి ఒక్కరూ సహకరించాలని రమావత్ రవీంద్ర కుమార్ కోరారు.ఈ కార్యక్రమంలో బిఆర్ఎస్ రాష్ట్ర నాయకులు కేతావత్ బిల్యా నాయక్, పిఏ సి ఎస్.చైర్మన్ పల్లా ప్రవీణ్ రెడ్డి, మాజీ వైస్ ఎంపీపీ చింతపల్లి సుభాష్,స్థానిక సర్పంచ్ పల్లా శ్రీకాంత్ రెడ్డి,నాగవరం వెంకటేశ్వర్ రావు ,వెంకటయ్య,మాల్ రెడ్డి విష్ణువర్ధన్ రెడ్డి, పల్లా వెంకట్ రెడ్డి, మాల్ రెడ్డి శ్రీనివాస్ రెడ్డి, కొమ్ము రామస్వామి,యాదయ్య,తదితరులు పాల్గొన్నారు.

దేవరకొండ రెవిన్యూ డివిజన్ సబ్ కలెక్టర్ గా కరోలిన్ చీంగ్ తీయన్ మావి బాధ్యతలు .



దేవరకొండ సెప్టెంబర్ 7 (మహాప్రభ)
దేవరకొండ డివిజన్ సబ్ కలెక్టర్ గా ఐఏఎస్ అధికారిని కరోలిన్ చీ0గ్ తీయన్ మావి సోమవారం బాధ్యతలు స్వీకరించారు, ఇక్కడ వీధులు నిర్వహించిన ఆర్డిఓ పద్మప్రియ బదిలీ కావడంతో ఆమె స్థానంలో సబ్ కలెక్టర్ హోదా కలిగిన అధికారిని నియమిస్తూ ప్రభుత్వం ఉత్తర్వులు జారీ చేశారు, ఈ సందర్భంగా కార్యాలయం సిబ్బంది తనకు స్వాగతం పలికారు

కాంగ్రెస్ 1000 రోజుల దగాపై డిండిలో బిఆర్ఎస్ మహా ధర్నాకల్వకుర్తి నుండి డిండి ప్రాజెక్టుకు వెంటనే నీటిని విడుదల చేయాలి.



దేవరకొండ డివిజన్. సెప్టెంబర్ 7(మహాప్రభ)
దేవరకొండ నల్గొండ జిల్లా డిండిమండలం.పరిధిలోని సోమవారం. కాంగ్రెస్ ప్రభుత్వంఅవలంబిస్తున్న రైతు వ్యతిరేక విధానాలపై, 1000 రోజుల దగానిరసన కార్యక్రమంలో భాగంగా బిఆర్ఎస్ పార్టీ. ఆధ్వర్యంలో డిండి వద్ద భారీ మహా ధర్నా నిర్వహించారు. కల్వకుర్తి ఎత్తిపోతల పథకం నుండి డిండి ప్రాజెక్టులోకి వెంటనే నీటిని విడుదల చేయాలని డిమాండ్ ఈ ధర్నా చేపట్టారు. బిఆర్ఎస్ మండల అధ్యక్షుడు రాజేనేని వెంకటేశ్వర్ రావు అధ్యక్షతన జరిగిన ఈ కార్యక్రమంలో బిఆర్ఎస్ రాష్ట్ర నాయకులు నేనావత్ కిషన్ నాయక్ పాల్గొని ప్రసంగించారు. ఈ సందర్భంగా కిషన్ నాయక్ మాట్లాడుతూ కేసీఆర్ నాయకత్వంలోని బిఆర్ఎస్ ప్రభుత్వంలో ప్రతి సంవత్సరం జూన్, జులై నెలల్లోనే సకాలంలో నీటిని విడుదల చేసి రైతులను ఆదుకున్నారని గుర్తుచేశారు.కానీ ప్రస్తుత కాంగ్రెస్ పాలనలో నీటి విడుదలపై తీవ్ర నిర్లక్ష్యం వహిస్తూ రైతాంగాన్ని నట్టేట ముంచుతున్నారని మండిపడ్డారు.ఎస్.ఎల్.బి.సి. నుండి డిండి ప్రాజెక్టుకు వెంటనే నీటిని విడుదల చేయాలని, లేనిపక్షంలో బిఆర్ఎస్ పార్టీ ఆధ్వర్యంలో రైతుల పక్షాన ఎస్.ఎల్.బి.సి నుండి డిండి ప్రాజెక్ట్ వరకుభారీ పాదయాత్ర చేపడతామని హెచ్చరించారు.అక్రమ అరెస్టులపై నిరసన.మహా ధర్నా అనంతరం, రాష్ట్రంలో బిఆర్ఎస్ ఎమ్మెల్యేలను అక్రమంగా అరెస్టు చేయడాన్ని నిరసిస్తూ డిండి లో నిరసన కార్యక్రమం చేపట్టారు.ఈ కార్యక్రమంలో దేవరకొండ మాజీ ఎమ్మెల్యే రామావత్ రవీంద్ర కుమార్, బిఆర్ఎస్ రాష్ట్ర నాయకులు కేతావత్ బిల్యా నాయక్, పిఏసిఎస్ చైర్మన్లు పల్లా ప్రవీణ్ రెడ్డి, మాధవరం శ్రీనివాస్ రావు, సర్పంచులు మాల్ రెడ్డి విష్ణువర్ధన్ రెడ్డి, కృష్ణయ్య, పట్టణ అధ్యక్షుడు గిరమోని శ్రీను, నాయకులు రామావత్ వెంకట్రామ్, తండు వెంకటయ్య, బొడ్డుపల్లి జయంత్ లతో పాటు పెద్ద ఎత్తున పార్టీ నాయకులు, కార్యకర్తలు మరియురైతులుపాల్గొన్నారు.

ఈశ్వర వీరప్పయ్య స్వామి ఆలయంలో గోశాల నిర్మాణానికి శ్రీకారం

-భక్తిశ్రద్ధలతో అన్న ప్రసాద వితరణ.. దంపతుల సేవాభావానికి అభినందనలు





దేవరకద్ర. సెప్టెంబర్ 7 : మహాప్రభ
శ్రీశ్రీశ్రీ ఈశ్వర వీరప్పయ్య స్వామి దేవస్థానంలో గోశాల నిర్మాణ పనులకు గురువారం శ్రీకారం చుట్టారు. ఆలయ ప్రాంగణంలో గోశాల నిర్మాణానికి సంబంధించిన పనులు ప్రారంభం కావడంతో భక్తుల్లో ఆనందం వ్యక్తమైంది. గోసేవను ఆధ్యాత్మిక సేవగా భావిస్తూ చేపట్టిన ఈ కార్యక్రమం దేవస్థాన అభివృద్ధిలో మరో ముఖ్యమైన అడుగుగా నిలిచింది. ఈ సందర్భంగా దేవస్థానంలో అన్న ప్రసాద కార్యక్రమాన్ని భక్తిశ్రద్ధలతో నిర్వహించారు. దేవరకద్రకు చెందిన శ్రీ సుంకరి గురువయ్య--ఈశ్వరమ్మ దంపతులు అన్న ప్రసాద దాతలుగా వ్యవహరించి భక్తులకు అన్న ప్రసాదాన్ని అందించారు. భక్తులకు ఆహారం అందించడం ద్వారా దంపతులు తమ సేవాభావాన్ని చాటుకున్నారు. గోశాల నిర్మాణం, అన్న ప్రసాద కార్యక్రమాల్లో దేవస్థాన ఈవో శివానంద చారి, అర్చకులు నాగరాజు స్వామి, భూషణ్ స్వామి పాల్గొని కార్యక్రమాలను పర్యవేక్షించారు. స్వామివారి కృపతో దేవస్థానం మరింత అభివృద్ధి చెందాలని, గోశాల నిర్మాణం త్వరితగతిన పూర్తై గోసేవకు శాశ్వత వేదికగా నిలవాలని భక్తులు ఆకాంక్షించారు. గోమాత సేవ.. భక్తి సేవ.. అన్నదానం.. అనే ఆధ్యాత్మిక స్ఫూర్తితో దేవస్థానంలో సాగుతున్న సేవా కార్యక్రమాలు భక్తులను విశేషంగా ఆకట్టుకుంటున్నాయి.

పెండింగ్ అభివృద్ధి పనులు వెంటనే చేపట్టాలి

-గ్రీవెన్స్ అధికారికి మాజీ సర్పంచ్ చింతల భాస్కర్ వినతి



పెద్దవంగర, సెప్టెంబర్ 7 (మహాప్రభ)
: పెద్దవంగర మండలంలోని గంట్లకుంట గ్రామపంచాయతి పరిధిలో గత బీఆర్ఎస్ ప్రభుత్వ హయాంలో మంజూరై ఇప్పటికీ పెండింగ్‌లో ఉన్న అభివృద్ధి పనులను తక్షణమే ప్రారంభించాలని మాజీ సర్పంచ్ చింతల భాస్కర్ మండల గ్రీవెన్స్ అధికారికి వినతిపత్రం సమర్పించారు.
గ్రామ ప్రజలు ఎన్నాళ్లుగానో ఎదురుచూస్తున్న మౌలిక సదుపాయాల పనులు ఆలస్యం కావడంతో ఇబ్బందులు ఎదుర్కొంటున్నారని ఆయన పేర్కొన్నారు. ప్రజల అవసరాలను దృష్టిలో ఉంచుకొని పెండింగ్ పనులను వెంటనే పూర్తి చేయాలని అధికారులను కోరారు.
ప్రధాన డిమాండ్లు...
1.డబుల్ బెడ్‌రూమ్ ఇళ్లకు విద్యుత్ సౌకర్యం కల్పించడం.
2.డబుల్ బెడ్‌రూమ్ ఇళ్లకు మంచినీటి పైప్‌లైన్ ఏర్పాటు.
3.గంట్లకుంట ఎంపీయూపీఎస్ పాఠశాల నుంచి పడమటి తండా వరకు బీటీ రోడ్డు నిర్మాణం.
4.గంట్లకుంట--రంగపురం పీఆర్ రోడ్డుపై గ్రామంలో సెంట్రల్ లైటింగ్ ఏర్పాటు.
5.పెద్దవంగర మండల కేంద్రం నుంచి గంట్లకుంట మీదుగా వావిలాల వరకు బీటీ రోడ్డు నిర్మాణం.
6.ఎస్సీ కాలనీలో కమ్యూనిటీ హాల్ నిర్మాణం.
7.రంగపురం ఆంజనేయస్వామి దేవాలయం నుంచి రామోజీ తండా వరకు ఫారెస్టేషన్ రోడ్డు నిర్మాణం.
8.అంగన్‌వాడీ సెంటర్--2కు నూతన భవనం నిర్మాణం.
గ్రామ ప్రజల ప్రయోజనాల దృష్ట్యా ఈ పనులను ప్రాధాన్యతతో చేపట్టి త్వరితగతిన పూర్తి చేయాలని మాజీ సర్పంచ్ చింతల భాస్కర్ గ్రీవెన్స్ అధికారిని కోరారు.

ప్రజావాణికి నాలుగు దరఖాస్తులు..

-సమస్యల పరిష్కారానికి మండల యంత్రాంగం దృష్టి





దేవర కద్ర సెప్టెంబర్ 7 మహాప్రభ
: దేవరకద్ర మున్సిపాలిటీ మండల పరిధిలో సోమవారం నిర్వహించిన ప్రజావాణి కార్యక్రమానికి మొత్తం నాలుగు దరఖాస్తులు వచ్చినట్లు మండల ఎంపీడీవో శ్రీనివాసరావు ఒక ప్రకటన లో తెలిపారు. ప్రజల నుంచి వచ్చిన ఫిర్యాదులు, వినతులను సంబంధిత శాఖల అధికారులు పరిశీలించి నిబంధనల మేరకు పరిష్కరించేలా చర్యలు తీసుకుంటున్నట్లు పేర్కొన్నారు.
ప్రజావాణిలో రెవెన్యూ శాఖకు సంబంధించిన రెండు దరఖాస్తులు, ఎంపీవోకు ఒక దరఖాస్తు, ఏపీవోకు ఒక దరఖాస్తు అందినట్లు ఎంపీడీవో వెల్లడించారు. ప్రజలు తమ సమస్యలను నేరుగా అధికారుల దృష్టికి తీసుకువచ్చేందుకు ప్రజావాణి వేదికగా నిలుస్తోందని, అందిన ప్రతి దరఖాస్తును పరిశీలించి సంబంధిత అధికారులకు పంపించి పరిష్కారానికి చర్యలు చేపడుతున్నామని తెలిపారు. ప్రజా సమస్యల పరిష్కారంలో అధికారులు సమన్వయంతో పనిచేయాలని, దరఖాస్తులపై వేగంగా స్పందించి ప్రజలకు ఇబ్బందులు లేకుండా చూడాలని మండల యంత్రాంగం దృష్టి సారించింది. ప్రజావాణికి వచ్చే వినతుల పరిష్కారంలో పారదర్శకత, జవాబుదారీతనానికి ప్రాధాన్యం ఇస్తున్నట్లు అధికారులు తెలిపారు

కొత్త తండా కాంగ్రెస్ నాయకులు కొర్ర వాల్‌సింగ్-పద్మ

-దంపతుల కుమార్తె నిశ్చితార్థ వేడుకలు



దేవరకొండ సెప్టెంబర్ 7(మహా ప్రభ)
హైదరాబాద్, తుర్కయంజాల్‌లోని కెపిఆర్ఎస్ అచల రేట్రేయాయ్‌లో నల్గొండ జిల్లా గుండ్లపల్లి (డిండి) మండలం కొత్త తండా గ్రామపంచాయతీ కాంగ్రెస్ పార్టీ నాయకులు కొర్ర వాల్‌సింగ్ – పద్మ దంపతుల కుమార్తె నిశ్చితార్థ మహోత్సవం అత్యంత వైభవంగా మరియు కన్నులపండువగా జరిగింది. ఈ శుభకార్యానికి ఆర్టీఐఏఎస్ రాష్ట్ర అధ్యక్షులు డాక్టర్ కొర్ర కిషన్ నాయక్ ముఖ్య అతిథిగా విచ్చేసి, నూతన వధూవరులను అక్షితలు వేసి ఆశీర్వదించారు. వారి వెంట కుటుంబ సభ్యులు, శ్రేయోభిలాషులు పెద్ద సంఖ్యలో హాజరై కాబోయే దంపతులకు శుభాకాంక్షలు తెలిపారు. ఈ వేడుకలో కొత్త తండా గ్రామ సర్పంచ్ పాత్లావత్ నందు నాయక్, వార్డు మెంబర్లు దేవ్యా నాయక్, కొర్ర దస్రు నాయక్, మరియు ఇతర ముఖ్య నాయకులు వడ్త్యా తిరుపతి, అంజయ్య, లక్ష్మణ్, ఠాకూర్, శంకర్, మోతిలాల్‌తో పాటు పలువురు స్థానిక నాయకులు, గ్రామస్తులు, బంధుమిత్రులు పెద్ద సంఖ్యలో పాల్గొని ఈ కార్యక్రమాన్ని దిగ్విజయవంతం చేశారు. అతిథుల రాకతో వేదిక ప్రాంగణంలో సందడి నెలకొంది.

శ్రావణమాసం చివరి సోమవారం.. మన్యంకొండకు పోటెత్తిన భక్తజనం

-గోవింద నామస్మరణతో మార్మోగిన తెలంగాణ తిరుపతి

- భక్తులకు అన్నదాన వసతి కల్పించిన దేవస్థానం చైర్మన్ అలహరి మధుసూదన్





దేవరకద్ర సెప్టెంబర్ 7 మహాప్రభ
మన్యంకొండ, మహబూబ్‌నగర్ జిల్లా: తెలంగాణ తిరుపతిగా ప్రసిద్ధిగాంచిన మహబూబ్‌నగర్ జిల్లా మన్యంకొండ శ్రీ లక్ష్మీ వెంకటేశ్వర స్వామివారి సన్నిధి శ్రావణమాసం చివరి సోమవారం భక్తజన సందోహంతో కిక్కిరిసింది. శ్రావణమాసం చివరి సోమవారం కావడంతో స్వామివారిని దర్శించుకుని మొక్కులు చెల్లించుకునేందుకు జిల్లాలోని వివిధ ప్రాంతాల నుంచి భక్తులు పెద్ద సంఖ్యలో తరలివచ్చారు. తెల్లవారుజాము నుంచే ఆలయ పరిసరాలు భక్తులతో నిండిపోయాయి. “గోవిందా... గోవిందా” అంటూ భక్తులు చేసిన నామస్మరణతో మన్యంకొండ కొండంతా ఆధ్యాత్మిక శోభను సంతరించుకుంది. స్వామివారి దర్శనం కోసం భక్తులు క్యూలైన్లలో బారులు తీరగా, ఆలయ ప్రాంగణం భక్తి పారవశ్యంతో కళకళలాడింది. శ్రావణమాసంలో స్వామివారిని దర్శించుకోవడం విశేష పుణ్యఫలదాయకమని విశ్వసించే భక్తులు కుటుంబ సమేతంగా మన్యంకొండకు చేరుకుని స్వామివారి దర్శనం చేసుకున్నారు. ప్రత్యేక పూజలు, మొక్కుబడులు సమర్పించి స్వామివారి కృపకు పాత్రులు కావాలని భక్తులు ప్రార్థించారు. భక్తుల రద్దీని దృష్టిలో ఉంచుకుని దేవస్థానం ఆధ్వర్యంలో దర్శన ఏర్పాట్లతో పాటు భక్తులకు ఎలాంటి ఇబ్బందులు కలగకుండా అవసరమైన సౌకర్యాలు కల్పించారు. దూర ప్రాంతాల నుంచి స్వామివారి దర్శనానికి వచ్చిన భక్తులకు దేవస్థానం చైర్మన్ అలహరి మధుసూదన్ ఆధ్వర్యంలో భోజన వసతి కూడా ఏర్పాటు చేశారు.



భక్తులకు స్వయంగా అందుబాటులో ఉంటూ ఏర్పాట్లను పర్యవేక్షించారు. స్వామివారి దర్శనంతో పాటు అన్నప్రసాదం అందడంతో భక్తులు దేవస్థానం నిర్వాహకులను అభినందించారు. “శ్రీ లక్ష్మీ వెంకటేశ్వర స్వామివారి కృపతో ప్రతి భక్తుడి ఇంట సుఖశాంతులు, ఆయురారోగ్యాలు, ఐశ్వర్యాలు వెల్లివిరియాలి” అంటూ భక్తులు స్వామివారిని ప్రార్థించారు. శ్రావణమాసం చివరి సోమవారం సందర్భంగా మన్యంకొండలో కనిపించిన ఈ భక్తజన సందోహం ‘భక్తికి కొలువైన కొండ.. గోవింద నామస్మరణకు నిలయమైన మన్యంకొండ’ అనే ఆధ్యాత్మిక వైభవాన్ని మరోసారి చాటిచెప్పింది.

బిజినెస్

తగ్గిన బంగారం ధరలు



హైదరాబాద్,
బులియన్ మార్కెట్‌లో సోమవారం బంగారం ధరలు స్వల్పంగా తగ్గాయి. 22 క్యారెట్ల 10 గ్రాముల బంగారం ధర రూ.600 తగ్గి రూ.1,41,300కు చేరింది. అలాగే 24 క్యారెట్ల 10 గ్రాముల పసిడి ధర రూ.650 తగ్గి రూ.1,54,150గా నమోదైంది. దీంతో వరుసగా మారుతున్న పసిడి ధరల్లో సోమవారం స్వల్ప తగ్గుదల కనిపించింది. మరోవైపు వెండి ధరలో మాత్రం ఎలాంటి మార్పు చోటుచేసుకోలేదు. కిలో వెండి ధర రూ.2,55,000 వద్ద స్థిరంగా కొనసాగుతోంది. అంతర్జాతీయ మార్కెట్ పరిణామాలు, డాలర్-రూపాయి మారకం విలువ, కొనుగోళ్ల డిమాండ్ తదితర అంశాలు బంగారం ధరలపై ప్రభావం చూపుతున్నాయి.
తెలుగు రాష్ట్రాల్లోనూ సోమవారం దాదాపు ఇవే ధరలు కొనసాగనున్నాయి. అయితే నగల దుకాణాల్లో జీఎస్టీ, మేకింగ్ ఛార్జీలు తదితరాలు అదనంగా ఉండటంతో వినియోగదారులు చెల్లించే తుది ధరలో స్వల్ప వ్యత్యాసం ఉండొచ్చు. రానున్న రోజుల్లో అంతర్జాతీయ మార్కెట్ పరిస్థితులను బట్టి బంగారం, వెండి ధరల్లో మార్పులు చోటుచేసుకునే అవకాశం ఉంది.

ఎంసీఎల్ఆర్ రేట్లు తగ్గించిన హెచ్‌డీఎఫ్‌సీ

-రుణగ్రహీతలకు ఊరట.. 10 బేసిస్ పాయింట్ల మేర తగ్గింపు

హైదరాబాద్:
రుణగ్రహీతలకు ఊరటనిస్తూ హెచ్‌డీఎఫ్‌సీ బ్యాంక్ పలు కాలపరిమితులపై మార్జినల్ కాస్ట్ ఆఫ్ ఫండ్స్ బేస్డ్ లెండింగ్ రేట్ (ఎంసీఎల్ఆర్)ను తగ్గించింది. వివిధ కాలపరిమితులపై ఎంసీఎల్ఆర్‌ను 10 బేసిస్ పాయింట్ల మేర తగ్గించినట్లు బ్యాంక్ ప్రకటించింది. దీంతో ఇప్పటివరకు 8 శాతం నుంచి 8.65 శాతం మధ్య ఉన్న ఎంసీఎల్ఆర్ రేట్లు తాజాగా 7.90 శాతం నుంచి 8.60 శాతానికి దిగివచ్చాయి. ఈ తగ్గింపు ఒక నెల నుంచి మూడేళ్ల వరకు ఉన్న వివిధ కాలపరిమితుల రుణాలకు వర్తించనుంది. బ్యాంకులు వసూలు చేసే రుణ వడ్డీ రేట్లను నిర్ణయించడంలో ఎంసీఎల్ఆర్ కీలకంగా ఉంటుంది. దీంతో ఎంసీఎల్ఆర్‌తో అనుసంధానమైన రుణాలు తీసుకున్న వినియోగదారులకు వడ్డీ భారం కొంత మేర తగ్గే అవకాశం ఉంది. ముఖ్యంగా గృహ, వాహన,



వ్యక్తిగత రుణాలు వంటి ఎంసీఎల్ఆర్ ఆధారిత రుణాలపై ఈ నిర్ణయం ప్రభావం చూపవచ్చు. రుణ ఒప్పందంలోని నిబంధనల ఆధారంగా కొందరు రుణగ్రహీతలకు ఈఎంఐ తగ్గడం లేదా రుణ కాలపరిమితి తగ్గే అవకాశం ఉంటుంది. అయితే రుణం రకం, రీసెట్ తేదీ, వడ్డీ రేటు విధానం వంటి అంశాల ఆధారంగా ప్రయోజనం మారవచ్చు. బ్యాంక్ తాజా నిర్ణయంతో కొత్తగా రుణాలు తీసుకునే వారితో పాటు ఇప్పటికే రుణాలు పొందిన కొంతమంది వినియోగదారులకు కూడా ప్రయోజనం కలిగే అవకాశం ఉంది. ఎంసీఎల్ఆర్ రేట్లలో మార్పులను బట్టి తమ రుణ ఖాతాల్లో ఈఎంఐ, వడ్డీ భారం ఎలా మారుతుందో రుణగ్రహీతలు పరిశీలించుకోవాల్సి ఉంటుంది.

అంతర్జాతీయ మార్కెట్‌లో 97 డాలర్లు దాటిన బ్రెంట్ క్రూడ్

-అంతర్జాతీయ మార్కెట్‌లో 97 డాలర్లు దాటిన బ్రెంట్ క్రూడ్



హార్మూజ్ జలసంధి నుంచి ముడిచమురు రవాణా కష్టతరంగా మారడంతో అంతర్జాతీయ మార్కెట్‌లో క్రూడాయిల్ ధరలు భారీగా పెరుగుతున్నాయి. బ్రెంట్ క్రూడాయిల్ ధర బ్యారెల్‌కు 97 డాలర్లు దాటి సెంచరీ మార్కు దిశగా పరుగులు తీస్తోంది. కీలకమైన హార్మూజ్ జలసంధి వద్ద నెలకొన్న ఉద్రిక్త పరిస్థితులు ప్రపంచ ఇంధన సరఫరాపై ఆందోళనలను పెంచుతున్నాయి. అమెరికా--ఇరాన్ మధ్య కొనసాగుతున్న ఉద్రిక్తతలు, హార్మూజ్ జలసంధిపై ఆధిపత్య పోరు కారణంగా ముడిచమురు రవాణాకు ఆటంకాలు ఏర్పడుతున్నాయి. ప్రపంచ చమురు సరఫరాలో కీలక మార్గంగా ఉన్న ఈ జలసంధి వద్ద రవాణా అంతరాయం ఏర్పడితే అంతర్జాతీయంగా ఇంధన ధరలు మరింత పెరిగే అవకాశం ఉందన్న అంచనాలు వ్యక్తమవుతున్నాయి. క్రూడాయిల్ ధరల పెరుగుదల ప్రభావం ఇప్పటికే ఆర్థిక మార్కెట్లపై కనిపిస్తోంది. ఇంధన ధరలు పెరగడం వల్ల ద్రవ్యోల్బణం, ఉత్పత్తి వ్యయాలు, దిగుమతి బిల్లులపై ఒత్తిడి పెరిగే అవకాశం ఉంది. ఈ పరిణామాల నేపథ్యంలో దేశీయ స్టాక్ మార్కెట్లు కూడా ఇవాళ నష్టాల్లో ట్రేడవుతున్నాయి. హార్మూజ్ పరిస్థితులు మరింత తీవ్రతరం అయితే క్రూడాయిల్ ధరలు మరింత పెరిగే అవకాశంపై మార్కెట్ వర్గాలు ఆందోళన వ్యక్తం చేస్తున్నాయి.

స్పోర్ట్స్

లబూషేన్‌కు ఆఖరి అవకాశం..

టెస్టు స్క్వాడ్‌లో టీ20 సంచలనం..!

ఇటీవల ఫామ్ లేమితో విమర్శలు ఎదుర్కొంటున్న మార్నస్ లబూషేన్ కు మరో అవకాశం దక్కింది. స్వదేశంలో బంగ్లాదేశ్‌పై తీవ్రంగా నిరాశపరిచిన అతడిపై వేటు వేయాలనే డిమాండ్లు వస్తున్నా సరే సెలెక్టర్లు నమ్మకం ఉంచారు. దక్షిణాఫ్రికాతో టెస్టు సిరీస్‌కు లబూషేన్‌ను తీసుకున్నారు. అలానే.. ఓపెనర్‌గా మాథ్యూ రెన్‌షా చోటు దక్కించుకోగా.. టీ20ల్లో మెరుస్తున్న కూపర్ కొన్నోల్లీకి అవకాశం లభించింది.ప్రపంచ టెస్టు ఛాంపియన్‌షిప్(డబ్ల్యూటీసీ 2025-27)లో మరో కీలకమైన సిరీస్ కోసం ఆస్ట్రేలియా స్క్వాడ్‌ను ప్రకటించింది. గత సీజన్ విజేత దక్షిణాఫ్రికాతో మూడు మ్యాచ్‌లకు పటిష్టమైన బృందాన్ని ఎంపిక చేసింది. 2018 తర్వాత తొలిసారి సఫారీ గడ్డపై పర్యటించనున్న ఆసీస్ ఇన్నింగ్స్‌ను ట్రావిస్ హెడ్‌కు జతగా మాథ్యూ రెన్‌షా ఆరంభించే అవకాశముంది. ఆశ్చర్యంగా మిడిలార్డర్ బ్యాటర్ మార్నస్ లబూషేన్ వేటు తప్పించుకున్నాడు.స్వదేశంలో ఇటీవల బంగ్లాదేశ్‌పై మూడు ఇన్నింగ్స్‌లో 1, 13, 4 పరుగులతో విమర్శలపాలైన అతడికి చివరి అవకాశంగా



స్క్వాడ్‌లోకి తీసుకున్నారు. గత మూడేళ్లుగా.. 41 ఇన్నింగ్స్‌ల్లో ఒక్క శతకం కూడా చేయని లబూషేన్ సఫారీలపై రాణిస్తే సరి. లేదంటే.. అతడి కెరీర్ ప్రమాదంలో పడినట్టే.
రెండో స్పిన్నర్..
టీ20ల్లో విధ్వంసక ఇన్నింగ్స్‌లు ఆడుతున్న కూపర్ కొన్నోల్లీని టెస్టులకు సిద్ధం చేయాలనుకుంటున్న ఆస్ట్రేలియా క్రికెట్ అతడిని సఫారీ సిరీస్‌కు ఎంపిక చేసింది. ఇక బౌలింగ్ యూనిట్‌లో పెద్దగా మార్పులేమీ చేయలేదు సెలెక్టర్లు. కమిన్స్ నేతృత్వంలోని పేస్ దళంలో స్టార్క్, బొలాండ్, నాసిర్, హేజిల్‌వుడ్ ఉండగా.. లియాన్‌కు తోడుగా కుహ్నేమన్ రెండో స్పిన్నర్‌గా స్క్వాడ్‌లో స్థానం సాధించాడు. డబ్ల్యూటీసీలో కీలకమైన మూడు టెస్టుల సిరీస్ కోసం ఆస్ట్రేలియా అక్టోబర్‌లో దక్షిణాఫ్రికా వెళ్లనుంది. డర్బన్‌లోని కింగ్స్‌మీడ్ స్టేడియంలో అక్టోబర్ 9వ తేదీన మొదటి మ్యాచ్‌తో సిరీస్ మొదలవ్వనుంది. అక్టోబర్ 18న రెండో మ్యాచ్, 27న మూడో టెస్టులో సఫారీలతో కమిన్స్ సారథ్యంలోని ఆసీస్ తలపడనుంది.
ఆస్ట్రేలియా స్క్వాడ్ : మాథ్యూ రెన్‌షా, ట్రావిస్ హెడ్, మాథ్యూ కుహ్నేమన్, మార్నస్ లబూషేన్, స్టీవ్ స్మిత్, జోష్ ఇంగ్లిస్, కూపర్ కొన్నోల్లీ, కామెరూన్ గ్రీన్, బ్యూ వెబ్‌స్టర్, అలెక్స్ క్యారీ(వికెట్ కీపర్), ప్యాట్ కమిన్స్(కెప్టెన్), మిచెల్ స్టార్క్, హేజిల్‌వుడ్, స్కాట్ బొలాండ్, మైఖేల్ నాసిర్, లియాన్.

దులీప్ ట్రోఫీ ఫైనల్లో డబుల్ సెంచరీ..

-అయిదో బ్యాటర్‌గా ఇషాన్ కిషన్ రికార్డు



చెన్నై
ఈస్ట్ జోన్ బ్యాటర్ , కెప్టెన్ ఇషాన్ కిషన్ చరిత్ర సృష్టించాడు. దులీప్ ట్రోఫీ ఫైనల్లో డబుల్ సెంచరీ సాధించిన అయిదో బ్యాటర్‌గా రికార్డు క్రియేట్ చేశాడు. సౌత్ జోన్‌తో చెన్నైలో జరుగుతున్న మ్యాచ్‌లో.. ఇవాళ ఇషాన్ కిషన్ డబుల్ సెంచరీ చేశాడు. 250 రన్స్ చేసి అతను రిటైర్డ్ హర్ట్ అయ్యాడు. బలహీనంగా ఉన్న సౌత్ జోన్ బౌలింగ్ బృందాన్ని ఆటపట్టించాడు ఇషాన్. బౌండరీలతో హోరెత్తించాడు. అతని ఇన్నింగ్స్‌లో 27 ఫోర్లు, ఏడు సిక్సర్లు ఉన్నాయి. ఇషాన్ కిషన్‌కు ఫస్ట్ క్లాస్ క్రికెట్‌లో ఇదే మొదటి డబుల్ సెంచరీ కావడం కూడా విశేషం. డబుల్ సెంచరీతో ఇషాన ఎలైట్ లిస్టులో చేరాడు. దులీప్ ట్రోఫీ ఫైనల్లో డబుల్ సెంచరీ సాధించిన బ్యాటర్లలో రమన్ లాంబా, అన్షుమన్ గైక్వాడ్, చతేశ్వర్ పూజారా, యశ్వంత్ జైస్వాల్ ఉన్నారు. 1987-88 సీజన్‌లో వెస్ట్ జోన్‌పై రమన్ లాంబా 320 స్కోర్ చేశాడు. 1987-88లో నార్త్ జోన్‌పై 216 స్కోరు చేశాడు గైక్వాగ్. ఇక 2016-17లో చతేశ్వర్ పూజారా 256 చేశాడు. జైస్వాల్ 2022-23లో సౌత్ జోన్‌పై 209 రన్స్ చేశాడు.

పాకిస్థాన్ కెప్టెన్‌కు షాక్..

టీమిండియాపై అతి చేసినందుకు మ్యాచ్ ఫీజులో కోత..!

మహిళల ఆసియా కప్‌లో భారత జట్టు దెబ్బకు చిత్తుగా ఓడిన పాకిస్థాన్‌కు మరో షాక్ తగిలింది. పాక్ కెప్టెన్ ఫాతిమా సనా కు అంతర్జాతీయ క్రికెట్ మండలి మ్యాచ్ ఫీజులో కోత విధించింది. టీమిండియాతో మ్యాచ్‌లో ఐసీసీ నియమావళిని సనా ఉల్లంఘించడమే అందుకు కారణం. సెప్టెంబర్ 5 శనివారం భారత జట్టు ఓపెనర్ షఫాలీ వర్మ ను ఔట్ చేసిన ఆమె.. ఆవేశంగా పెవిలియన్ అదుగో అంటూ చేతితో సంజ్ఞ చేసింది. దాంతో.. ఐసీసీ సనాకు శిక్ష వేసింది.దుబాయ్ వేదికగా జరుగుతున్న మహిళల ఆసియా కప్‌లో 55కే ఆలౌటైన పాకిస్థాన్‌కు ఐసీసీ షాకిచ్చింది. భారత జట్టుతో మ్యాచ్‌లో హద్దు మీరి ప్రవర్తించిన పాక్ కెప్టెన్ ఫాతిమా సనాకు జరిమానా విధించింది. సెప్టెంబర్ 5 శనివారం టీమిండియాతో మ్యాచ్‌లో ఐసీసీ నియమ నిబంధనలను ఆమె ఉల్లంఘించింది. ఇన్నింగ్స్ తొలి బంతినే సిక్సర్‌గా



మలిచిన ఓపెనర్ షఫాలీ వర్మను రిటర్న్ క్యాచ్‌తో ఔట్ చేసిన అనంతరం.. ఫాతిమా నోరు పారేసుకుంది. షఫాలీ వైపు కోపంగా చూస్తూ.. అదిగో పెవిలియన్ అటు అనే అర్థం వచ్చేలా చేతితో సంజ్ఞ చేసింది. భారత ఓపెనర్‌ను రెచ్చగొట్టేలా ఆమె ప్రవర్తించిన తీరును మ్యాచ్ రిఫరీ సుప్రియా రాణి దాస్ తీవ్రంగా పరిగణించింది.పాక్ కెప్టెన్ ఆర్టికల్ 2.5ను ఉల్లంఘించినట్టు గుర్తించిన రిఫరీ క్రమశిక్షణ చర్యలు తీసుకుంది. మ్యాచ్ అనంతరం ఫాతిమాను విచారణకు పిలవగా.. ఆమె తన నేరాన్ని అంగీకరించింది. దాంతో, మ మ్యాచ్ ఫీజులో 10 శాతం కోత విధించింది రిఫరీ. గత 24 నెలల్లో తను ఐసీసీ కోడ్‌ను అతిక్రమించడం ఇది రెండోసారి. ఈ ఏడాది ఆగస్టులో ఐర్లాండ్‌పై ఐసీసీ కోడ్ పాటించనందుకు ఫాతిమాకు ఒక డీమెరిట్ పాయింట్ విధించింది ఐసీసీ. ఈసారి టీమిండియాపై దురుసుగా ప్రవర్తించినందుకు పాక్ సారథికి ఫైన్‌తో పాటు ఒక డీమెరిట్ పాయింట్ కూడా కేటాయించింది రిఫరీ. దాయాదుల మధ్య జరిగిన లో స్కోరింగ్ మ్యాచ్‌లో భారత జట్టు 7 వికెట్ల తేడాతో జయభేరి మోగించింది. తొలుత శ్రీ చరణి(3-7), ప్రేమా రావత్(3-9)లు తిప్పేయగా పాక్ 55 పరుగులకే కుప్పకూలింది. అనంతరం స్వల్ప లక్ష్యాన్ని టీమిండియా 8.4 ఓవర్లలోనే చేధించింది.



హాట్ పోజులతో మత్తెక్కిస్తున్న ప్రియా వారియర్..

విజయ్ సేతుపతి, సాయిపల్లవి లుక్ అదిరింది.. టైటిల్ ఏంటో తెలుసా..?



తెలుగు, తమిళ భాషల్లో సూపర్ ఫ్యాన్ బేస్ ఉన్న యాక్టర్లలో టాప్‌లో ఉంటారు విజయ్ సేతుపతి, సాయి పల్లవి. ఈ ఇద్దరూ రొమాంటిక్ డ్రామాతో ప్రేక్షకుల ముందుకు రాబోతున్నారని తెలిసిందే. థగ్ లైఫ్ డిజాస్టర్ తర్వాత లెజెండరీ డైరెక్టర్ మణిరత్నం కాంపౌండ్ నుంచి వస్తున్న సినిమా కావడంతో అంచనాలు పెరిగిపోతున్నాయి. కాగా ఈ చిత్రానికి సంబంధించిన ఆసక్తికర వార్త బయటకు వచ్చింది. ఈ మూవీకి Inji Vellam అనే టైటిల్‌ను ఫిక్స్ చేశారు. లీడ్ పెయిర్‌పై డిజైన్ చేసిన మోషన్ పోస్టర్‌ను కూడా లాంచ్ చేశారు. ఈ చిత్రాన్ని 2027 జనవరిలో విడుదల చేయనున్నట్టు కూడా ప్రకటించారు. ఇప్పటికే ఈ మూవీ డిజిటల్ రైట్స్‌ను పాపులర్ ఓటీటీ ప్లాట్ ఫాం నెట్‌ఫ్లిక్స్ సొంతం చేసుకుంది. ఈ చిత్రాన్ని లైకా ప్రొడక్షన్స్, ఇండియా టాకీస్ బ్యానర్లతో కలిసి మద్రాస్ టాకీస్ తెరకెక్కిస్తోంది. ఆస్కార్ విన్నర్ ఏఆర్ రెహమాన్ మ్యూజిక్ అందిస్తున్నాడు. విజయ్ సేతుపతి ఇప్పటికే మణిరత్నంతో ఓ సినిమా చేశాడని తెలిసిందే. అయితే సాయి పల్లవి కెరీర్‌లో మణిరత్నంతో కలిసి చేస్తున్న తొలి సినిమా ఇదే. మరి బ్యాక్ టు బ్యాక్ ప్లాపుల మధ్య ఉన్న మణిరత్నంకు ఈ రొమాంటిక్ డ్రామా ఎలాంటి కమ్ బ్యాక్ ఇస్తుందనేది ఆసక్తికరంగా మారింది.

అందరిని సర్‌ప్రైజ్ చేస్తుంది



గత ఏడాది 'ఓజీ' చిత్రంతో తెలుగులో మంచి విజయాన్ని దక్కించుకుంది తమిళ సొగసరి ప్రియాంక మోహన్. తాజాగా ఈ భామ తమిళంలో మరో బంపరాఫర్‌ను సొంతం చేసుకుంది. శింబు 'అరసన్' చిత్రంలో ఆమె కథానాయికగా ఎంపికైంది. ఈ విషయాన్ని ఓ అవార్డు వేడుకలో వెల్లడించింది ప్రియాంక మోహన్. వెట్రిమారన్ ఈ చిత్రానికి దర్శకుడు. ఉత్తర చెన్నై నేపథ్యంలో గ్యాంగ్‌స్టర్ డ్రామాగా ఈ చిత్రాన్ని తెరకెక్కిస్తున్నారు. ఈ సినిమాలో అవకాశం రావడం పట్ల ప్రియాంక మోహన్ ఆనందం వ్యక్తం చేసింది.'వెట్రిమారన్ మేకింగ్‌ స్టైల్ నాకు చాలా ఇష్టం. ఆయన ఎంచుకునే కథలు కూడా వాస్తవికతను ప్రతిబింబిస్తాయి. 'అరసన్'లో నా పాత్ర మునుపెన్నడూ చూడని రీతిలో ఉంటుంది. అందరిని సర్‌ప్రైజ్ చేస్తుంది. ఈ సినిమా కోసం నేను నార్త్ చెన్నై తాలూకు యాసను నేర్చుకున్నా' అని చెప్పింది ప్రియాంక మోహన్. 'అరసన్' చిత్రంలో విజయ్ సేతుపతి, ఆండ్రియా జెరేమియా, సముద్రఖని తదితరులు కీలక పాత్రల్ని పోషిస్తున్నారు

రకుల్ ప్రీత్ సింగ్ రీ-ఎంట్రీకి రెడీనా ..



-ఏడాదిన్నర తర్వాత మళ్లీ జిమ్‌లోకి, అసలు కారణం ఇదే!

సినిమా ఇండస్ట్రీలో హీరోయిన్ల కెరీర్‌కు ఎప్పుడు బ్రేక్ వస్తుందో చెప్పడం కష్టం. ఒకప్పుడు వరుస సినిమాలతో స్టార్ హీరోయిన్లుగా వెలిగిన వారు.. ఆ తర్వాత ఒక్కసారిగా సినిమాలకు దూరమై ప్రేక్షకులకు కనిపించకుండా పోతుంటారు. ప్రస్తుతం యంగ్ హీరోయిన్ల హవా కొనసాగుతుండటంతో పలువురు సీనియర్ హీరోయిన్లకు అవకాశాలు తగ్గుతున్నాయి. కొందరు పెళ్లి చేసుకుని కుటుంబ జీవితంలో స్థిరపడుతుండగా.. మరికొందరు బిజినెస్, ఇతర రంగాలపై ఫోకస్ పెడుతున్నారు. ఇదే సమయంలో ఒకప్పుడు టాలీవుడ్‌లో స్టార్ హీరోయిన్‌గా ఓ వెలుగు వెలిగిన రకుల్ ప్రీత్ సింగ్ పేరు మరోసారి వార్తల్లోకి వచ్చింది. సినిమాలకు కొంతకాలంగా దూరంగా ఉన్న ఈ బ్యూటీ.. దాదాపు ఏడాదిన్నర తర్వాత మళ్లీ స్ట్రెంత్ ట్రైనింగ్ వర్కౌట్స్ ప్రారంభించారు.జిమ్‌లో కష్టపడుతున్న వీడియోను సోషల్ మీడియాలో షేర్ చేయడంతో.. రకుల్ మళ్లీ సినిమాల్లోకి రాబోతున్నారా? అనే చర్చ మొదలైంది.రకుల్ ప్రీత్ సింగ్‌కు తెలుగు ప్రేక్షకుల్లో ప్రత్యేకమైన క్రేజ్ ఉంది. కాలేజ్ రోజుల్లోనే మోడలింగ్‌లోకి అడుగుపెట్టిన ఆమె.. 2009లో కన్నడ చిత్రం 'గిల్లి'తో హీరోయిన్‌గా సినీ ప్రయాణం ప్రారంభించారు. ఆ తర్వాత తెలుగు, తమిళ చిత్రాల్లో నటిస్తూ తనకంటూ గుర్తింపు తెచ్చుకున్నారు. తెలుగులో 'కెరటం' సినిమాతో పరిచయమైన రకుల్.. 'వెంకటాద్రి ఎక్స్‌ప్రెస్' తో మంచి విజయాన్ని అందుకుని ఒక్కసారిగా టాలీవుడ్‌లో క్రేజ్ హీరోయిన్‌గా మారారు. అనంతరం పలువురు స్టార్ హీరోల సరసన నటించి వరుస అవకాశాలను సొంతం చేసుకున్నారు. తన గ్లామర్‌తో పాటు నటనతోనూ ఆకట్టుకున్న రకుల్.. టాలీవుడ్‌లో అగ్ర కథానాయికల జాబితాలో చోటు సంపాదించారు. తెలుగుతో పాటు బాలీవుడ్‌లోనూ సినిమాలు చేసిన రకుల్ ప్రీత్ సింగ్.. ప్రస్తుతం హిందీ చిత్రాలపై ఎక్కువగా ఫోకస్ చేస్తున్నట్లు తెలుస్తోంది. ఇదే సమయంలో తన వ్యక్తిగత జీవితంలోనూ కీలక మార్పులు చోటుచేసుకున్నాయి.తాను ప్రేమించిన బాలీవుడ్ నటుడు, నిర్మాత జాకీ భగ్నానీని రకుల్ వివాహం చేసుకున్నారు. పెళ్లి తర్వాత వ్యక్తిగత జీవితానికి కూడా సమయం కేటాయిస్తూ కెరీర్‌ను కొనసాగిస్తున్నారు.అయితే కొంతకాలంగా ఆమె సినిమాల్లో పెద్దగా కనిపించకపోవడంతో అభిమానులు రకుల్ కమ్‌బ్యాక్ కోసం ఎదురుచూస్తున్నారు. అయితే గతంలో తీవ్రమైన నడుము నొప్పి కారణంగా ఆమె కొంతకాలం విశ్రాంతి తీసుకోవాల్సి వచ్చిందని తెలుస్తోంది. దీంతో వర్కౌట్స్‌కు కూడా దూరంగా ఉన్నారు.తాజాగా దాదాపు ఏడాదిన్నర విరామం తర్వాత మళ్లీ స్ట్రెంత్ ట్రైనింగ్ ప్రారంభించారు. నడుముకు బెల్ట్ ధరించి జిమ్‌లో కసరత్తులు చేస్తున్న వీడియోను రకుల్ షేర్ చేశారు. వైద్యుల సలహా మేరకు సేఫ్టీ గేర్‌తో మళ్లీ వర్కౌట్స్ మొదలుపెట్టినట్లు ఆమె వెల్లడించినట్లు సమాచారం.

ఆ రోజు హ్యాపీగా ఫీలయ్యా!



తమిళ, తెలుగు భాషల్లో హిట్ చిత్రంగా నిలిచిన 'సర్దార్'కు సీక్వెల్‌గా రూపొందిన 'సర్దార్-2' ఈ నెల 10న ప్రేక్షకుల ముందుకురానుంది. కార్తి కథానాయకుడిగా నటించిన ఈ చిత్రానికి పీఎస్ మిత్రన్ దర్శకుడు. అన్నపూర్ణ స్టూడియోస్ ఈ చిత్రాన్ని తెలుగు ప్రేక్షకులకు అందిస్తున్నది. ఈ సందర్భంగా శనివారం హీరో కార్తి విలేకరుల సమావేశంలో చిత్ర విశేషాల్ని పంచుకున్నారు. ఆయన మాట్లాడుతూ ' దర్శకుడు 'సర్దార్' కథ చెబుతూ..లుంగీ ధరించిన గూఢచారి అని చెప్పినప్పుడు వెంటనే కనెక్ట్ అయ్యాను.తాగే నీళ్ల వ్యాపారం కాకూడదని ఓ గూఢచారి చేసిన పోరాటంతో ఈ సినిమా తెరకెక్కింది. ఈ సీక్వెల్‌లో చర్చించిన పాయింట్ తొలిభాగం కంటే పదిరెట్లు ప్రభావవంతంగా ఉంటుంది. 'సర్దార్' మళ్లీ ఎందుకు తిరిగొచ్చాడనే గొప్ప ఆలోచనతో దర్శకుడు సీక్వెల్ కథను తీర్చిదిద్దాడు. ఆరంభం నుంచి ముగింపు వరకు అద్భుతమైన యాక్షన్ ఘట్టాలుంటాయి. ఇందులో నేను తండ్రీకొడుకులుగా ద్విపాత్రాభినయంలో కనిపిస్తా. ఇద్దరూ కలిసే ప్రయాణం చేస్తారు. రెండు పాత్రలు ఒకేసారి చేయడం సవాలుగా అనిపించింది. 'సర్దార్' రిలీజ్ తర్వాత నేను ఓ చోటుకి షూటింగ్‌కు వెళ్లాను. అప్పుడు ఓ ముగ్గురు విద్యార్థులు నా కారు వెనక వస్తూ 'వాటర్‌బాటిల్ ప్లాంట్స్‌ని మా ఊళ్లోకి రానివ్వం సర్' అంటూ గట్టిగా అరిచారు. ఆ రోజు చాలా హ్యాపీగా ఫీలయ్యాను. సినిమాలోని సందేశం స్కూల్ పిల్లలకు కూడా చేరువకావడం ఆనందంగా అనిపించింది. ప్రస్తుతం తెలుగులో 'హిట్-4' చేస్తున్నా. 'మార్షల్' సినిమా యాభైశాతం చిత్రీకరణ పూర్తిచేసుకుంది' అన్నారు.

'ది ప్యారడైజ్' విడుదల వాయిదా?

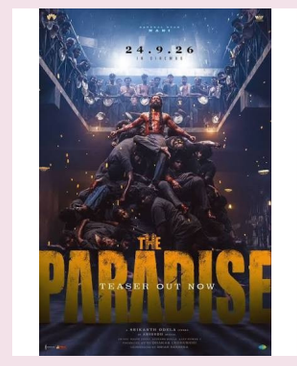

నేచురల్ స్టార్ నాని కథానాయకుడిగా నటిస్తున్న యాక్షన్ డ్రామా 'ది ప్యారడైజ్' విడుదల తేదీపై మళ్లీ నీలినీడలు కమ్ముకున్నాయి. ముందుగా ప్రకటించిన ప్రకారం సెప్టెంబర్ 24న ఈ చిత్రాన్ని విడుదల చేయాల్సి ఉండగా, కొన్ని కారణాల వల్ల వాయిదా పడే అవకాశం ఉందని టాలీవుడ్‌లో జోరుగా ప్రచారం జరుగుతోంది. పోస్ట్ ప్రొడక్షన్ పనుల్లో జాప్యం కారణంగా సినిమాను అక్టోబర్ 1వ తేదీకి మార్చాలని చిత్రబృందం భావిస్తున్నట్లు తెలుస్తోంది. ఫిల్మ్ నగర్ వర్గాల సమాచారం ప్రకారం, 'ది ప్యారడైజ్' క్లైమాక్స్‌లో భారీ స్థాయిలో వీఎఫ్ఎక్స్, సీజీ వర్క్ ఉంది. ఈ గ్రాఫిక్స్ పనులు అనుకున్న సమయానికి పూర్తి కావడం లేదని, అందుకే విడుదల తేదీని వాయిదా వేయాలనే ఆలోచనలో ఉన్నారని అంటున్నారు. నిర్మాత సుధాకర్ చెరుకూరి ఒక్క క్లైమాక్స్ సీజీ వర్క్ కోసమే సుమారు రూ.2 కోట్లు ఖర్చు చేస్తున్నారని, నాణ్యత విషయంలో ఏమాత్రం రాజీ పడకూడదనే ఉద్దేశంతోనే ఈ జాప్యం జరుగుతోందని సమాచారం. ఒకవేళ ఈ సినిమా అక్టోబర్ 1కి వాయిదా పడితే, బాక్సాఫీస్ వద్ద ఆసక్తికర పోటీ నెలకొననుంది. నాగవంశీ నిర్మించిన 'ఆదర్శ కుటుంబం హౌస్ నెం. 47' అక్టోబర్ 2న విడుదల కానుంది. విశేషమేమిటంటే, 'ది ప్యారడైజ్' నైజాం హక్కుల్లో నాగ వంశీకి 25 శాతం వాటా ఉంది. గతంలో 'ది ప్యారడైజ్' కోసం ఆయన తన సినిమాను వాయిదా వేసుకున్నారు. ఇప్పుడు ఈ రెండు చిత్రాలు దాదాపు ఒకేసారి విడుదలయ్యే పరిస్థితి ఏర్పడుతోంది. అక్టోబర్ రెండో వారంలో విజయ్ దేవరకొండ 'రణబాలి', సూపర్ స్టార్ రజనీకాంత్ 'జైలర్ 2' వంటి పెద్ద సినిమాలు కూడా రానుండటంతో పోటీ మరింత తీవ్రంగా ఉండనుంది. ఇప్పటికే 'ప్యారడైజ్' సినిమా రెండుసార్లు వాయిదా పడింది. తొలుత మార్చి 26, ఆ తర్వాత ఆగస్టు 21 తేదీలను ప్రకటించి, చివరకు సెప్టెంబర్ 24ను ఖరారు చేశారు. ఇప్పుడు మరోసారి వాయిదా పడితే ఇది మూడోసారి అవుతుంది. ఇది డిస్ట్రిబ్యూటర్లు, ఎగ్జిబిటర్లపై ప్రభావం చూపే అవకాశం ఉంది.

Edited,Printed,Published & Owned by Mr.Nakka Raju, RNI No : TGTEL/26/A0738, Printed at NEWS 24HRS MEDIA SERVICES,Suryapet,- 508213 Telangana.
Published at 1-113 Prabhat Nagar,Chaitanyapuri,Rangareddy,Telangana - 500060.Telangana State. EDITOR : Mr.NAKKA RAJU, Cell 9160600610 | netibharath.daily@gmail.com