- aruhi group
www.mahaaprabha.com

నమస్తే మహాప్రభ

ప్రజల కోసం.., ప్రజలతో...మహాప్రభ

తెలుగు దినపత్రిక

ఆదివారం
13-09-2026

సంపుటి : 01 సంచిక :173 పేజీలు : 08 వెల : ₹5/-

తెలంగాణ , ఆంధ్రప్రదేశ్.

Published From RANGAREDDY TELANGANA.RNI NO : TGTEL/26/A0738 VOLUME 01 ISSUE 173 NAMASTEY MAHAAPRABHA



Mr. NAKKA RAJU
Chairman of Mahaaprabha



ఘనంగా ప్రారంభమైన
బ్రిక్స్ సమావేశాలు

03 'దిల్లీ డిక్లరేషన్' కు ఆమోదముద్ర

- బ్రిక్స్ దేశాలు ఏకగ్రీవంగా ఆమోదం
- డిక్లరేషన్‌ను ప్రకటించిన ప్రధాని మోదీ
- పహల్గామ్ దాడిని ఖండిస్తూ బ్రిక్స్ ప్రకటన
- ప్రధాని నరేంద్ర మోదీ దౌత్య విజయం
- భారత్ ఆకాంక్షలకు రష్యా, చైనా మద్దతు
- పుతిన్, జిన్‌పింగ్ లకు మోదీ ఘన స్వాగతం

న్యూఢిల్లీలో భారత్ ఆతిథ్యమిస్తున్న 18వ బ్రిక్స్ సదస్సు ప్రపంచ వేదికపై భారత్ ప్రాధాన్యాన్ని మరోసారి చాటింది. శాంతి, భద్రత, ఆర్థిక సహకారం, అంతర్జాతీయ వాణిజ్యం, అభివృద్ధి వంటి కీలక అంశాలపై సభ్య దేశాలు విస్తృతంగా చర్చించి న్యూఢిల్లీ డిక్లరేషన్‌ను ఏకగ్రీవంగా ఆమోదించాయి. అభివృద్ధి చెందుతున్న దేశాల ప్రయోజనాలకు ప్రాధాన్యం ఇవ్వడం, ప్రపంచ ఆర్థిక సంస్థల్లో సంస్కరణలు చేపట్టడం, సభ్య దేశాల మధ్య వాణిజ్యం--పెట్టుబడులు--సాంకేతిక సహకారాన్ని విస్తరించడంపై నిర్ణయాలు తీసుకున్నాయి. ప్రపంచ ఘర్షణలకు శాంతియుత పరిష్కారాలు, బహుపాక్షిక సహకారం, పరస్పర గౌరవం అవసరమని స్పష్టం చేస్తూ ప్రధాని నరేంద్ర మోదీ బ్రిక్స్ దేశాలు ఐక్యంగా ముందుకు సాగాలని పిలుపునిచ్చారు.



బ్లూ సిటీ, గ్రీన్ సిటీగా
హైదరాబాద్

- హైదరాబాద్ వైభవాన్నికాపాడుతాం
- సమర్థంగా పాలన కోసం క్యూర్ చట్టం
- మంత్రి శ్రీధర్ బాబు కీలక వ్యాక్యలు
- శాసనసభలో క్యూర్-2026 బిల్లు..

హైదరాబాద్, సెప్టెంబర్ 12(మహా ప్రభ)
కోర్ అర్బన్ రీజియన్ ఇంటిగ్రేటెడ్ గవర్నెన్స్ బిల్లు-2026ను మంత్రి శ్రీధర్‌బాబు శాసన సభలో ప్రవేశపెట్టారు. హైదరాబాద్‌ను బ్లూ సిటీ, గ్రీన్ సిటీగా తీర్చిదిద్దడమే లక్ష్యంగా బిల్లు తెచ్చినట్లు ఆయన స్పష్టం చేశారు. రాబోయే 30 ఏళ్ల అవసరాల దృష్ట్యా క్యూర్ చట్టంలో మార్పులకు శ్రీకారం చుట్టినట్లు తెలిపారు. హైదరాబాద్‌ను ప్రపంచ స్థాయి నగరాలతో పోటీపడే విధంగా చేయాలనే ఉద్దేశంతో మూసీ పునరుజ్జీవం చేపట్టామని తెలిపారు. బెంగుళూరు, ముంబై, దిల్లీ మాదిరిగా హైదరాబాద్ మహా నగరపాలిక సంస్థ చట్టంలో సెక్షన్లు తగ్గించే ప్రణాళిక చేస్తున్నామని వివరించారు. హైదరాబాద్ విస్తరణ పెద్ద ఎత్తున జరుగుతోందని, రాబోయే 30 ఏళ్ల అవసరాల దృష్ట్యా మరింత సమర్థంగా పాలన కోసం క్యూర్ చట్టం

-మిగతా 3 లో

గణేశ్ ఉత్సవాలపై
పటిష్ట నిఘా

ఉత్సవాలు ముగిసే వరకు నిరంతర పర్యవేక్షణ

- పోలీస్, మున్సిపల్ శాఖలు సమన్వయంతో పనిచేయాలి
- పర్యవేక్షణకు ప్రత్యేక అధికారుల నియామకం
- కమాండ్ కంట్రోల్ సెంటర్‌లో ప్రత్యేక కంట్రోల్ రూమ్
- శాంతిభద్రతలకు విఘాతం లేకుండా చర్యలు
- మండపాల వివరాలను పోలీసులకు ముందుగానే ఇవ్వాలి
- నిమజ్జనానికి చెరువుల వద్ద ప్రత్యేక ఏర్పాట్లు
- క్రేన్ల ఏర్పాటుకు అనుగుణంగా చర్యలు తీసుకోవాలి
- నిర్వాహకుల సమస్యల పరిష్కారానికి ప్రభుత్వం సిద్ధం
- గణేశ్ ఉత్సవాలపై రేవంత్ రెడ్డి సమీక్ష



దేశంలో ఎక్కడా లేని విధంగా ఉచిత విద్యుత్

హైదరాబాద్ సెప్టెంబర్ 12(మహా ప్రభ)
హైదరాబాద్ మహానగరంలో గణేశ్ ఉత్సవాలు ముగిసే వరకు మున్సిపల్, పోలీసు శాఖలు సమన్వయంతో నిరంతరం పర్యవేక్షణ చేపట్టాలని ముఖ్యమంత్రి ఎ. రేవంత్‌రెడ్డి అధికారులను ఆదేశించారు. ఉత్సవాల పర్యవేక్షణ, సమన్వయం కోసం ప్రత్యేక అధికారులను నియమించాలని సూచించారు. శాసనసభ ఆవరణలోని మండలి సమావేశ మందిరంలో హైదరాబాద్ మహానగరంలో గణేశ్ ఉత్సవాల ఏర్పాట్లపై ముఖ్యమంత్రి ఉన్నతస్థాయి సమావేశం నిర్వహించారు. ఈ సందర్భంగా ఉత్సవాల నిర్వహణ, భద్రత, ట్రాఫిక్ నియంత్రణ, నిమజ్జన ఏర్పాట్లపై అధికారులతో సమీక్షించారు. గణేశ్ ఉత్సవాల పర్యవేక్షణ కోసం కమాండ్ కంట్రోల్ సెంటర్‌లో ప్రత్యేకంగా కంట్రోల్ రూమ్

-మిగతా 3 లో



03

భారత్, చైనా కలిసి నడవాలి

- పరస్పరం సహకరించుకోవాలి
- చైనా అధ్యక్షుడు జిన్‌పింగ్ వెల్లడి
- నిర్మాణాత్మక చర్చలకు మేం సిద్ధం
- ప్రధాని నరేంద్ర మోదీ కీలక వ్యాఖ్యలు
- భారత ప్రధాని మోదీ ద్వైపాక్షిక భేటీ
- సరిహద్దు వివాదంపై ఇరువురు చర్చ
- ఏడేళ్ల తర్వాత జిన్‌పింగ్ పర్యటన



03

జొమాటోలో
మరో కొత్త ఛార్జీ!

- క్యాష్ ఆన్ డెలివరీపై అదనంగా రూ.5 వసూలు
- బిల్ సమ్మరీలో ప్రత్యేకంగా కనిపిస్తున్న ఛార్జీ
- ఆన్‌లైన్ పేమెంట్లకు మాత్రం అదనపు ఫీజు లేదు
- డిజిటల్ చెల్లింపుల వైపు కస్టమర్లను మళ్లించే యత్నం
- లాభాల పెంపే లక్ష్యంగా కొత్త ఛార్జీల విధానం
- ఇటీవలే ప్లాట్‌ఫామ్ ఫీజు రూ.12.50 నుంచి రూ.14.90కి పెంపు
- ఫుడ్ డెలివరీ రంగంలో పెరిగిన పోటీ ప్రభావం

మాక్ అసెంబ్లీలో బీఆర్ఎస్
సెటైరు బాణాలు

- ఎమ్మెల్యేల సస్పెన్షన్‌కు నిరసనగా మాక్ అసెంబ్లీ
- తెలంగాణ భవన్‌లో బీఆర్ఎస్ నేతల వినూత్న నిరసన
- స్పీకర్‌గా మాణిక్‌రావు.. సీఎం పాత్రలో తలసాని
- రేవంత్‌రెడ్డిని అనుకరిస్తూ తలసాని వ్యాఖ్యలు
- 100 రోజుల హామీలపై కాంగ్రెస్‌కు చురకలు
- కొండా సురేఖ వ్యవహారంపైనా వ్యంగ్యాస్త్రాలు
- పోలీసుల తీరుపై బీఆర్ఎస్ నేతల మండిపాటు
- కేటీఆర్‌తో సహా 22 మంది ఎమ్మెల్యేల సస్పెన్షన్
- ప్రజా సమస్యలపై ప్రభుత్వాన్ని నిలదీసిన బీఆర్ఎస్

రేవంత్ సర్కార్‌పై బీఆర్ఎస్ వ్యంగ్యాస్త్రాలు

హైదరాబాద్, సెప్టెంబర్ 12(మహా ప్రభ)
కాంగ్రెస్ ప్రభుత్వం, ముఖ్యంగా ముఖ్యమంత్రి రేవంత్ రెడ్డిని లక్ష్యంగా చేసుకుని బీఆర్ఎస్ పార్టీ విమర్శనాస్త్రాలు సంధించింది. తమ ఎమ్మెల్యేలను అసెంబ్లీ నుంచి సస్పెండ్ చేయడాన్ని నిరసిస్తూ శనివారం హైదరాబాద్‌లోని తెలంగాణ భవన్‌లో 'మాక్ అసెంబ్లీ' నిర్వహించారు. ఈ వేదిక ద్వారా ముఖ్యమంత్రి రేవంత్ రెడ్డి తీరుపై, ప్రభుత్వ హామీల అమలుపై బీఆర్ఎస్ నేతలు తీవ్రస్థాయిలో వ్యంగ్యాస్త్రాలు విసిరారు. ఈ మాక్ అసెంబ్లీలో జహీరాబాద్ ఎమ్మెల్యే మాణిక్ రావు స్పీకర్‌గా వ్యవహరించగా, మాజీ మంత్రి తలసాని శ్రీనివాస్ యాదవ్ ముఖ్యమంత్రి పాత్రను పోషించి రేవంత్ రెడ్డిని అనుకరిస్తూ మాట్లాడారు.

-మిగతా 3 లో





03

సౌదీ పైప్‌లైన్‌పై ఇరాక్ డ్రోన్ దాడి

- 1,200 కి.మీ. కీలక పైప్‌లైన్ తాత్కాలికంగా మూసివేత
- దాడిలో పలువురికి గాయాలు.. భారీగా ఆస్తినష్టం
- ఇరాక్ నుంచి దాడి జరిగినట్లు ధ్రువీకరణ
- సైనిక కమాండర్‌పై వేటు.. ప్రధాని విచారణకు ఆదేశం
- భద్రతా కారణాలతో సరిహద్దు క్రాసింగులు మూసివేత
- ఇరాన్ మద్దతు మిలీషియాలపై సౌదీ తీవ్ర ఆరోపణలు
- హార్ముజ్ సంక్షోభంతో పైప్‌లైన్‌కు పెరిగిన ప్రాధాన్యం
- తూర్పు--పడమర పైప్‌లైన్ ద్వారా చమురు తరలింపు
- ప్రతీకార దాడులకు దిగబోమన్న సౌదీ అరేబియా
- సార్వభౌమత్వం,భద్రత రక్షణకు చర్యలు తప్పవని స్పష్టీకరణ



కాంగ్రెస్ పదవులకు
రావత్ రాజీనామా

- ఈడీ సోదాల వేళ రావత్ సంచలన నిర్ణయం
- పార్టీకి ఇబ్బంది రాకూడదంటూ రాజీనామా
- పీఏ చందన్ సింగ్ నివాసాల్లో ఈడీ తనిఖీలు
- రూ.32 లక్షల నగదు..
  200 గ్రాముల బంగారం గుర్తింపు

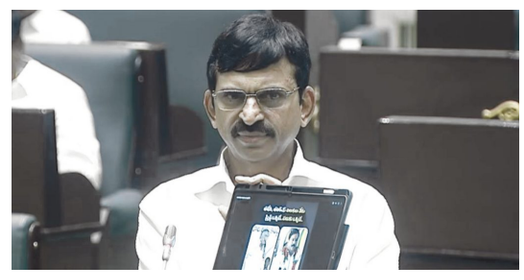

22 ఏ మేం
తెచ్చింది కాదు

- కొత్తగా భూమున్ని నిషేధిత జాబితాలో చేర్చలేదు
- బీఆర్ఎస్ హయాంలో ఆ క్లాజు దుర్వినియోగం
- అప్పుడు విస్మరించి.. ఇప్పుడు ప్రజల్ని రెచ్చగొడుతున్నారు
- దర్యాప్తు కోసం చారుసిన్హా చైర్మన్‌గా 'సిట్' వేశాం
- ఫోరెన్సిక్ ఆడిట్‌తో భూ అక్రమాల బాగోతం బట్టబయలు
- '22ఏ'పై స్వల్పకాలిక చర్చలో మంత్రి పొంగులేటి శ్రీనివాసరెడ్డి

హైదరాబాద్ సెప్టెంబర్ 12(మహా ప్రభ)
భూమున్ని నిషేధిత జాబితాలో చేరుస్తూ 22A ను తమ ప్రభుత్వం తీసుకురాలేదని రాష్ట్ర రెవెన్యూ శాఖ మంత్రి పొంగులేటి శ్రీనివాస్‌రెడ్డి స్పష్టం చేశారు. ఆ కాలమ్ 1999 నుంచే ఉందనీ, బీఆర్ఎస్ తెచ్చిన ధరణి చట్టం ద్వారా 22ఆ ను దుర్వినియోగం చేశారని చెప్పారు. తొమ్మిదున్నరేండ్లు అధికారంలో ఉన్నప్పుడు పేదలకు న్యాయం చేయాలని ఆనాటి మంత్రి హరీశ్‌రావుకు ఎందుకు గుర్తుకు రాలేదని ప్రశ్నించారు. అప్పుడు విస్మరించి ఇప్పుడే కాంగ్రెస్ ప్రభుత్వం 22ఏను తీసుకొచ్చినట్టు ప్రజల్ని రెచ్చగొడుతున్నారని విమర్శించారు. 22ఆ పై శాసనసభలో శనివారం స్వల్పకాలిక చర్చ జరిగింది. ఈ సందర్భంగా మంత్రి పొంగులేటి శ్రీనివాస్‌రెడ్డి సుదీర్ఘంగా మాట్లాడారు. సిద్దిపేట, సిరిసిల్ల జిల్లాల్లో తొలుత, ఆ తర్వాత

-మిగతా 3 లో

అరుణాచల్‌ప్రదేశ్‌లో అరుదైన హిమాలయన్ చేప ప్రత్యక్షం..!

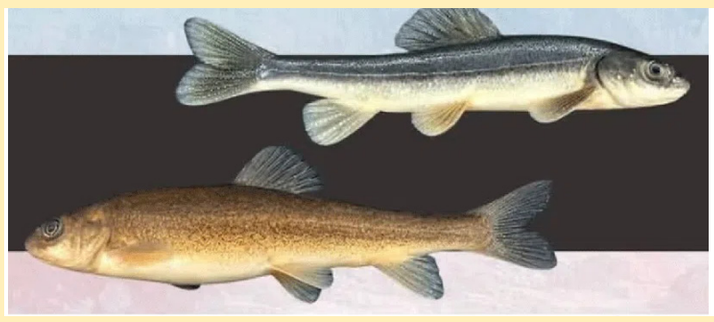

న్యూఢిల్లీ,సెప్టెంబర్ 12 (మహాప్రభ)
అరుణాచల్‌ప్రదేశ్‌లో అత్యంత అరుదైన హిమాలయన్ చేప ప్రత్యక్షమైంది. తవాంగ్ జిల్లాలోగల ఓ ఎత్తయిన సరస్సులో ఈ అరుదైన హిమాలయ చేపను శాస్త్రవేత్తలు కనుగొన్నట్లు అధికారులు శుక్రవారం వెల్లడించారు. ఈ ఆవిష్కరణ దేశంలోని మంచినీటి చేపల వైవిధ్యంలో మరో కొత్త జాతిని జోడించింది. ఇంతకుమునుపు టిబెట్, చైనా పీఠభూముల్లోని ఎత్తయిన సరస్సుల్లో గుర్తించిన అరుదైన 'స్కిజోపిగాప్సిస్ వడెల్లి' అనే అరుదైన చేపల జాతికి ఇది విస్తరణగా చెప్పవచ్చన్నారు.ఉత్తరాఖండ్‌లోని భీమతాల్‌లో గల ఐకార్-సెంట్రల్ ఇన్‌స్టిట్యూట్ ఆఫ్ కోల్డ్‌వాటర్ ఫిషరీస్ రిసెర్చ్ (ఐకార్-సీఐసీఎఫ్ఆర్) నుంచి అరుణాచల్‌ప్రదేశ్ మత్స్యశాఖ సహకారంతో గత జూలై నెలలోనే పరిశోధకులు వీటి నమూనాలు సేకరించారు. సిప్రినిడి కుటుంబానికి చెందిన ఈ చేపలు అధిక ఎత్తులో ఉండే మంచినీటి సరస్సుల్లో కఠినమైన వాతావరణ పరిస్థితులకు అనుగుణంగా అలవాటుపడి ఉంటాయి. పొడవాటి స్తూపాకార శరీరాన్ని కలిగి ఉండే ఈ చేప పైభాగాన ముదురు బూడిదరంగు లేదా ఆలివ్ రంగుతో కింది భాగాన లేత వెండిరంగు లేదా మీగడలాంటి తెల్లరంగుతో ఉంటుంది.

అలెప్పో జైలులో అల్లర్లు..
ఏడుగురు ఖైదీలు మృతి



న్యూఢిల్లీ, సెప్టెంబర్ 12 (మహాప్రభ)
ఉత్తర సిరియాలోని అలెప్పో నగరంలో ఉన్న ఐన్ అల్ అరబ్ జైలులో ఖైదీల మధ్య చెలరేగిన అల్లర్లతో అగ్నిప్రమాదం సంభవించింది. దీంతో ఏడుగురు ఖైదీలు మరణించగా, డజన్లకొద్దీ పొగపీల్చడం వల్ల తీవ్ర అస్వస్థతకు గురయ్యారు. ఈ జైలులో ఉన్న కొంతమంది ఖైదీలను అలెప్పో నగరంలోని మరో జైలుకు తరలించేందుకు అధికారులు నిర్ణయించారు. విషయం తెలిసిన ఖైదీలు అల్లర్లకు దిగారు. అదే సమయంలో తమ గదులకు నిప్పు పెట్టారు. మంటలు వేగంగా ఇతర గదులకు వ్యాపించడంతో ఏడుగురు ఖైదీలు సజీవ దహనమవ్వగా, డజన్ల కొద్దీ పొగ వల్ల ఊపిరాడక తీవ్ర అస్వస్థతకు గురయ్యారని అంతర్జాతీయ వార్తాసంస్థలు వెల్లడించాయి.ఐన్ అల్ అరబ్ ప్రాంతం కుర్దిష్, అరబ్స్ మధ్య ఉద్రిక్తతకు కేంద్ర బిందువుగా ఉంటూ వస్తుంది. వీరి మధ్య జరిగిన ఘర్షణల నేపథ్యంలో ఈ అల్లర్లు చెలరేగాయి. ఈ ప్రాంతంలోని భద్రతా విషయాల్లో మార్పులు చేపడుతున్నారు. దీంతో సిరియన్ డెమొక్రటిక్ ఫోర్సెస్ (ఎస్‌డీఎఫ్) రద్దయిన తరువాత కూడా ఈ జైలు పాత సిబ్బంది, కుర్దిష్ ఫైటర్ల నిర్వహణలో కొనసాగుతుంది. సిరియా అంతర్గత వ్యవహారాల మంత్రిత్వ శాఖ దీన్ని పూర్తిగా తన చేతుల్లోకి తీసుకోలేదు. దీంతో ఈ అల్లర్లు జరిగాయి.

బిన్ లాడెన్ కుమారుడు బతికే ఉన్నాడా!

7 ఏండ్ల తర్వాత సంచలన వీడియో రిలీజ్



న్యూఢిల్లీ సెప్టెంబర్ 12 (మహాప్రభ)
: అల్‌ఖైదా ఉగ్రవాద సంస్థ వ్యవస్థాపకుడు బిన్ లాడెన్ కుమారుడి వీడియో ఇప్పుడు ప్రపంచ వ్యాప్తంగా సంచలనంగా మారింది. 7 ఏండ్ల తర్వాత అల్‌ఖైదా అతని వీడియో విడుదల చేయడంతో.. ఏడేండ్ల క్రితమే చనిపోయాడనుకున్న హమ్జా జీవించే ఉన్నాడనే సంకేతాలు వినిపిస్తున్నాయిసెప్టెంబర్ 11న అమెరికాలో అల్‌ఖైదా చేసిన అతిభయంకరమైన ఉగ్ర దాడులకు శుక్రవారంతో 25 ఏండ్లు పూర్తవుతున్న సందర్భంగా ఆ సంస్థ 'ఎ క్వార్టర్ సెంచరీ ఆఫ్ 11 సెప్టెంబర్ రైడ్స్' పేరుతో ఈ వీడియోను రిలీజ్ చేసింది. ఈ వీడియోలో హమ్జా ఓ పాత గోడ ముందు అల్‌ఖైదా గురించి మాట్లాడుతుండటం కనిపిస్తున్నది.

19 నుంచి వాంగ్‌చుక్ లేహ్ చలో ఆందోళన్

మద్దతు ప్రకటించిన సీజేపీ

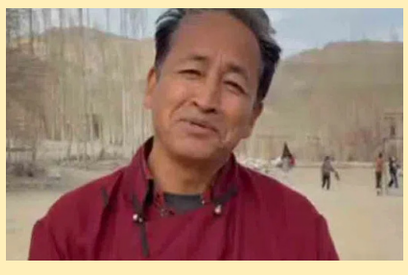

న్యూఢిల్లీ, సెప్టెంబర్ 12 (మహాప్రభ)
లద్దాఖ్‌కు చెందిన భూమి, సంస్కృతి, పర్యావరణం, స్థానిక పాలన కోసం బలమైన రక్షణ చర్యలను కోరుతూ ఈ నెల 19 నుంచి 'లేహ్ చలో ఆందోళన్'కు వాతావరణ కార్యకర్త, విద్యావేత్త సోనమ్ వాంగ్‌చుక్ పిలుపునిచ్చారు. వాంగ్‌చుక్ ప్రకటనపై స్పందించిన కాక్రోచ్ జనతా పార్టీ(సీజేపీ) అధికార ప్రతినిధి సౌరవ్ దాస్ ఈ ఉద్యమానికి మద్దతు ఇస్తున్నట్టు ప్రకటించారు. అలాగే దేశవ్యాప్తంగా ప్రజలు ఈ ఆందోళనకు అండగా నిలవాలని ఆయన పిలుపునిచ్చారు. మనమంతా లద్దాఖ్‌కు అండగా నిలవాలి! లద్దాఖ్‌ను కాపాడండి అని ఎక్స్ వేదికగా దాస్ పేర్కొన్నారు.ఢిల్లీ నుంచి శుక్రవారం విడుదల చేసిన ఒక వీడియో సందేశంలో ఈ నెల 19 నుంచి లేహ్ చలో ఆందోళన్‌ను వాంగ్‌చుక్ ప్రకటించారు. లద్దాఖ్ భూమి, సంస్కృతి, స్థానిక పాలన పరిరక్షణకు సంబంధించి కీలకమైన హామీ ఇవ్వడంలో కేంద్రం విఫలమైతే ఈ ఉద్యమం దేశవ్యాప్త నిరసనగా మారుతుందని ఆయన కేంద్రపాలిత ప్రాంతమైన లద్దాఖ్ సంస్కృతి, ప్రకృతి, భూమి పరిరక్షణకు సంబంధించి కేంద్ర హోం మంత్రిత్వ శాఖతో చర్చలు జరిపేందుకు లద్దాఖ్ ప్రతినిధులు ఢిల్లీకి వచ్చారని ఆయన తెలిపారు.

అర్జెంటీనాలో రాత్రికి రాత్రే ఎండిపోయిన సముద్రం..

న్యూఢిల్లీ, సెప్టెంబర్ 12 (మహాప్రభ)
అర్జెంటీనా లో రాత్రికి రాత్రే సముద్ర వెనక్కి వెళ్లిపోయింది. ఈ ఘటనకు సంబంధించిన దృశ్యాలు సామాజిక మాధ్యమాల్లో వైరల్ అవుతున్నాయి. అయితే ఇది ప్రకృతి వైపరీత్యం కాదని, కేవలం ఒక తాత్కాలిక సహజ ప్రక్రియ మాత్రమేనని నిపుణులు స్పష్టం చేస్తున్నారు. అర్జెంటీనాలోని మార్ డెల్ ప్లాటా తీరంలో అట్లాంటిక్ మహాసముద్రం నీరు సుమారు 23 కిలోమీటర్ల మేర వెనక్కి తగ్గినట్టు వార్తలు వచ్చాయి.సముద్రం వెనక్కి తగ్గడంవల్ల, సాధారణంగా నీటిలో మునిగి ఉండే 'రెస్టింగా డెల్ ఫారో' అనే భారీ శిలా ప్రదేశం పూర్తిగా బయటపడింది. తీరంలో నిలిచిపోయిన పడవలు, వెనక్కి వెళ్ళిన సముద్రగర్భం దృశ్యాలను చూసి స్థానికులు, పర్యాటకులు



విస్మయానికి గురయ్యారు. ఇందుకు సంబంధించిన దృశ్యాలు సామాజిక మాధ్యమాల్లో వైరల్ కావడంతో, సముద్రం ఎండిపోయిందనే తప్పుడు ప్రచారం జోరందుకుంది. అయితే ఇది సునామీ హెచ్చరికగానీ, సముద్రం శాశ్వతంగా ఎండిపోవడంగానీ కాదని నిపుణులు తేల్చిచెప్పారు. తీరం నుంచి సముద్రం వైపు బలమైన గాలులు వీయడం, అదే సమయంలో సముద్రపు పోటు తక్కువగా ఉండటంవల్ల నీరు తాత్కాలికంగా వెనక్కి వెళ్లిందని వివరించారు. కొన్ని గంటల వ్యవధిలోనే నీటిమట్టం తిరిగి సాధారణ స్థాయికి చేరుకుందని అర్జెంటీనా మీడియా వెల్లడించింది. సాధారణంగా భూకంపం సంభవించినప్పుడు నీరు వేగంగా వెనక్కి వెళ్లి, తిరిగి భారీ అలలతో విరుచుకుపడితే దానిని సునామీగా పరిగణిస్తారు. కానీ ఇక్కడ కేవలం వాతావరణ మార్పులవల్లే నీరు వెనక్కి వెళ్లి, అనంతరం తిరిగి ప్రశాంతంగా యథాస్థితికి చేరుకుంది. కాబట్టి సముద్రం అదృశ్యమైందంటూ వస్తున్న ప్రచారంలో ఎలాంటి వాస్తవం లేదని నిపుణులు స్పష్టంచేశారు.

ఆరేళ్ల మేనకోడలిపై హత్యాచారం..

నిందితుడికి మరణశిక్ష విధించిన కోర్టు

న్యూఢిల్లీ,సెప్టెంబర్ 12 (మహాప్రభ)
చిన్నారి బాలికపై అత్యాచారం, హత్యకు పాల్పడిన నిందితుడికి ఫాస్ట్ ట్రాక్ కోర్టు మరణ శిక్ష విధించింది. ఈ మేరకు కోర్టు తాజాగా శిక్ష ఖరారు చేసింది. బాలికపై అత్యాచారానికి పాల్పడింది ఆమె మేనమామే కావడం గమనార్హం. చత్తీస్‌గడ్‌లోని దుర్గ్ జిల్లాలో జరిగిన ఈ ఘటనకు సంబంధించిన పూర్తి వివరాలివి. దుర్గ్ జిల్లాలోని ఓం నగర్ ఉర్లా ప్రాంతంలో గత ఏడాది ఏప్రిల్‌లో ఈ ఘటన జరిగింది. ఆరేళ్ల ఒక చిన్నారి స్థానిక ఫెస్టివల్ సందర్భంగా తన అమ్మమ్మ ఇంటికి వెళ్లింది.అయితే, సాయంత్రం చీకటైన తర్వాత కూడా ఆ చిన్నారి వాళ్ల ఇంటికి వెళ్లలేదు. దీంతో బాలిక కుటుంబం చుట్టుపక్కలా వెతికారు. ఎక్కడా కనిపించకపోవడంతో మోహన్ నగర్ పోలీస్ స్టేషన్‌లో ఫిర్యాదు చేశారు.



ఈ క్రమంలో బాలిక కోసం గాలిస్తుండగా.. దగ్గర్లోని ఒక కారు ఢిక్కీలో చిన్నారి మృతదేహం లభ్యమైంది. అప్పటికే ఒంటిపై కొన్ని గీతలున్నాయి. పెదవుల నుంచి రక్తస్రావం జరిగింది. దీంతో పోలీసులు చిన్నారి మృతదేహానికి పోస్టుమార్టం నిర్వహించగా అత్యాచారం జరిగినట్లు వెల్లడైంది. అత్యాచారం చేసి, హత్య చేసినట్లు తేలింది. ఇదే సమయంలో ఆధారాలు దొరకకూడదనే ఉద్దేశంతో చిన్నారి మర్మాంగాలపై టాయిలెట్ క్లీనర్ పోసినట్లు కూడా వెల్లడైంది. ఈ అంశంపై పోలీసులు విచారణ జరపగా.. చిన్నారి మేనమామ సోమేష్ యాదవ్ ఈ హత్యాచారానికి పాల్పడ్డట్లు తేలింది. పోలీసుల్ని తప్పుదోవ పట్టించేందుకు, ఆధారాలు దొరకకుండా ఉండేందుకు చాలా ప్రయత్నాలు చేశాడు. పోలీసులు నిందితుడైన మేనమామను అరెస్టు చేసి, పోక్సో కేసు నమోదు చేశారు. ఈ కేసు విచారణ జరిపేందుకు దుర్గ్ జిల్లా కేంద్రంలో ఫాస్ట్‌ట్రాక్ కోర్టు ఏర్పాటు చేశారు. 17 నెలల్లోనే ఈ కేసు విచారణ పూర్తైంది. ఈ కేసును అత్యంత అరుదైన ఘటనగా భావించిన కోర్టు.. నిందితుడికి మరణశిక్ష విధించింది. అడిషనల్ సెషన్స్ జడ్జి అనిష్ దూబే.. ఈ మేరకు తీర్పు వెల్లడించారు.

అమెరికాలో భారత సంతతి యువతి హత్య

ఆ తర్వాత దుండగుడి ఆత్మహత్య

కాలిఫోర్నియాసెప్టెంబర్ 12 (మహాప్రభ)
: భారత సంతతికి చెందిన యువతిని ఓ దుండగుడు అమెరికాలోని కాలిఫోర్నియాలో కాల్చి చంపేశాడు. షాలిని (38) వెయిట్రెస్‌గా పనిచేస్తున్నది. ఆమె పనిచేసే చోటుకు వచ్చిన రోహిత్ (22) పరిచయం అయ్యాడు. షాలినిని ప్రేమించాలని, పెళ్లి చేసుకోవాలంటూ వేధిస్తున్నాడు. వయసు తేడా కారణంగా అతన్ని షాలిని తిరస్కరించింది.దీంతో కక్ష పెంచుకున్న రోహిత్ శుక్రవారం షాలినిని వెంటాడి కాల్చి చంపాడు. సమాచారం అందుకున్న పోలీసులు అతన్ని పట్టుకునేందుకు చుట్టుముట్టగా.. హైవే మీద కారు ఆపి తనను తాను కాల్చుకుని చనిపోయాడు. రోహిత్ అక్రమ వలసదారుడని పోలీసులు గుర్తించారు. అతను గతంలో అరిజోనాలో అక్రమ చొరబాటు కారణంగా జైలుకు వెళ్లాడు. హత్య జరగడానికి గంట ముందు కూడా షాలిని తనతో మాట్లాడిందని.. మళ్లీ చేస్తానని చెప్పిన కొద్ది సేపటికే ఇలా జరిగిందని ఆమె తల్లి సుదేష్ కుమారి చెప్పారు.



తాగుబోతుల ఆరోగ్యం ఏమౌతుంది?

పుణెలో 10 రోజులపాటు మద్యనిషేధంపై హైకోర్టు ఆగ్రహం



ముంబై,సెప్టెంబర్ 12 (మహాప్రభ)
వినాయక చవితి ఉత్సవాల సందర్భంగా 10 రోజుల పాటు మద్యంపై నిషేధం విధించినందుకు పుణె పాలనా యంత్రాంగాన్ని బాంబే హైకోర్టు మందలించింది. మద్యానికి బానిసైన వ్యక్తులు 10 రోజుల పాటు మద్యం తీసుకోలేకపోతే వారితో దవాఖానలు కిక్కిరిసిపోవచ్చని కోర్టు వ్యాఖ్యానించింది. పుణెలో మాత్రమే మద్య నిషేధం విధించడంలోని ఔచిత్యం ఏమిటని ప్రధాన న్యాయమూర్తి ఎంపీ త్రిపాఠి, న్యాయమూర్తి అద్వైత్ సేథ్నాలతో కూడిన ధర్మాసనం శుక్రవారం విచారణ సందర్భంగా ప్రశ్నించింది.హైకోర్టు మందలింపు దరిమిలా 10 రోజుల మద్య నిషేధాన్ని పుణె యంత్రాంగం రెండు రోజులకు తగ్గించింది. 14వ తేదీ సాయంత్రం 4 గంటల నుంచి 25వ తేదీ రోజంతా మద్యం అమ్మకాలు, వినియోగంపై యంత్రాంగం నిషేధం విధించింది. విచారణ సందర్భంగా ధర్మాసనం కొన్ని కీలక వ్యాఖ్యలు చేసింది. మద్యం తాగి ఉన్నా లేకున్నా శాంతి భద్రతలకు ఎవరైనా విఘాతం కలిగిస్తే చట్టపరమైన చర్యలు తీసుకోవలసిందేనని కోర్టు స్పష్టం చేసింది.

బ్రిటన్ పైలట్లకు భారత్ ఇన్‌స్ట్రక్టర్ల శిక్షణ



న్యూఢిల్లీ, సెప్టెంబర్ 12 (మహాప్రభ)
అర్హత కలిగిన తమ ముగ్గురు ఫ్లయింగ్ ఇన్‌స్ట్రక్టర్లను(క్యూఫ్ఐ) వేల్స్‌లోని రాయల్ ఎయిర్ ఫోర్స్(ఆర్ఏఎఫ్) వ్యాలీకి పంపుతున్నట్టు భారత వైమానిక దళం(ఐఏఎఫ్) ప్రకటించింది. బ్రిటన్‌లో రాయల్ ఎయిర్ ఫోర్స్ పైలట్లకువారు తొలిసారిగా శిక్షణ ఇవ్వనున్నారు.. భారత్-బ్రిటన్ రక్షణ సహకారంలో ఈ మోహరింపు ఒక చరిత్రాత్మక తొలి ఘట్టంగా ఐఏఎఫ్ అభివర్ణించింది.ఇది ఇరు దేశాల మధ్య వృత్తిపరమైన నైపుణ్యం, పరస్పర సమన్వయం, సుదీర్ఘకాలంగా ఉన్న రక్షణ సంబంధాలను మరింత బలోపేతం చేస్తుందని ఎక్స్ వేదికగా ఐఏఎఫ్ పేర్కొంది. ఏప్రిల్ నెల ప్రారంభంలో రక్షణ కార్యదర్శి రాజేష్ కుమార్ సింగ్ బ్రిటన్ జాతీయ భద్రతా సలహాదారు జోనాథన్ నికోలస్ పావెల్‌తో ప్రాంతీయ భద్రతా పరిణామాలపై చర్చలు జరిపారు. ప్రస్తుత భారత్-బ్రిటన్ రక్షణ సహకార చట్టాల పురోగతిని కూడా వారు సమీక్షించారు.

ఏఐ దూకుడుకు బ్రేక్ వేయాలి

-ఆంత్రోపిక్ సీఈవో



న్యూయార్క్: సెప్టెంబర్ 12 (మహాప్రభ)
ఏఐ సంస్థలు తమ మోడళ్లను మెరుగుపరిచే వేగాన్ని ఉద్దేశపూర్వకంగా తగ్గించాలని ఆంత్రోపిక్ సీఈవో డారియో అమోడీ కోరారు. ఏఐ సామర్థ్యాలు వేగంగా అభివృద్ధి చెందుతున్న నేపథ్యంలో ఈ సాంకేతికతను అర్థం చేసుకోవడం, నియంత్రించడం కోసం జరుగుతున్న ప్రయత్నాలను అవి అధిగమించే అవకాశం ఉందని ఆయన హెచ్చరించారు. సెప్టెంబర్‌లో 'వీ మస్ట్ పేస్ ది ఫ్రంటియర్' పేరుతో రాసిన వ్యాసంలో అమోడీ ఈ విధంగా స్పందించారు. అభివృద్ధి వేగాన్ని తగ్గించినప్పటికీ ఏఐ పురోగతి వేగంగానే కొనసాగుతుందని ఆయన పేర్కొన్నారు. అయితే లభించే అదనపు సమయాన్ని భద్రతా చర్యలను మరింత బలోపేతం చేయడానికి, కొత్తగా తలెత్తుతున్న ప్రమాదాలను పరిష్కరించడానికి ఉపయోగించవచ్చని తెలిపారు.

ఘనంగా ప్రారంభమైన బ్రిక్స్ సమావేశాలు

-దిల్లీ డిక్లరేషన్' కు ఆమోదముద్ర
-బ్రిక్స్ దేశాలు ఏకగ్రీవంగా ఆమోదం
-డిక్లరేషన్‌ను ప్రకటించిన ప్రధాని మోదీ
-పహల్గామ్ దాడిని ఖండిస్తూ బ్రిక్స్ ప్రకటన
-ప్రధాని నరేంద్ర మోదీ దౌత్య విజయం
-భారత్ ఆకాంక్షలకు రష్యా, చైనా మద్దతు
-పుతిన్, జిన్‌పింగ్ లకు మోదీ ఘన స్వాగతం



భారత రాజధాని న్యూఢిల్లీలోని ప్రతిష్టాత్మక భారత్ మండపం వేదికగా 18వ బ్రిక్స్ సదస్సు అట్టహాసంగా ప్రారంభమైంది. సమావేశంలో న్యూ దిల్లీ డిక్లరేషన్ 2026 కు బ్రిక్స్ కూటమిలోని సభ్య దేశాలు ఏకగ్రీవంగా ఆమోదం తెలిపాయి. బ్రిక్స్ సమావేశానికి ఆతిథ్యం ఇచ్చిన భారత్ కు ఇది అతిపెద్ద దౌత్య విజయం అని చెప్పొచ్చు. భారత్ న్యూ దిల్లీ డిక్లరేషన్ కు కూటమిలోని ఏ దేశం కూడా అభ్యంతరం చెప్పకపోవడం విశేషం. ఇది ఏకగ్రీవంగా ఆమోదం పొందిందని ప్రధాని నరేంద్ర మోదీ వెల్లడించారు. భౌగోళిక రాజకీయ అంశాలపై సభ్య దేశాల మధ్య భేదాభిప్రాయాలు ఉన్నప్పటికీ న్యూ దిల్లీ డిక్లరేషన్ కు ఏకాభిప్రాయం లభించడం భారత్ కు అతిపెద్ద దౌత్య విజయంగా నిలుస్తుందని అన్నారు. అంతర్జాతీయ విధానాలు, ఆర్థిక సహకారం, శాంతిభద్రతలపై సభ్య దేశాల ఉమ్మడి నిబద్ధతను ఈ నిర్ణయం చాటిచెబుతోందని ప్రధాని మోదీ స్పష్టం చేశారు. ఐక్యరాజ్యసమితి భద్రతా మండలిలో సంస్కరణలను ఇక ఏమాత్రం ఆలస్యం చేయకూడదని మోదీ స్పష్టం చేశారు. బ్రిక్స్ దేశాలు ఒకరి అభిప్రాయాలను మరొకరు గౌరవించుకుంటూ ఏకాభిప్రాయంతో ముందుకు సాగాలని సూచించారు. మనం ఎవరికీ వ్యతిరేకం కాదు, అందరినీ కలుపుకుని ముందుకు వెళ్లేందుకే ప్రయత్నిస్తామని ప్రధాని తన ప్రసంగంలో నొక్కిచెప్పారు. అధికారాలు, విశేషాధికారాలు ఉన్న అగ్ర దేశాల వ్యవస్థను రాబోయే 20 ఏళ్లలో ఒక భాగస్వామ్య వేదికగా మార్చాల్సిన అవసరం ఉందన్నారు. బ్రిక్స్ సభ్య దేశాల కోసం ఒక సురక్షితమైన డిజిటల్ రిపోజిటరీ (డేటాబేస్) సృష్టించగలమని మోదీ ధీమా వ్యక్తం చేశారు. గ్లోబల్ సంస్కరణల దిశానిర్దేశం చేయడంలో బ్రిక్స్ కీలక పాత్ర పోషించాలన్నారు. సదస్సులో తీసుకున్న నిర్ణయాలను, అంగీకరించిన అంశాలను క్షేత్రస్థాయిలో అమలు చేయడానికి 'బ్రిక్స్ కంటిన్యూటీ, ఇంప్లిమెంటేషన్ మెకానిజం' ఏర్పాటు చేయాలని ప్రతిపాదించారు. కష్టకాలంలో ఉన్న గ్లోబల్ సౌత్ దేశాలకు ఈ కూటమి ఎల్లప్పుడూ అండగా నిలవాలని ఆయన కోరారు. ఇక రెండు రోజుల పాటు జరిగే ఈ 18వ బ్రిక్స్ సమావేశంలో భారత్, రష్యా, చైనా, బ్రెజిల్, ఈజిప్ట్, ఇండోనేషియా, ఇథియోపియా, ఇరాన్, సౌదీ అరేబియా సహా మొత్తం 21 దేశాలు పాల్గొన్నాయి. అయితే విబేధాలు పక్కన పెట్టి మరీ ఇరాన్, యూఏఈ, సౌదీ అరేబియా దేశాలు న్యూ దిల్లీ డిక్లరేషన్ కు ఆమోదం తెలపడం కీలకంగా మారింది. న్యూ దిల్లీ డిక్లరేషన్ లోని కీలక విషయాలు చూస్తే.. ప్రపంచ వాణిజ్య సంస్థల నిబంధనలకు విరుద్ధంగా, వాణిజ్యాన్ని దెబ్బతీసే విధంగా ఏకపక్ష సుంకాలు పెరగడంపై బ్రిక్స్ దేశాలు ఆందోళన వ్యక్తం చేస్తున్నాయి. ఇలాంటి ఏకపక్ష చర్యలను బ్రిక్స్ దేశాలు ఖండించాయి. అలాగే ప్రస్తుతం ప్రపంచవ్యాప్తంగా ఉన్న యుద్ధాలు, ఘర్షణలను శాంతి యుతంగా, దౌత్య పరంగా మాత్రమే పరిష్కరించుకోవడానికి తాము కట్టుబడి ఉన్నామని బ్రిక్స్ కూటమి స్పష్టం చేసింది. అలాగే ప్రపంచంలో నెలకున్న సమస్యలపై వివిధ దేశాలు చూసే దృక్కోణాన్ని తాము స్వాగతిస్తున్నట్లు తెలిపాయి. దాంతోపాటు అంతర్జాతీయ సమస్యలపై శాంతి యుత చర్చలు, భాగస్వామ్యాన్ని నొక్కి చెప్పాయి. అలాగే గతేడాది ఏప్రిల్ 22న జమ్మూ కాశ్మీర్ లోని పహల్గామ్ లో జరిగిన ఉగ్రదాడిని బ్రిక్స్ దేశాలు తీవ్రంగా ఖండించాయి. ఇది క్రిమినల్ చర్య అని ఎప్పటికీ క్షమించరానిదాని తెలిపాయి. ఈ ఘోర ఘటనలో 26 మంది ప్రాణాలు కోల్పోగా.. మరెందరో గాయపడినట్లు వివరించాయి. ఇలాంటి ఉగ్రవాద చర్యలను అసలు ఉపేక్షించేది లేదని బ్రిక్స్ కూటమి దేశాలు స్పష్టం చేశాయి. ఉగ్రవాదం ఏ రూపంలో ఉన్నా ఎదుర్కొనేందుకు తీసుకున్న నిర్ణయాలకు కట్టుబడి ఉన్నామని పునరుద్ఘాటించాయి. వీటితోపాటు మారుతున్న, వర్తమాన ప్రపంచ పరిస్థితులకు అనుగుణంగా ఐక్యరాజ్యసమితి భద్రతా మండలిలో తక్షణ సంస్కరణలు చేపట్టాలని బ్రిక్స్ దేశాలు డిమాండ్ చేశాయి. భారత్ నేతృత్వంలో ఈ బ్రిక్స్ సదస్సు ప్రజల సంక్షేమమే ధ్యేయంగా ముందుకు సాగుతుందని తీర్మానించాయి. ఐరాస భద్రతా మండలిలో నిర్మాణాత్మక మార్పులు, ఆఫ్రికా, ఆసియా, లాటిన్ అమెరికా దేశాలకు భద్రతా మండలిలో మెరుగైన ప్రాతినిధ్యం దక్కాలని దిల్లీ డిక్లరేషన్ ఆకాంక్షించింది. ముఖ్యంగా భద్రతా మండలిలో భారత్, బ్రెజిల్ దేశాలకు మరింత పెద్ద పాత్ర దక్కాలన్న డిమాండ్‌కు శాశ్వత సభ్య దేశాలైన చైనా, రష్యాలు తమ మద్దతును పునరుద్ఘాటించాయి. ఐఎంఎఫ్?, ప్రపంచ బ్యాంకుల్లో అభివృద్ధి చెందుతున్న దేశాలకు మరింత ప్రాతినిధ్యం దక్కాలని బ్రిక్స్ కూటమి డిమాండ్ చేసింది. వాణిజ్యపరంగా ఈ సదస్సులో కీలక నిర్ణయాలు తీసుకున్నారు. బ్రిక్స్ దేశాల మధ్య వాణిజ్యం డాలర్‌కు బదులుగా స్థానిక కరెన్సీలలోనే ఎక్కువగా జరగాలని, సరిహద్దు చెల్లింపుల కోసం ఆచరణాత్మక పరిష్కారాలను సులభతరం చేయాలని డిక్లరేషన్ పేర్కొంది. ప్రపంచ వాణిజ్య సంస్థ నిబంధనలకు విరుద్ధంగా ఏకపక్షంగా విధిస్తున్న సుంకాలు, బలవంతపు చర్యలపై తీవ్ర ఆందోళన వ్యక్తం చేసింది. మరోవైపు ఉగ్రవాదంపై జీరో టాలరెన్స్ ప్రదర్శించాలని పిలుపునిచ్చింది. పహల్గాం ఉగ్రదాడిని బ్రిక్స్ డిక్లరేషన్ తీవ్రంగా ఖండించింది. సరిహద్దు ఉగ్రవాదం, ఉగ్ర నిధులు అరికట్టాలని, ఉగ్రవాద నిర్మూలనలో ద్వంద్వ వైఖరి వీడాలని స్పష్టం చేసింది. అలాగే అణు కేంద్రాలపై జరుగుతున్న దాడులను, పెరుగుతున్న అణ్వస్త్ర ప్రమాదాలను ఖండించింది. అభివృద్ధి చెందుతున్న దేశాలకు అందాల్సిన నిధులను పక్కదారి పట్టిస్తూ, గ్లోబల్ మిలిటరీ ఖర్చులు విపరీతంగా పెరిగిపోవడం పట్ల విచారం వ్యక్తం చేసింది. అలాగే అభివృద్ధి చెందుతున్న దేశాలకు శిలాజ ఇంధనాలు ఇంకా అవసరమేనని స్పష్టం చేస్తూనే, పర్యావరణ అనుకూల ఇంధనాల వైపు మారాలని డిక్లరేషన్ సూచించింది. ఆవిష్కరణలను ప్రోత్సహించడానికి బ్రిక్స్ స్టార్టప్ ఇన్నోవేషన్ ఫండ్ ఏర్పాటుకు బ్రిక్స్ దేశాలు తీర్మానించాయి. ఆర్థిక, సామాజిక వృద్ధిలో నిర్ణయాధికారులుగా మహిళల పాత్ర అత్యంత కీలకమని న్యూదిల్లీ డిక్లరేషన్ గుర్తించింది.

బ్లూ సిటీ, గ్రీన్ సిటీగా హైదరాబాద్

మొదటి తరువాయి

తీసుకువచ్చినట్లు మంత్రి శ్రీధర్ బాబు తెలిపారు. హైదరాబాద్ గత వైభవాన్ని కాపాడుకుంటూ భవిష్యత్ అవసరాలకు అనుగుణంగా సిద్ధం చేయాలని అన్నారు. తెలంగాణ రైజింగ్-2047 పాలసీ రూపొందించుకుని ముందుకెళ్తున్నామని వివరించారు. 2034 నాటికి ట్రిలియన్, 2047 నాటికి 3 ట్రిలియన్ డాలర్ల ఆర్థిక వ్యవస్థగా తెలంగాణ రాష్ట్రాన్ని తీర్చిదిద్దాలని లక్ష్యంగా పెట్టుకుని ముందుకు వెళుతున్నట్లు మంత్రి శ్రీధర్? బాబు తెలిపారు. లక్ష్య సాధనకు హైదరాబాద్ మరింత అధునాతనంగా అంతర్జాతీయ స్థాయికి చేరాలని అన్నారు. ప్రపంచ నగరాలతో పోటీపడే స్థాయికి హైదరాబాద్ ఎదగాలన్నారు. పెద్దఎత్తున పెట్టుబడులు ఆకర్షించే స్థాయికి మనం ఎదగాలని పేర్కొన్నారు. క్యూర్, ప్యూర్, రేర్ నినాదంతో రాష్ట్ర అభివృద్ధికి చర్యలున్నాయని గుర్తు చేశారు.క్యూర్' తెలంగాణ ఆర్థిక ప్రగతికి అత్యంత కీలక ప్రాంతమని, రాష్ట్ర విస్తీర్ణంలో చిన్నదైనా తెలంగాణ ఆర్థిక వ్యవస్థలో క్యూర్ పాత్ర పెద్దదని శ్రీధర్ బాబు వివరించారు. 2025-26లో తెలంగాణ జీఎస్‌డీపీ రూ.17.82 లక్షల కోట్లకు చేరిందని, క్యూర్ పరిధిలో 10.7 శాతం వృద్ధి నమోదైనట్లు తెలిపారు. ఆర్థిక వ్యవస్థ సేవా రంగానికి సంబంధించి 68.6 శాతం వృద్ధి నమోదైందని అన్నారు. సేవా రంగం, పెట్టుబడులు, ఉపాధికి ప్రధాన కేంద్రంగా హైదరాబాద్ ఉందని అన్నారు. క్యూర్ పరిధి హైదరాబాద్, రంగారెడ్డి, మేడ్చల్ జిల్లాలు ఆర్థిక ఉత్పత్తిలో తొలి 3 స్థానాల్లో ఉన్నాయన్నారు. క్యూర్ ప్రాంతంలో పరిపాలన వ్యవస్థను భవిష్యత్ అవసరాల మేరకు పునర్నిర్మించాలన్నారు. హైదరాబాద్?లో రవాణా కోసం కాంప్రిహెన్సివ్ మొబిలిటీ ప్లాన్ చేశామని శ్రీధర్? బాబు తెలిపారు. రాబోయే 30 ఏళ్ల అవసరాల దృష్ట్యా క్యూర్ చట్టం పని చేస్తుందని అన్నారు. మూసీ పునరుజ్జీవం తొలి దశకు రూ.7,345.12 కోట్లతో అనుమతులు తీసుకున్నట్లు వివరించారు. 20 టీఎంసీల గోదావరి జలాలు తీసుకువచ్చేందుకు చర్యలు చేపడుతున్నట్లు తెలిపారు. జీహెచ్ఎంసీని ట్రై కార్పొరేషన్లుగా విభజించుకున్నామని, అన్ని సంస్థలు సమన్వయంతో పని చేసేలా చట్టబద్ధ వ్యవస్థగా ఏర్పాటు చేస్తున్నామన్నారు. సీఎం అధ్యక్షతన క్యూర్ అత్యున్నత పాలక మండలి ఏర్పాటు చేస్తున్నట్లు తెలిపారు. మహానగరపాలిక చట్టంలో సెక్షన్లు తగ్గించే ప్రణాళిక చేస్తున్నామన్నారు. మురుగునీటిని శుద్ధి చేసి పునర్వినియోగం చేసే దిశగా యోచన చేస్తున్నట్లు చెప్పారు. చెట్ల పెంపకం, కాలుష్య నివారణకు వాడాలనే ప్రభుత్వ ఆలోచనలు ఉన్నాయని, హైదరాబాద్‌ను బ్లూ సిటీ, గ్రీన్ సిటీగా తీర్చిదిద్దడమే తమ లక్ష్యమని మంత్రి స్పష్టం చేశారు.

జొమాటోలో మరో కొత్త ఛార్జీ!

ఆన్ డెలివరీలపై రూ 5 అదనపు చార్జీలు



న్యూఢిల్లీ
: ప్రముఖ ఫుడ్ డెలివరీ యాప్ జొమాటో వినియోగదారులకు మరో షాక్ ఇచ్చింది. ఒక్కో క్యాష్ ఆన్ డెలివరీపై రూ.5 అదనపు చార్జీల వసూలు ప్రారంభించింది. జొమాటో బిల్ సమ్మరీలో ఈ చార్జీలు కనిపిస్తున్నాయి. అయితే ఆన్‌లైన్ పేమెంట్లు చేసే వారికి ఈ ఛార్జీలు వర్తించవని సంస్థ చెబుతున్నది.లాభాలను పెంచుకోవడం, కస్టమర్లను డిజిటల్ పేమెంట్ల వైపు ప్రోత్సహించడంలో భాగంగానే ఈ నిర్ణయం తీసుకున్నట్టు సంస్థ చెబుతున్నది. ఇటీవల ప్లాట్‌ఫామ్ ఫీజును రూ.12.50 నుంచి రూ.14.90కి పెంచిన సంస్థ ఇప్పుడు మరో ఫీజును విధిస్తున్నది. ఫుడ్ డెలివరీ రంగంలో పోటీ తీవ్రం కావడంతో లాభాలను మెరుగుపరుచుకునేందుకే జొమాటో ఇలా చార్జీలను పెంచుతున్నట్టు సమాచారం.

మాక్ అసెంబ్లీలో బీఆర్ఎస్ సెటైర్లు

మొదటి తరువాయి

ఇటీవల మంత్రివర్గం నుంచి కొండా సురేఖను తొలగించిన అంశాన్ని ప్రస్తావిస్తూ, "కొండా సురేఖ కుమార్తె నా గురించి మాట్లాడినందుకే ఢిల్లీకి వెళ్లి, మూడు రోజులు ఉండి, ఆమెను (సురేఖను) అణచివేసి వచ్చాను. బీసీ బిడ్డనైన నేను సీఎం అయ్యాక, ఆమెను కేబినెట్ నుంచి తీసేయక ఏం చేయగలను?" అని వ్యంగ్యంగా వ్యాఖ్యానించారు. కాంగ్రెస్ ప్రకటించిన 100 రోజుల హామీలపైనా తలసాని చురకలంటించారు. "100 రోజుల్లో హామీలు అమలు చేస్తామని చెప్పాం కానీ, ఏ 100 రోజుల్లో అని చెప్పామా? ఢిల్లీలో మాకూ కొన్ని ఇబ్బందులు ఉంటాయి కదా" అంటూ ఎద్దేవా చేశారు. తమ పార్టీ మహిళా ఎమ్మెల్యేల పట్ల పోలీసుల ప్రవర్తన, బీఆర్ఎస్ అధినేత కేసీఆర్ ఆరోగ్యంపై కాంగ్రెస్ ఎమ్మెల్యే వీర్లపల్లి శంకర్ చేసిన వ్యాఖ్యలపై చర్చకు పట్టుబట్టినందుకు గాను, సెప్టెంబర్ 9న కేటీఆర్ తో సహా 22 మంది ఎమ్మెల్యేలను స్పీకర్ గడ్డం ప్రసాద్ కుమార్ సస్పెండ్ చేశారు. ఈ సస్పెన్షన్‌కు నిరసనగానే బీఆర్ఎస్ ఈ కార్యక్రమాన్ని చేపట్టింది. కేటీఆర్‌తో పాటు ఇతర ఎమ్మెల్యేలు, ఎమ్మెల్సీలు పాల్గొన్న ఈ వేదికపై, ప్రభుత్వం చర్చకు అనుమతించని ప్రజా సమస్యలను ప్రస్తావిస్తూ ప్లకార్డులు ప్రదర్శించి నిరసన తెలిపారు.

కాంగ్రెస్ పదవులకు రావత్ రాజీనామా



డెహ్రాడూన్ : ఉత్తరాఖండ్ మాజీ సీఎం హరీశ్ రావత్ కాంగ్రెస్‌లోని అన్ని పదవులకు రాజీనామా చేశారు. తన పీఏ చందన్ సింగ్ జీనా నివాసాల్లో శుక్రవారం ఈడీ దాడులు జరగ్గా.. శనివారం ఆయన ఈ నిర్ణయం తీసుకున్నారు. 2016లో హరీశ్ రావత్ సీఎంగా ఉన్నప్పుడు చందన్ సింగ్ ఆయనకు ఓఎస్డీగా పనిచేశారు. ఆ ఏడాదిలో నియామక పరీక్షల్లో జరిగిన అక్రమాల్లో మనీ లాండరింగ్ కేసు దర్యాప్తులో భాగంగా చందన్ సింగ్ ఇల్లుతో పాటు పలు చోట్ల ఈడీ సోదాలు జరిగాయి. ఈ దాడుల్లో రూ.32 లక్షల లెక్కలు చూపని నగదు, 200 గ్రాముల బంగారం, లగ్జరీ వాచ్‌లు అధికారులు గుర్తించారు. చందన్ సింగ్ కుటుంబీకుల బ్యాంకు ఖాతాల్లో రూ.50 లక్షల దాకా నగదును సీజ్ చేశారు. ఈ దాడుల నేపథ్యంలో హరీశ్ రావత్ మాట్లాడుతూ.. తన వల్ల కాంగ్రెస్‌కు ఇబ్బంది రావొద్దనే పదవులకు రాజీనామా చేశానన్నారు. నియామక పరీక్షల్లో ఆరోపణలు నిజమని తేలితే తనకు కూడా సిగ్గుచేటేనని పేర్కొన్నారు.

22 ఏ మేం తెచ్చింది కాదు

మొదటి తరువాయి

రాష్ట్రమంతటా భూములపై ఫోరెన్సిక్ ఆడిట్‌ను చేయించామని తెలిపారు. అందులో వేలాది ఎకరాల భూమి 13 వేల ఖాతాలకు ట్రాన్స్‌ఫర్ అయిందని తేలిందన్నారు. దీనిపై చారుసిన్హా చైర్మెన్‌గా సిట్ వేశామని తెలిపారు. గత బీఆర్ఎస్ ప్రభుత్వంలో రిజిస్ట్రేషన్ల ఆదాయాన్ని కూడా కొల్లగొడితే.. రూ.కోటీ 89 లక్షలను తమ ప్రభుత్వం రికవరీ చేసిందని గుర్తుచేశారు. ఈ సందర్భంగా ప్రతిపక్ష నాయకులు హరీశ్‌రావు, ఏలేటి మహేశ్వర్ రెడ్డి, ఎంపీ రఘునందన్ రావు చేసిన వ్యాఖ్యల వీడియో క్లిప్పింగ్స్‌ను స్పీకర్ అనుమతితో సభలో చూపించారు. తద్వారా 22-ఏ లో పెట్టి రిజిస్ట్రేషన్లు నిలిపిశారని చేసిన ప్రచారాన్ని తిప్పికొట్టారు. గతేడాదికి ఈ ఏడాదికి ఏప్రిల్ నుంచి ఆగష్టు వరకు 1,359 కోట్ల రూపాయల ఆదాయం పెరిగిందని చెబుతూ రిజిస్ట్రేషన్ల వివరాలను సభ ముందుంచారు. ధరణి వచ్చిన తరువాత తయారు చేసిన 22-ఏ జాబితానే హైకోర్ట్ ఆదేశాల మేరకు డిసెంబర్ 3, 2025న ఆన్ లైన్ లో అప్ లోడ్ చేసే సమయంలో పొరపాటు జరిగిందని అంగీకరించారు. తప్పును గుర్తించి వెంటనే దాన్ని సరిదిద్దామని చెప్పారు. 22-ఏ సమస్యను తొమ్మిదన్నరేండ్లు అధికారంలో ఉన్నవాళ్ళు పరిష్కరించి ఉంటే ఈ రోజు ఈ సమస్య వచ్చి ఉండేది కాదన్నారు.

ఇవీ వాస్తవాలు

2023 డిసెంబర్ 7కు ముందు బీఆర్ఎస్ హయాంలో 22ఆ లో 96,61,026 ఎకరాలు, వ్యవసాయేతర భూములు 1,95,812 ఎకరాలు, ప్రయివేటు భూములు 3,95,852 ఎకరాలు...మొత్తంగా 1 కోటి 02 లక్షల 52 వేల 690 ఎకరాలు ఉన్నాయని తెలిపారు. అలాగే 2023 డిసెంబర్ 7 నుంచి ఆగస్టు 31వ తేదీ నాటికి ఇదే 22ఆలో ప్రభుత్వ భూములు 96,36,777 ఎకరాలు, వ్యవసాయేతర భూములు 1,94,543 ఎకరాలు, ప్రయివేటు భూములు 3,73,930 ఎకరాలు...మొత్తంగా 1 కోటి 02 లక్షల 05 వేల 250 ఎకరాలు ఉన్నాయని వివరణ ఇచ్చారు. గతంలో కంటే 22ఆ లో చేర్చిన భూములు 47,440 ఎకరాలు తగ్గాయని చెప్పారు. గతంలో పట్టాల్యాండ్ క్లాసిఫికేషన్ (భూమి స్వరూపం తప్పుగా నమోదు చేయడం వల్ల) టీఎమ్15 మాడ్యూల్ ద్వారా తొలగించిన 23 వేల ఎకరాల భూమి, గతంలో ఇచ్చిన జీవోలు, మెమోలు రెగ్యులైజేషన్ ఉత్తర్వుల ప్రకారం తొలగించిన భూమిని కూడా కలిపితే 47,440 ఎకరాలు తగ్గిందని వివరించారు.

గణేశ్ ఉత్సవాలపై పటిష్ట నిఘా

మొదటి తరువాయి

ఏర్పాటు చేసుకోవాలని సీఎం సూచించారు. హైదరాబాద్ నగరం ప్రశాంతంగా ఉన్నప్పుడే పెట్టుబడులు వస్తాయని, శాంతిభద్రతలకు ఎలాంటి విఘాతం కలగకుండా అధికారులు అప్రమత్తంగా వ్యవహరించాలని అన్నారు. గణేశ్ ఉత్సవాలు, నిమజ్జన కార్యక్రమాలు సాఫీగా సాగేందుకు నిర్వాహకులు ప్రభుత్వానికి సహకరించాలని కోరారు. ఉత్సవాలకు సంబంధించి ఏవైనా సమస్యలు ఉంటే పరిష్కరించేందుకు ప్రభుత్వం సిద్ధంగా ఉందని తెలిపారు. ప్రజా ప్రభుత్వం అధికారంలోకి వచ్చిన తర్వాత గణేశ్ ఉత్సవాలకు సంబంధించి గత సంప్రదాయాన్ని పునరుద్ధరించామని ముఖ్యమంత్రి తెలిపారు. ఉత్సవ నిర్వాహకులు ఎదుర్కొంటున్న సమస్యలను స్వయంగా తెలుసుకునేందుకు సమీక్ష నిర్వహిస్తున్నట్లు చెప్పారు. గణేశ్ మండపాలకు ప్రముఖులు, అతిథులను ఆహ్వానించిన సందర్భాల్లో వారి వివరాలను నిర్వాహకులు స్థానిక పోలీసు కమిషనరేట్‌కు ముందుగానే అందించాలని సూచించారు. ముందస్తు సమాచారం ఉంటే అవసరమైన భద్రతా చర్యలు చేపట్టడంతోపాటు అనుకోని పరిణామాలు చోటుచేసుకున్నప్పుడు ఎలాంటి ఇబ్బందులు తలెత్తకుండా చర్యలు తీసుకోవడానికి వీలుంటుందని తెలిపారు. దేశంలో ఎక్కడా లేని విధంగా తెలంగాణలో గణేశ్ మండపాలకు ఉచితంగా విద్యుత్ అందిస్తున్నామని ముఖ్యమంత్రి తెలిపారు. మండపాల నిర్వాహకులు సంబంధిత అధికారుల వద్ద దరఖాస్తు చేసుకుని ఉచిత విద్యుత్ సౌకర్యాన్ని పొందాలని సూచించారు. ఎక్కడెక్కడ గణేశ్ మండపాలు ఏర్పాటు చేస్తున్నారనే సమాచారాన్ని ముందుగానే పోలీసులకు అందించాలని కోరారు. దీనివల్ల ట్రాఫిక్ నియంత్రణ, బందోబస్తు ఏర్పాట్లను పోలీసులు ముందుగానే ప్రణాళిక చేసుకునేందుకు అవకాశం ఉంటుందని చెప్పారు. అభివృద్ధి చేస్తున్న చెరువుల వద్ద బతుకమ్మలకు ఏర్పాట్లు చేస్తున్న తరహాలోనే గణేశ్ నిమజ్జనాలకు అనుగుణంగా నిర్మాణ సమయంలోనే అవసరమైన చర్యలు తీసుకోవాలని సీఎం స్పష్టం చేశారు. నిమజ్జన ప్రక్రియ సాఫీగా సాగేందుకు చెరువుల వద్ద చుట్టూ క్రేన్లు ఏర్పాటు చేసుకునే విధంగా ప్రత్యేక ఏర్పాట్లు చేయాలని అధికారులను ఆదేశించారు. ఈ సమావేశంలో మంత్రులు పొన్నం ప్రభాకర్, మహమ్మద్ అజారుద్దీన్, ఎంపీ వేం నరేందర్‌రెడ్డి, నగర ప్రజాప్రతినిధులు, జీహెచ్ఎంసీ, సైబరాబాద్ మున్సిపల్ కార్పొరేషన్, మల్కాజిగిరి మున్సిపల్ కార్పొరేషన్, హైడ్రా కమిషనర్లు, పోలీసు ఉన్నతాధికారులు, గణేశ్ ఉత్సవ కమిటీ ప్రతినిధులు పాల్గొన్నారు.

భారత్, చైనా కలిసి నడవాలి

-పరస్పరం సహకరించుకోవాలి
-చైనా అధ్యక్షుడు జిన్‌పింగ్ వెల్లడి
-నిర్మాణాత్మక చర్చలకు మేం సిద్ధం
-ప్రధాని నరేంద్ర మోదీ కీలక వ్యాఖ్యలు
-భారత ప్రధాని మోదీ ద్వైపాక్షిక భేటీ
-సరిహద్దు వివాదంపై ఇరువురు చర్చ
-ఏడేళ్ల తర్వాత జిన్‌పింగ్ పర్యటన



బ్రిక్స్ సదస్సులో పాల్గొనేందుకు దిల్లీకి వచ్చిన చైనా అధ్యక్షుడు షీ జిన్‌పింగ్‌తో భారత మండపంలో ప్రధాని నరేంద్ర మోదీ భేటీ అయ్యారు. ఈ క్రమంలో సరిహద్దు వివాదం, వాణిజ్యం సహా పలు అంశాలపై ఇరువురు నేతలు ద్వైపాక్షిక చర్చలు జరిపారు. అనంతరం చైనా అధ్యక్షుడు షీ జిన్‌పింగ్ కీలక వ్యాఖ్యలు చేశారు. భారత్‌తో దీర్ఘకాలిక, వ్యూహాత్మక ఒప్పందాలు చేసుకుంటామని అన్నారు. అతిపెద్ద దేశాలుగా ఉన్న భారత్, చైనా కలిసి నడవాలని, అనేక విషయాల్లో పరస్పరం సహకరించుకోవాలని పిలుపునిచ్చారు. అలాగే, ఆధునిక టెక్నాలజీ సాయంతో వేగంగా పురోగతి సాధించాలని అభిప్రాయపడ్డారు. ద్వైపాక్షిక సంబంధాల దీర్ఘకాలిక అభివృద్ధిని వ్యూహాత్మక కోణంలో ఇరుపక్షాలు దృష్టిలో ఉంచుకోవడంతోనే చైనా-భారత్ సంబంధాలు అభివృద్ధి చెందాయి. చైనా, భారత్‌లు భిన్నమైనవి. అయినప్పటికీ ఉమ్మడి అభివృద్ధిని సాధించడానికి ఇరు దేశాలు పరస్పరం మద్దతు ఇచ్చుకున్నాయి. సహాయం చేసుకున్నాయి. దిల్లీలో జరిగిన బ్రిక్స్ సదస్సుకు హాజరవడం, ప్రధాని మోదీని మరోసారి కలవడం నాకు చాలా ఆనందంగా ఉంది. భారత్‌లో జరిగిన బ్రిక్స్ సదస్సు విజయవంతమైనందుకు మోదీకి నా హృదయపూర్వక అభినందనలు తెలిపారు. గత 12 ఏళ్లలో దిల్లీలో తాను పర్యటించడం ఇది రెండోసారని చైనా అధినేత షీ జిన్‌పింగ్ పేర్కొన్నారు. అదే సమయంలో భారత ప్రధాని మోదీని ఇప్పటివరకు 21 సార్లు కలిశానని గుర్తు చేసుకున్నారు. తత్ఫలితంగా తమ ఇద్దరి మధ్య అనేక ముఖ్యమైన ఏకాభిప్రాయాలు కుదిరాయని స్పష్టం చేశారు. ప్రపంచంలో అత్యధిక జనాభా కలిగిన దేశాలుగా, గ్లోబల్ సౌత్‌లో సభ్యులుగా ఇరు దేశాల ఉమ్మడి స్థానాన్ని ఈ సందర్భంగా షీ జిన్‌పింగ్ హైలైట్ చేశారు. మానవాళి ఉమ్మడి భవిష్యత్తు కోసం చైనా, భారత్‌లకు ముఖ్యమైన బాధ్యతలు ఉన్నాయని అభిప్రాయపడ్డారు. చైనా, భారత్‌లు ఒకరి సామర్థ్యాల నుంచి మరొకరు నేర్చుకుంటూ, ఉమ్మడి అభివృద్ధిని సాధించగలవని అన్నారు."భారత్, చైనాలు భిన్నమైన దేశాలు అయినప్పటికీ, ఉమ్మడి అభివృద్ధిని సాధించడానికి పరస్పరం మద్దతు ఇచ్చుకున్నాయి. చైనా, భారత్ ప్రపంచంలో అత్యధిక జనాభా కలిగిన దేశాలు. అలాగే గ్లోబల్ సౌత్‌లో కీలకమైనవి. మానవాళికి ఉమ్మడి భవిష్యత్తు కోసం ఈ రెండు దేశాలపై కీలకమైన బాధ్యతలు ఉన్నాయి. నాణ్యమైన సహకారాన్ని ఇరుదేశాలు కొనసాగించాలి. మరింత సమానత్వం, సమ్మిళితత్వం, స్వేచ్ఛాయుతమైన, ఆర్థికంగా ఏకీకృతమైన ప్రపంచం కోసం కృషి చేయాలి. తద్వారా ప్రపంచ శాంతి, స్థిరత్వం, అభివృద్ధికి సానుకూల శక్తిని అందించాలి. ఇరు దేశాలు ఆధునిక టెక్నాలజీ సాయంతో వేగంగా పురోగతి సాధించాలి" అని షీ జిన్‌పింగ్ పేర్కొన్నారు. చైనా అధ్యక్షుడు షీ జిన్‌పింగ్‌తో ద్వైపాక్షిక సమావేశం అనంతరం ప్రధాని మోదీ కీలక వ్యాఖ్యలు చేశారు. బ్రిక్స్ సదస్సుకు అధ్యక్షత వహించిన భారత్‌కు చైనా అందించిన మద్దతు, సహకారానికి కృతజ్ఞతలు తెలియజేశారు. షీ జిన్‌పింగ్‌తో పలు అంశాలపై చర్చించానని వెల్లడించారు. నిర్మాణాత్మక చర్చలకు భారత్ ఎప్పుడూ సిద్ధంగా ఉంటుందని ప్రకటించారు. "మీకు (జిన్‌పింగ్‌ను ఉద్దేశించి) హృదయపూర్వక స్వాగతం పలకడం నాకు చాలా ఆనందంగా ఉంది. బ్రిక్స్ సదస్సులో మీరు చేసిన సానుకూల వ్యాఖ్యలకు ధన్యవాదాలు. బ్రిక్స్ సమిట్‌కు అధ్యక్షత వహించిన భారత్‌కు చైనా అందించిన మద్దతు, సహకారానికి నేను కృతజ్ఞతలు తెలుపుతున్నాను. ఇప్పుడు మనకు ద్వైపాక్షిక సహకారంపై చర్చించే అవకాశం లభించింది" అని మోదీ స్పష్టం చేశారు. చివరిసారిగా 2019లో భారత్‌లో పర్యటించిన షీ జిన్‌పింగ్, మళ్లీ ఏడేళ్ల తర్వాత ఇండియా టూర్‌కు వచ్చారు. అంతకుముందు 2016, 2014 జిన్‌పింగ్ భారత్‌లో పర్యటించారు. అయితే, 2020లో గల్వాన్ లోయ ఘర్షణలతో భారత్- చైనా మధ్య సంబంధాలు తీవ్రంగా క్షీణించాయి. దీంతో 2019 తర్వాత భారత పర్యటనకు జిన్‌పింగ్ రాలేదు. ఏడేళ్ల తర్వాత మళ్లీ బ్రిక్స్ సదస్సు కోసం ఇండియాకు వచ్చారు.

సౌదీ పైప్‌లైన్‌పై ఇరాక్ డ్రోన్ దాడి

రియాద్ : సౌదీ అరేబియాకు చెందిన కీలక పైప్‌లైన్‌పై ఇరాక్ డ్రోన్ల దాడి జరిపింది. ఈ దాడిలో కొందరికి గాయాలయ్యాయని, కొంత ఆస్తినష్టం సంభవించిందని సౌదీ తెలిపింది. దాడిని తీవ్రంగా ఖండించిన సౌదీ 1,200 కిలోమీటర్ల పొడవైన ఆ పైప్‌లైనును తాత్కాలికంగా మూసేసింది. దక్షిణ రాష్ట్రమైన మేసన్‌లోని ఓ ప్రాంతం నుంచి సౌదీ అరేబియా తూర్పు -- పడమర పైప్‌లైన్‌పై దాడి జరిగిన విషయాన్ని ఇరాక్ ప్రధాని కార్యాలయం ధృవీకరించింది. ఈ ఆపరేషన్

గణేశ్ నవరాత్రుల సందర్భంగా శాంతి కమిటీ సమావేశం.





తూప్రాన్, సెప్టెంబర్ 12. (మహాప్రభ)
గణేశ్ నవరాత్రి ఉత్సవాలను ప్రశాంత వాతావరణంలో ఎలాంటి అవాంఛనీయ సంఘటనలకు తావులేకుండా నిర్వహించాలని శనివారం తూప్రాన్ పట్టణంలో శాంతి కమిటీ సమావేశం నిర్వహించారు. ఈ సమావేశానికి ముఖ్య అతిథిగా తూప్రాన్ డీఎస్పీ నరేంద్ర గౌడ్ హాజరయ్యారు. మున్సిపల్ చైర్మన్, మున్సిపల్ కమిషనర్, ఎంఆర్ఓ, విద్యుత్ శాఖ అధికారులు, మున్సిపల్ కౌన్సిలర్లు, ముస్లిం మత పెద్దలు, గణేశ్ మండపాల నిర్వాహకులు, తూప్రాన్ మండల పెద్దలు తదితరులు పాల్గొన్నారు. ఈ సందర్భంగా డీఎస్పీ నరేందర్ గౌడ్ మాట్లాడుతూ గణేశ్ నవరాత్రి ఉత్సవాలను భక్తిశ్రద్ధలతో, ప్రశాంత వాతావరణంలో నిర్వహించుకోవాలని సూచించారు. శాంతిభద్రతలు, మత సామరస్యం, ట్రాఫిక్ నియంత్రణ కు ప్రతి ఒక్కరూ పోలీసులకు, శాఖల అధికారులకు సహకరించాలని కోరారు. ఉత్సవాల సమయంలో ఎలాంటి అవాంఛనీయ ఘటనలకు తావులేకుండా నిర్వాహకులు నిబంధనలు పాటిస్తూ పోలీసులకు సహకరించాలని సూచించారు.

మనోహరాబాద్ మండల ఎస్సీ సెల్ అధ్యక్షునిగా మేడ్చల్ రామస్వామి ఎన్నిక.



మనోహరబాద్, సెప్టెంబర్ 12. (మహాప్రభ)
మనోహరాబాద్ మండల ఎస్సీ సెల్ చైర్మన్ గా మేడ్చల్ రామస్వామి అధికారికంగా ఎన్నికయ్యారు. రాష్ట్ర ఎస్సీ సెల్ చైర్మన్ మానకొండూరు కాంగ్రెస్ ఎమ్మెల్యే సత్యనారాయణ ఆదేశాల మేరకు అధికారికంగా ప్రకటించారు. వీరితోపాటు తూప్రాన్ టౌన్ ఎస్సీ సెల్ అధ్యక్షునిగా సర్గల వినీత్ కుమార్ ఎన్నికయ్యారు. మనోహరాబాద్ మండల కేంద్రంలోని మనోహ రెస్టారెంట్ వద్ద వీరి ఇరువురికి అధికారికంగా నియామక పత్రాన్ని రాష్ట్ర నాయకులు చిటుకుల మహిపాల్ రెడ్డి, రాష్ట్ర వైస్ చైర్మన్ కొమ్ము విజయ్, జిల్లా ఎస్సీ సెల్ చైర్మన్ తాడేపు మహేందర్ ఆధ్వర్యంలో నియామక పత్రాన్ని అందించారు. ఈ సందర్భంగా ఎన్నికైన వారు మాట్లాడుతూ మాకు ఇచ్చిన ఈ పదవిని సొంత లాభాపేక్ష కోసం కాకుండా పార్టీకి అహర్నిశలు కృషి చేస్తామని హామీ ఇచ్చారు. ఇందులో మనోహరాబాద్ మండల అధ్యక్షులు మల్లారెడ్డి, తూప్రాన్ మండల అధ్యక్షులు శ్రీనివాస్ రెడ్డి, తూప్రాన్ మున్సిపల్ అధ్యక్షులు గరిగే నరసింగారావు, అధికార ప్రతినిధి సత్యనారాయణ, నాయకులు చిట్టి మిల్ల అనిల్, జిల్లా ఉపాధ్యక్షులు ఎరుకల నరసింహ, టేక్మాల్ వెంకట్ రెడ్డి, నాగరాజు గౌడ్, మైనార్టీ అధ్యక్షులు జావేద్ పాషా, వెన్నెల్లి కృష్ణ, బక్క శ్రీనివాస్, వి. వెంకట్ రెడ్డి, ఎస్. కిట్టు, రేకల నయాందాస్, కార్యకర్తలు, తదితరులు పాల్గొన్నారు.

అనుమానాస్పద స్థితిలో వ్యక్తి మృతి...



పాపన్నపేట. సెప్టెంబర్ 12(మహాప్రభ)
అనుమానాస్పద స్థితిలో ఓ వ్యక్తి మృతిచెందిన చెందిన సంఘటన మండలంలో చోటు చేసుకుంది.ఎస్సై శ్రీనివాస్ గౌడ్ కథనం ప్రకారం వివరాలు...కొత్తపల్లి గ్రామానికి చెందిన గుడ్డింగారి రాజు(25) ఆటో డ్రైవర్ గా పని చేస్తు జీవిస్తున్నాడు.కాగా శుక్రవారం ఉదయం సమయంలో పని ఉందని చెప్పి ఇంటి నుంచి బయటకు వెళ్లాడు శుక్రవారం రాత్రి సమయంలో శానాయిపల్లి శివారులో రోడ్డుపై తలకు గాయాలతో పడి ఉన్నాడు.అటుగా వెళ్లిన స్థానికులు గమనించి కుటుంబీకులకు, పోలీసులకు సమాచారం అందించడంతో వారు అక్కడికి చేరుకుని పరిశీలించారు.రాజును ఎవరైనా హత్య చేసి ఉంటారా లేదా ఏదైనా వాహనం ఢీ కొట్టిందా అనేది తెలియాల్సి ఉంది.పోస్టుమార్టం నిమిత్తం మృతదేహాన్ని మెదక్ జిల్లా ఆస్పత్రికి తరలించి మృతుడి తండ్రి సిద్ధిరాములు ఫిర్యాదు మేరకు కేసు నమోదు చేసినట్లు ఎస్సై పేర్కొన్నారు.

ఆక్రమణదారులపై ఉక్కుపాదం

-తూప్రాన్ మున్సిపాలిటీ, పోలీసుల సంయుక్త 'మెరుపు దాడి'..
-ట్రాఫిక్‌కు ఆటంకం కలిగిస్తే సహించేది లేదు
-ఫుట్ పాత్ వ్యాపారుల వద్ద అద్దెలు వసూలు చేసే యజమానులపైనా నిఘా
-ఫుట్‌పాత్‌లు ఖాళీ



తూప్రాన్, సెప్టెంబర్ 12 (మహాప్రభ)
తూప్రాన్ మున్సిపల్ పరిధిలో అక్రమ ఆక్రమణదారుల ఆటకట్టించేందుకు అధికారులు సమరశంఖం పూరించారు. జాతీయ రహదారిని, ఫుట్‌పాత్‌లను ఆక్రమించి విక్రయాలు సాగిస్తున్న వ్యాపారులపై తూప్రాన్ ఎస్ఐ గంగరాజు, మున్సిపల్ కమిషనర్ రమేష్ కుమార్ ఆధ్వర్యంలో శనివారం పోలీస్, మున్సిపల్ బృందాలు సంయుక్తంగా మెరుపు దాడులు నిర్వహించాయి. ఈ ఆకస్మిక తనిఖీలతో అక్రమ వ్యాపారులు ఒక్కసారిగా పరుగులు తీశారు. రహదారులపై రాకపోకలకు తీవ్ర విఘాతం కలిగిస్తున్న ఆక్రమణలను అధికారులు అక్కడికక్కడే తొలగించారు.
ఈ సందర్భంగా మున్సిపల్ కమిషనర్ రమేష్ కుమార్, ఎస్ఐ గంగరాజు మాట్లాడుతూ... ఫుట్‌పాత్‌లు నడిచే బాటసారుల కోసమేనని, వాటిని ఆక్రమించి వ్యాపారాలు చేస్తే చూస్తూ ఊరుకునేది లేదని తేల్చిచెప్పారు. జాతీయ రహదారిపై అక్రమంగా దుకాణాలు ఏర్పాటు చేసి ట్రాఫిక్‌కు అంతరాయం కలిగిస్తే చట్టరీత్యా క్రిమినల్ కేసులు నమోదు చేస్తామని హెచ్చరించారు.
-షాపు యజమానులకూ హెచ్చరిక
ఫుట్‌పాత్‌లను అక్రమంగా ఆక్రమించిన చిన్న వ్యాపారుల నుంచి కొన్ని షట్టర్ల యజమానులు అక్రమంగా అద్దెలు వసూలు చేస్తున్నట్లు తమ దృష్టికి వచ్చిందని కమిషనర్ వెల్లడించారు. ఇలాంటి చట్టవ్యతిరేక చర్యలకు పాల్పడే షాపు యజమానుల వివరాలు సేకరిస్తున్నామని, వారిపై కూడా కఠిన చర్యలు తప్పవని స్పష్టం చేశారు. పట్టణంలో ట్రాఫిక్ సమస్య తలెత్తకుండా స్వేచ్ఛాయుత వాతావరణం కల్పించడానికే ఈ చర్యలు చేపట్టినట్లు అధికారులు తెలిపారు. పునరావృతమైతే భారీ జరిమానాలు విధిస్తామని హెచ్చరించారు.

చినుకు పడితే జలమయం ప్రయాణికులకు ఇబ్బందులు



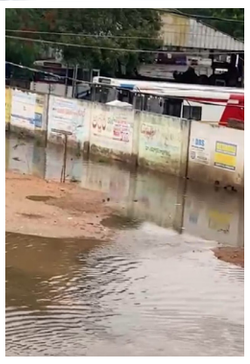

దేవరకొండ సెప్టెంబర్ 12 (మహాప్రభ)
తేలిక పాటి వర్షానికే దేవరకొండ నూతన బస్టాండ్ జలమయంగా మారింది. బస్టాండ్ ప్రాంగణం అంత మురికి నీటితో నిండిపోవడంతో ప్రయాణికులు తీవ్ర ఇబ్బందులు ఎదుర్కొన్నారు. బస్సుల కోసం వేచి ఉండే ప్రయాణికులు నీటిలోనే నడవాల్సిన పరిస్థితి ఏర్పడింది. వర్షం పడిన ప్రతిసారి ఇదే పరిస్థితి నెలకొంటుండడంతో ప్రయాణికులు, స్థానికులు ఆవేదన వ్యక్తం చేస్తున్నారు.
బస్టాండ్‌లో మురుగునీటి పారుదల వ్యవస్థను మెరుగుపరిచి, వర్షపు నీరు నిల్వ ఉండకుండా శాశ్వత పరిష్కారం చూపాలని అధికారులు చర్యలు తీసుకోవాలని ప్రయాణికులు సంబంధిత అధికారులను కోరుతున్నారు

దేవరకొండ పెన్షనర్స్ సేవాసాధనంలో జన్మదిన వేడుకలు వేడుకలు





దేవరకొండ సెప్టెంబర్ 12(మహాప్రభ)
దేవరకొండ పెన్షనర్స్ సేవాసాధనంలో శనివారం జిల్లా కార్యవర్గం సభ్యులు బొలుసాని సత్యనారాయణ, మండల కార్యవర్గం సభ్యులు మహమ్మద్ మౌలానా జన్మదిన వేడుకలు నిర్వహించడం జరిగినది. బొలుసాని సత్యనారాయణ తన పుట్టినరోజు సందర్భంగా స్థానిక హ్యాండిక్యాప్డ్ మహిళకు రూ. 500 అందజేసినారు.ఈ సందర్భంగా హాజరైన సభ్యులకు స్వీట్, తేనిరు అందజేసినారు. వారు మాట్లాడుతూ మా పుట్టినరోజు వేడుక నిర్వహించడం సంతోషం కలిగింది అన్నారు. ఈ కార్యక్రమంలో కార్యదర్శి అంకం చంద్రమౌళి, కోశాధికారి పంగనూరు లింగయ్య, జిల్లా ఉపాధ్యక్షులు కంచర్ల నారాయణ రెడ్డి, సంయుక్త కార్యదర్శి వనం బుచ్చయ్య, కార్యనిర్వాహక కార్యదర్శి మహమ్మద్ యూసుఫ్ షరీఫ్, మోటమర్రి పురుషోత్తం, ఐజాక్.నందులాల్, అలంపల్లి శ్రీనివాసులు, నక్క కొండయ్య సభ్యులు పాలుగోని శుభాకాంక్షలు తెలియజేసినారు.

అంగన్‌వాడిలో 7 వ" కేంద్రంలో పోషణ మాసం



దేవరకొండ సెప్టెంబర్ 12(మహా ప్రభ)
దేవర కొండ లోని హరిజన వాడ 7వ" అంగన్ వాడి కేంద్రం లొ శనివారం ఉదయ పోషన మాసం కార్యక్రమం ఘనం గా నిర్వహించారు, ఈ కార్యక్రమాూ లో అంగన్ వాడి టీచర్ వి.పద్మ మాట్లాడుతు అంగన్ వాడికి సంబం దిన లబ్దిదారులు అందరు గ్రుడ్లు. పాలు, బాల అమృతం. ఆహారము ను తప్పక తీసుకోవాలని తెలిపారు . ప్రతి రోజు ఆహారం లో ఆకు కూరల ను చిరు దాన్యాలు తిసుకోలని వివరించారు. పిల్లల ను ప్రతి రోజు అంగన్ వాడికి పంపించాలని తెలిపారు. చిన్నారు. తల్లులు. గర్భిణి లు అందరు ప్రతిజ్ఞచేశారు. ఈ కార్యక్రమములో చిన్నారులు. గ ర్భ ణిలు, తల్లులు. కిశోర బాలికలు వైద్యా సిబ్బంది తదితరులు పాల్గొన్నారు

గాజుల అభినవ్ రాజ్ సంస్కరణ సభలో పాల్గొన్న దేవరకొండ మండల బీఆర్ఎస్ పార్టీ అధ్యక్షులు టి.వి.ఎన్.రెడ్డి



దేవరకొండ సెప్టెంబర్ 12 (మహాప్రభ)
బీఆర్ఎస్ పార్టీ సీనియర్ నాయకులు, సీనియర్ న్యాయవాది గాజుల ఆంజనేయులు గారి తమ్ముడు గాజుల రాజేష్ గారి కుమారుడు గాజుల అభినవ్ రాజ్ సంస్కరణ సభలో దేవరకొండ మండల బీఆర్ఎస్ పార్టీ అధ్యక్షులు టి.వి. ఎన్. రెడ్డి, కొండమల్లెపల్లి మండల బీఆర్ఎస్ పార్టీ అధ్యక్షులు రమావత్ దాస్రు నాయక్ పాల్గొన్నారు. ఈ సందర్భంగా గాజుల అభినవ్ రాజ్ చిత్రపటానికి పూలమాల వేసి ఘనంగా నివాళులర్పించారు. అనంతరం టి.వి.ఎన్. రెడ్డి మాట్లాడుతూ.....గాజుల అభినవ్ రాజ్ రోడ్డు ప్రమాదంలో మృతి చెందడం అత్యంత బాధాకరమన్నారు. చిన్న వయసులోనే ఆయన మృతి చెందడం కుటుంబ సభ్యులు, బంధుమిత్రులకు తీరని లోటని పేర్కొన్నారు.అభినవ్ రాజ్ ఆత్మకు శాంతి చేకూరాలని, ఆయన కుటుంబ సభ్యులకు భగవంతుడు మనోధైర్యం ప్రసాదించాలని ప్రార్థించారు. ఆయన వెంట బిఆర్ఎస్వీ దేవరకొండ నియోజకవర్గ అధ్యక్షులు బొడ్డుపల్లి కృష్ణ, బిఆర్ఎస్ పార్టీ సీనియర్ నాయకులు నీల రవికుమార్, కౌన్సిలర్ పొట్ట మధు, బిఆర్ఎస్ పార్టీ కార్మిక విభాగం రాష్ట్ర నాయకులు ఎండి జనీబాబ, సోషల్ మీడియా కన్వీనర్ వాజిద్ పాషా,వెంకటయ్య, తదితరులు ఉన్నారు.

దేవరకొండ నుండి పుణ్యక్షేత్రాలకు ప్రత్యేక బస్సులు



దేవరకొండ సెప్టెంబర్ 12 (మహా ప్రభ)
దేవరకొండ ఆర్టీసీ డిపో ఆధ్వర్యంలో దేవరకొండ నుంచి నాగర్ కర్నూలు జిల్లాలోని ప్రముఖ పుణ్య క్షేత్రమైన మద్దిమడుగుకు బస్సుల సంఖ్య పెంచినట్లు డిపో మేనేజర్ విజయకుమారి తెలిపారు. దేవరకొండ నుంచి మద్దిమడుగు ఉదయం 7:00,10:15,మధ్యాహ్నం 3:00 గంటలకు..
మద్దిమడుగు నుంచి దేవరకొండకు ఉదయం 5:00,11:30, మధ్యాహ్నం 2:00 గంటలకు (దేవరకొండ-మాచర్ల).
బస్సులు నడుస్తున్నాయని డిపో పరిధిలోని ప్రయాణికులు, భక్తులు ఈ అవకాశాన్ని సద్వినియోగం చేసుకోవాలని కోరారు.

ఖేడ్ మున్సిపాలిటీలో దోమల నివారణకు చర్యలు



నారాయణఖేడ్ సెప్టెంబర్ 12 (మహా ప్రభ)
మున్సిపాలిటీలోని పలు కాలనీలలో శనివారం దోమల నివారణకు పిచికారీ చేశారు.ఈ సందర్భంగా శానిటేషన్ ఇన్స్పెక్టర్ శ్రీనివాస్ మాట్లాడుతూ..మున్సిపల్ కమిషనర్ ప్రశాంతి,చైర్మన్,వైస్ చైర్మన్ లు నగేష్ శెట్కార్,దారం శంకర్ ల ఆదేశాల మేరకు పలు కాలనీలలోని మురికి కాలువలు,నీటితో ఉన్న ఖాళీ ప్రదేశాలలో,చెత్త కుప్పల వద్ద దోమల నివారణకు ఫాంగింగ్ చేయడం,పిచికారీ చేయడం జరిగింది అన్నారు.మున్సిపాలిటీలోని గృహాల నివాసులు,వ్యాపారస్థులు ఇళ్లలోని,దుకాణాలలోని చెత్తను మీ వద్దకు వచ్చే మున్సిపల్ ఆటోలలోనే వేయాలని,రోడ్లపై వేయరాదనీ,ఒకవేళ రోడ్లపై వేస్తే చర్యలు తీసుకుంటామని హెచ్చరించారు.

మట్టి గణపతి విగ్రహాలు, మొక్కల పంపిణీ

'మట్టి గణపతిని పూజిద్దాం - పర్యావరణాన్ని పరిరక్షిద్దాం'





గాంధారి, సెప్టెంబర్ 12:(మహాప్రభ)
గాంధారి అటవీ క్షేత్రాధికారి కార్యాలయం ఆధ్వర్యంలో గాంధారిలో మట్టి గణపతి ప్రతిమలు మరియు మొక్కల పంపిణీ కార్యక్రమం నిర్వహించారు.అటవీ క్షేత్ర అధికారి రమేష్ మాట్లాడుతూ..మట్టి విగ్రహాల వలన పర్యావరణానికి, నీటి కాలుష్యం కాకుండా సురక్షితంగా ఉంటుందని, మనందరం ఎకో ఫ్రెండ్లీ గణపతిని కొనుగోలు చేసి, ప్రతిష్టించి పర్యావరణాన్ని పరిరక్షించడం మనందరి బాధ్యత అని తెలిపారు. ఈ కార్యక్రమంలో మాజీ ఏఎంసీ చైర్మన్ బండారి పరమేష్, పీఏసీఎస్ చైర్మన్ సాయికుమార్, మాజీ సర్పంచ్ సంజువ్ యాదవ్, కాంగ్రెస్ పార్టీ మండల అధ్యక్షులు సింగసాని శ్రీనివాస్, గండివెట్ వీడీసీ చైర్మన్ రమాకాంతి, ఉప సర్పంచ్, అటవీ అధికారులు గ్రామ ప్రజలు పాల్గొన్నారు.

స్మార్ట్ రేషన్ కార్డ్ పంపిణి

-పోతిరెడ్డిపల్లి సర్పంచ్ తూటిపల్లి సత్తమ్మ నాగేష్



దేవరకొండ డివిజన్ సెప్టెంబర్ 12 (మహాప్రభ)
పీఏపల్లి మండలం పోతిరెడ్డిపల్లి గ్రామం లో ప్రభుత్వం ఏర్పాటు చేసిన స్మార్ట్ రేషన్ కార్డ్ పంపిణి కార్యక్రమం లో పాల్గొన్న గ్రామ సర్పంచ్ తూటిపల్లి సత్తమ్మనాగేషమాట్లాడుతూప్రజాప్రభుత్వంచేపడుతున్న పథకాలలో భాగంగా ప్రతి పేద కుటుంబానికి పథకాలు చేరువలో ఉండాలని. ముఖ్యమంత్రి రేవంత్ రెడ్డి నేతృత్వంలో ఎన్నో ప్రజా కార్యక్రమాలు చేపడుతూ పతి గ్రామపంచాయతీ ముందు కు నడవాలని స్థానిక ఎమ్మెల్యే బాలు నాయక్ సహకారంతో
పోతిరెడ్డిపల్లిగ్రామపంచాయతీఅభివృద్ధిపథంలోనడుస్తామని ఆమె పేర్కొన్నారు. ఉప సర్పంచ్ పిట్టల యాద గిరి వార్డు సభ్యులు సునీత యాదగిరి ఆంజనేయులు చంద్రయ్య నాగరాజు మరియు జింకర యాదగిరి తదితరులు పాల్గొన్నారు.

తెలంగాణ రాష్ట్ర ఆర్యవైశ్య మహాసభను విజయవంతం చేయండి.



దేవరకొండ డివిజన్ సెప్టెంబర్ 12 (మహాప్రభ)
చింతపల్లి మండల పరిధిలో తెలంగాణ రాష్ట్ర ఆర్యవైశ్య మహాసభ ఆధ్వర్యంలో ఈనెల 13న ఆదివారం హైదరాబాదులో ఇటీవల తెలంగాణ రాష్ట్ర ప్రభుత్వం ఉప్పల్ బగాయత్ లో కేటాయించిన ఆర్యవైశ్య ఆత్మగౌరవ భవన సముదాయం, నిర్మాణం భూమి పూజ మహోత్సవకార్యక్రమం,నిర్వహించబడుతుందని,అదేవిధంగాశ్రీనివాసకళ్యాణం జరపబడుతుందని .చింతపల్లి మండల ఆర్యవైశ్య సంఘఅధ్యక్షులు వందనపు ఆంజనేయులు, రాష్ట్ర ఆర్యవైశ్య మహాసభ ఉపాధ్యక్షులు ఊరే లక్ష్మణ్ లుశనివారం,ఒక,ప్రకటనలో పేర్కొన్నారు. ఈసందర్భంగా వారుమాట్లాడుతూ.ఆర్యవైశ్యులసమ్మేళకార్యక్రమానికి, భూమి పూజ కార్యక్రమానికి ఉదయం 8 గంటలకు తెలంగాణరాష్ట్రముఖ్యమంత్రి యనమల రేవంత్ రెడ్డి తోపాటుముఖ్యనాయకులు హాజరుకానున్నట్లు వారు వివరించారు. తెలంగాణ రాష్ట్రంలోని ఆర్యవైశ్య సంఘ సభ్యులు అందరూ విధిగా ప్రతి ఒక్కరు హాజరైఈ కార్యక్రమాన్ని విజయవంతం చేయాలని వారు కోరారు. ఈ ఆర్యవైశ్య మహాసభకు చింతపల్లి మండలం నుండి ర్యాలీగా ఉదయం ఏడు గంటలకుప్రారంభమవుతుందని వారు పేర్కొన్నారు. దేవరకొండ నియోజకవర్గ నుండి వేలాదిగా ఆర్యవైశ్య సంఘ సభ్యులు హాజరై ఈ కార్యక్రమాన్నివిజయవంతం చేయాలన్నారు..

చింతల ఐలయ్యకు పెద్దవంగర ప్రెస్ క్లబ్ నివాళి

-పూలమాల వేసి శ్రద్ధాంజలి ఘటించిన సభ్యులు



పెద్దవంగర, సెప్టెంబర్ 12: (మహాప్రభ)
పెద్దవంగర మండలంలోని గంట్లకుంట గ్రామానికి చెందిన ప్రజా ప్రతిభ మండల విలేకరి చింతల ఐలయ్య అనారోగ్యంతో హైదరాబాద్ ఉస్మానియా ఆస్పత్రిలో చికిత్స పొందుతూ మృతిచెందిన నేపథ్యంలో పెద్దవంగర ప్రెస్ క్లబ్ సభ్యులు ఆయనకు పూలమాల వేసి నివాళు లర్పించారు. ఈ సందర్భంగా ప్రెస్ క్లబ్ సభ్యులు మాట్లాడుతూ, చింతల ఐలయ్య పత్రికా రంగంలో నిబద్ధతతో పనిచేస్తూ ప్రజా సమస్యలను వెలుగులోకి తీసుకువచ్చిన విలేకరిగా గుర్తింపు పొందారని పేర్కొన్నారు. ఆయన మృతి పత్రికా రంగానికి తీరని లోటని, ఆయన ఆత్మకు శాంతి చేకూరాలని ప్రార్థిస్తూ కుటుంబ సభ్యులకు ప్రగాఢ సానుభూతి తెలిపారు.

ఎస్ఐఆర్ ప్రక్రియ పకడ్బందీగా సాగాలి

-అర్హులైన ప్రతి పౌరుడి పేరు ఓటరు జాబితాలో ఉండేలా చర్యలు

-కౌకుంట్ల, సీసీకుంట, దేవరకద్ర మండలాల్లో పోలింగ్ కేంద్రాల ఆకస్మిక తనిఖీ

-- అదనపు కలెక్టర్ మధుసూదన్ నాయక్





దేవరకద్ర, సెప్టెంబర్ 12 (మహాప్రభ):
ఎస్ఐఆర్--2026 ప్రత్యేక సమగ్ర సవరణ ప్రక్రియను పారదర్శకంగా, సమర్థవంతంగా నిర్వహించాలని, ఓటర్ల జాబితా సవరణలో ఎలాంటి తప్పులు, లోపాలకు తావులేకుండా జాగ్రత్తలు తీసుకోవాలని స్థానిక సంస్థల అదనపు కలెక్టర్ మధుసూదన్ నాయక్ అధికారులను ఆదేశించారు. అర్హత కలిగిన ప్రతి పౌరుడి పేరు ఓటర్ల జాబితాలో నమోదయ్యేలా క్షేత్రస్థాయిలో పకడ్బందీ చర్యలు చేపట్టాలని సూచించారు. ప్రత్యేక ప్రచార దినం సందర్భంగా క్షేత్రస్థాయి పరిశీలన ఎస్ఐఆర్--2026లో భాగంగా నిర్వహిస్తున్న ప్రత్యేక ప్రచార దినం సందర్భంగా అదనపు కలెక్టర్ మధుసూదన్ నాయక్ శనివారం కౌకుంట్ల, సీసీకుంట, దేవరకద్ర మండలాల్లో విస్తృతంగా పర్యటించారు. పలు పోలింగ్ కేంద్రాలను ఆకస్మికంగా తనిఖీ చేసి, ఓటర్ల జాబితా సవరణ ప్రక్రియ, బూత్ స్థాయిలో జరుగుతున్న కార్యక్రమాల పురోగతిని పరిశీలించారు.
కౌకుంట్ల మండలం పుట్టపల్లి గ్రామంలోని పోలింగ్ కేంద్రం నంబర్ 156తో పాటు కౌకుంట్ల గ్రామంలోని 157, 158, 159, 160 పోలింగ్ కేంద్రాలను అదనపు కలెక్టర్ క్షుణ్ణంగా పరిశీలించారు. అనంతరం సీసీకుంట గ్రామంలోని 208, 209, 210, 211, 212, 213 పోలింగ్ కేంద్రాలను సందర్శించి ఎస్ఐఆర్--2026లో భాగంగా చేపడుతున్న ఎన్నికల సంబంధిత కార్యక్రమాల అమలు తీరును సమీక్షించారు. అదేవిధంగా దేవరకద్ర మండలం చిన్నరాజమూర్ గ్రామంలోని 133, 134 పోలింగ్ కేంద్రాలను పరిశీలించిన ఆయన, అక్కడ కల్పించిన సౌకర్యాలు, ఓటర్లకు అందుతున్న సేవలు, బూత్ స్థాయిలో చేపడుతున్న ఏర్పాట్లను పరిశీలించారు.
మౌలిక సదుపాయాలపై ప్రత్యేక దృష్టి
ఈ సందర్భంగా అదనపు కలెక్టర్ మధుసూదన్ నాయక్ మాట్లాడుతూ పోలింగ్ కేంద్రాల్లో ఓటర్లకు అవసరమైన అన్ని మౌలిక సదుపాయాలను పక్కాగా కల్పించాలని అధికారులకు సూచించారు. ప్రత్యేక ప్రచార దినాన్ని కేవలం కార్యక్రమంగా కాకుండా, అర్హులైన ఓటర్లందరినీ గుర్తించి జాబితాలో చేర్చే అవకాశంగా సద్వినియోగం చేసుకోవాలని అన్నారు. ఓటర్ల జాబితా సవరణ అత్యంత కీలకమైన ప్రక్రియ అని పేర్కొన్న ఆయన, ప్రతి దరఖాస్తును నిబంధనల ప్రకారం క్షుణ్ణంగా పరిశీలించాలని, అర్హత, చిరునామా, ఇతర వివరాలను క్షేత్రస్థాయిలో ధ్రువీకరించి ఎలాంటి పొరపాట్లకు అవకాశం లేకుండా చర్యలు తీసుకోవాలని ఆదేశించారు. ఎస్ఐఆర్ ప్రక్రియలో పారదర్శకతకు అత్యంత ప్రాధాన్యం ఇవ్వాలని స్పష్టం చేశారు.
బూత్ స్థాయిలో అప్రమత్తంగా పనిచేయాలి
బీఎల్ఓలు, సూపర్వైజర్లు తమకు కేటాయించిన పరిధిలో నిరంతరం పర్యవేక్షణ చేస్తూ, ఓటర్ల నుంచి వచ్చే అభ్యర్థనలు, అభ్యంతరాలను నిబంధనల మేరకు పరిష్కరించాలని అదనపు కలెక్టర్ సూచించారు. ఓటర్లకు ప్రక్రియపై అవగాహన కల్పించడంతో పాటు, వారికి ఎలాంటి ఇబ్బందులు కలగకుండా అవసరమైన సహకారం అందించాలని ఆదేశించారు. ఈ పర్యటనలో దేవరకద్ర తహసీల్దార్ హర్షద్ అలీ, కౌకుంట్ల తహసీల్దార్ సుందర్రాజ్, ఏఈఆర్ఓలు, డిప్యూటీ తహసీల్దార్లు, బీఎల్ఓలు పార్వతి, సుమలత, అరుణ, వరలక్ష్మి, సూపర్వైజర్లు, తదితరులు పాల్గొన్నారు.

బ్యాంకు ఉద్యోగుల భారీ ర్యాలీ, నిరసన ప్రదర్శన





దేవరకొండ సెప్టెంబర్ 11(మహాప్రభ)
యునైటెడ్ ఫోరం ఆఫ్ బ్యాంక్ యూనియన్స్ (యుఎఫ్ బి యు) పిలుపు మేరకు బ్యాంకు ఉద్యోగుల న్యాయమైన డిమాండ్ల సాధన కోసం నల్లగొండ పట్టణంలో భారీ ర్యాలీ, నిరసన ప్రదర్శన నిర్వహించారు. జిల్లాలోని వివిధ బ్యాంకులకు చెందిన సుమారు 600 మంది ఉద్యోగులు క్లాక్ టవర్ వద్ద గల ఎస్బీఐ నుంచి ర్యాలీగా బయలుదేరి, పట్టణ ప్రధాన వీధుల గుండా నినాదాలు చేస్తూ ఎస్బీఐ రీజినల్ బిజినెస్ ఆఫీస్ (ఆర్.బి. ఓ) వద్దకు చేరుకొని నిరసన ప్రదర్శన చేపట్టారు. ఈ సందర్భంగా నాయకులు మాట్లాడుతూ, ఐదు రోజుల బ్యాంకింగ్ విధానాన్ని తక్షణమే అమలు చేయాలని, పి.ఎల్. ఐ. చెల్లింపుల్లో వివక్షను రద్దు చేసి సమాన విధానాన్ని అమలు చేయాలని, 12వ ద్వైపాక్షిక వేతన ఒప్పందంలోని అపరిష్కృత అంశాలు, ఇచ్చిన హామీలను వెంటనే అమలు చేయాలని, బ్యాంకు పెన్షనర్లకు పెన్షన్ అప్డేషన్ చేపట్టాలని డిమాండ్ చేశారు. బ్యాంకు ఉద్యోగులు దీర్ఘకాలంగా లేవనెత్తుతున్న ఈ న్యాయమైన డిమాండ్ల పరిష్కారంలో కేంద్ర ప్రభుత్వం అనుసరిస్తున్న జాప్యం పట్ల తీవ్ర అసంతృప్తి వ్యక్తం చేశారు. సమస్యల పరిష్కారం కోసం పలుమార్లు విజ్ఞప్తులు, చర్చలు జరిగినప్పటికీ ఆశించిన పురోగతి లేకపోవడంతోనే దేశవ్యాప్తంగా ఉద్యోగులు ఉద్యమబాట పట్టాల్సి వచ్చిందని పేర్కొన్నారు.
కేంద్ర ప్రభుత్వం తక్షణమే స్పందించి సమస్యల పరిష్కారానికి చర్యలు చేపట్టాలని, లేనిపక్షంలో యుఎఫ్.బి. యు. పిలుపు మేరకు ఉద్యమాన్ని మరింత ఉధృతం చేస్తామని నాయకులు స్పష్టం చేశారు. సెప్టెంబర్ 28, 29, 30 తేదీల్లో మూడు రోజుల సమ్మె చేపడతామని, అప్పటికీ సమస్యలు పరిష్కారం కాకపోతే 2026 అక్టోబర్ 26 నుంచి నిరవధిక సమ్మెకు దిగుతామని హెచ్చరించారు.
ఈ కార్యక్రమంలో ఎ. ఐ.బి. ఓ . సి. నాయకులు టి. శ్రామిక్, ఎస్.కె. రియాజ్ పాషా; ఎన్. సి.బి.ఇ నాయకులు టి. సుమన్ కుమార్, ఎస్.బి. ఐ.ఎస్. యు హెచ్.సి.'నల్గొండ (ఎ. . ఓ) ఓ బి. సి.ఆర్గనైజింగ్ సెక్రటరీ, ఎస్. బి.ఐ. బ . బి సి. ఎంప్లాయిస్ వెల్ఫేర్ అసోసియేషన్ హైదరాబాద్ సర్కిల్ రాష్ట్ర అధ్యక్షుడు ఎన్.వి. టి, ఎం. ప్రవీణ్ కుమార్, ఎస్. జీవన్ కుమార్, ఎస్. నరసింహ; కె. ఈశ్వర్, రాజశేఖర్, రాజుతో పాటు ఇతర యుఎఫ్.బి. యు. నాయకులుబ పాల్గొని ప్రసంగించారు. బ్యాంకు ఉద్యోగుల డిమాండ్ల పరిష్కారంలో కేంద్ర ప్రభుత్వం అనుసరిస్తున్న నిర్లక్ష్య వైఖరిని తీవ్రంగా ఖండించారు

గుడిపల్లిలో ఆరోగ్య సంజీవని.... సర్పంచ్ రాజశేఖర్ రెడ్డి ఆధ్వర్యంలో 500 మందికి ఉచిత మెగా హెల్త్ క్యాంప్.

దేవరకొండ డివిజన్ సెప్టెంబర్ 12 (మహాప్రభ)
గుడిపల్లి మండలం లో ప్రజాఆరోగ్యమే పరమావధి యశోద ఆధ్వర్యంలో ఉచిత వైద్య శిబిరం సక్సెస్ అడగగానే కాదనకుండా గుడిపల్లి వాసులకు యశోద హాస్పిటల్ ఉచిత సేవలు
గుడిపల్లి భవిష్యత్తు ప్రజాపాలన ప్రతినిధి. తిరుపతి ఒడిత్య. నల్గొండ జిల్లా గుడిపల్లి మండలం కేంద్రంలోని జిల్లా పరిషత్ ఉన్నత పాఠశాల శుక్రవారం మేఘా ఉచిత హెల్త్ క్యాంప్ ఘనంగా నిర్ణయించారు గుడిపల్లి గ్రామ సర్పంచ్ గుండ్రెడ్డి రాజశేఖర్ రెడ్డి ఆధ్వర్యంలో ప్రముఖ్య యశోద హాస్పిటల్ వైద్య బృందం సహకారంతో ఈ శిబిరాన్ని ఏర్పాటు చేశారు డాక్టర్ వీరారెడ్డి అర్థ నిపుణులు అమీరా గైకనాలజిస్ట్ మధురదుర్గ మరియు బృందం గ్రామస్తులకు వైద్య సేవలు అందించారు. ఈ క్యాంపులో భాగంగా కంటి పరీక్షలు గర్భిణీ స్త్రీలకు గైనక్ పరీక్షలు ఈసీజీ బీపీ షుగర్ పరీక్షలు పూర్తి ఉచితంగా నిర్ణయించారు అంతేకాకుండా అవసరమైన వారికి కండ్ల అద్దాలు మందులను కూడా ఉచితంగా పంపిణీ చేశారు ఒకవేళ ఎవరికైనా మేజర్ హెల్త్ ప్రాబ్లం ఉంటే క్యాంపులో ఇచ్చిన ఓపి స్లిప్పు తీసుకొస్తే యశోద హాస్పిటల్ లో 20 శాతం డిస్కౌంట్ ఇస్తామని వైద్యులు హామీ ఇచ్చారు ఈ సందర్భంగా సర్పంచ్ కుంద్రెడ్డి రాజశేఖర్ రెడ్డి మాట్లాడుతూ మా గ్రామ ప్రజలు ఆరోగ్యంగా ఉండాలని ఉచిత క్యాంప్ నిర్వహించడానికి ముందుకు వచ్చిన యశోద హాస్పిటల్ యజమానానికి ప్రత్యేక ధన్యవాదాలు ఈ ఒక్క రోజే దాదాపు 500 మంది గ్రామస్తులు ఈ సేవలను వినియోగించుకున్నారు మా ప్రజలకు ఎలాంటి హామీ జరగకుండానే ముందు జాగ్రత్తగా ఈ చెకప్ లు చేయించారు భవిష్యత్ప్రజాపాలన ప్రతినిధి తిరుపతి వడ్డ్య
నల్లగొండ జిల్లా గుడిపల్లి మండల కేంద్రంలోని జిల్లా పరిషత్ ఉన్నత పాఠశాలలో శుక్రవారం మెగా ఉచిత హెల్త్ శ్రీక్యాంప్ ఘనంగా నిర్వహించారు
గుడిపల్లి గ్రామ సర్పంచ్ కూనెడ్డి రాజశేఖర్ రెడ్డి ఆధ్వర్యంలో ప్రముఖ యశోద హాస్పిటల్ వైద్య బృందం సహకారంతో ఈ శిబిరాన్ని ఏర్పాటు చేశారు డాక్టర్లు వీరారెడ్డి ఆర్థో నిపుణులు అమీరా గైనకాలజిస్ట్ మధుర దుర్గా మరియు వారి బృందం గ్రామస్తులకు వైద్య సేవలు అందించారు



కొండమల్లేపల్లి బస్సు స్టాండ్ లో ప్రయాణికుల నుండి బంగారు ఆభరణాలు దొంగలిస్తున్న అంతర్రాష్ట్ర దొంగల ముఠా అరెస్ట్.





దేవరకొండ డివిజన్ సెప్టెంబర్ 12 (మహాప్రభ)
కొండమల్లేపల్లి.మండలంలో.కేసువివరాలనుకొండవ
ల్లేపల్లి సిఐ కార్యాలయంలో
వెల్లడించినడీఎస్పీశ్రీనివాసరావు 7 లక్షల విలువగల 5 తులాల.బంగారుఆభరలు ఒక ఆటో ఒక ద్విచక్రవాహనం
సెల్ ఫోన్ ను రికవరీ చేసిన
పోలీసులుదొంగల్నిపట్టుకోవడంలో ప్రతిభ కనబరిచిన కొండమల్లేపల్లి సీఐ ఎస్ఐ లను అభినందించిన డీఎస్పీ శ్రీనివాస రావు.
కొండమల్లేపల్లి బస్టాండ్లో ప్రయాణికులనే లక్ష్యంగా చేసుకొని బంగారు ఆభరణాలను దొంగలిస్తున్న అంతర్రాష్ట్ర దొంగల ముఠాను అరెస్టు చేసి రిమాండ్ కు తరలించారు కొండమల్లేపల్లి సీఐ నవీన్ కుమార్ ఎస్ఐ అజ్మీరా రమేష్ ఆధ్వర్యంలో దొంగతనాలకు పాల్పడుతున్న అంతర్ రాష్ట్ర దొంగల ముఠాని అత్యంత చాకచక్యంగా పట్టుకున్నారు కేసు వివరాలను కొండమల్లేపల్లి సిఐ కార్యాలయంలో డీఎస్పీ శ్రీనివాసరావు సిఐ నవీన్ కుమార్ ఎస్సై అర్జున రమేష్ ఆధ్వర్యంలో కేసు వివరాలు వెల్లడించారు జొన్నవాడ నెల్లూరుజిల్లాకు చెందిన సందే తిరుపతమ్మ వనరచి కేశవ.వనరచి జోతి ముగ్గురు సభ్యులుముఠాగా ఏర్పడికొండమల్లేపల్లి బస్టాండులోప్రయాణికులనేలక్ష్యంగా చేసుకొని బంగారు ఆభరణాలు దొంగతనం చేస్తున్న ఈ దొంగల ముఠా ప్రధానంగా 2026 మార్చి నెల నుండి జూలై నెల వరకు బస్టాండులో జరిగిన మూడు దొంగతనా కేసుల్లో ప్రధాన నిందితులుగా ఉన్నారు బస్టాండు ఆవరణంలో దొంగతనాల కేసులపై పోలీస్ ల నిగ లో ఈరోజు అనగా శనివారం 12. 9. 2026 న మరల నేరం చేయడానికి వచ్చిన దొంగల ముఠాను కొండమల్లేపల్లి పోలీస్ లు అరెస్ట్ చేసారు విచారణలో దొంగతనానికి పాల్పడ్డ దొంగల ముఠా పాత నేరస్తులు గా.గుర్తించారు. ఈ మూట సభ్యులు తిరపతి కర్నూలు కావలి పోలీస్ స్టేషన్ పరిధిలో వివిధ దొంగతనాలు చేసి జైలుకు పోయి వచ్చిన పాత నేరస్తులు గా గుర్తించారు **నిందితుల వివరాలు**
1 సందే తిరుపతమ్మ అలియాస్ ఏటి తిరుపతమ్మ 39 సంవత్సరాలు 2. వనరచి కేశవ అలియస్ జాషువా 24 సంవత్సరాలు
3. వనరచి జ్యోతి అలియాస్ అలియాస్ 24 సంవత్సరాలు నిందితుల్ని పట్టుకోవడంలో ప్రతి కనబరిచిన కొండమల్లేపల్లి సీఐ నవీన్ కుమార్ ఎస్సై అజ్మీర రమేష్ క్రైమ్ సిబ్బంది హెడ్ కానిస్టేబుల్ జి.కరుణాకర్ కానిస్టేబుల్ వి.హేము నాయక్ జి. భాస్కర్ సిహెచ్ రాంబాబు సిహెచ్ శేఖర్ రెడ్డి మహిళా కానిస్టేబుల్ నాగ సంధ్య మరియు హెచ్ జి శేఖర్ లను డిఎస్పీ శ్రీనివాసరావు ప్రత్యేకంగాఅభినందించారు.

రజాకార్ల తూటాలకు బలైన అప్పంపల్లి







-అమరవీరులకు ఘన నివాళి
-త్యాగాలను స్మరించుకోవడమే తెలంగాణ అమరవీరుల దినోత్సవం ఉద్దేశ్యం: ఎంపీ డీకే అరుణ

దేవరకద్ర,సెప్టెంబర్ 12 (మహాప్రభ)
దేవరకద్ర నియోజకవర్గం కొకుంట్ల మండలం అప్పంపల్లి గ్రామంలో రజాకార్ల కాల్పుల్లో ప్రాణాలు కోల్పోయిన అమరవీరులకు పాలమూరు పార్లమెంట్ సభ్యురాలు డీకే అరుణ ఘన నివాళులర్పించారు. తెలంగాణ అమరవీరుల త్యాగాలను స్మరించుకుంటూ నిర్వహిస్తున్న కార్యక్రమాల్లో భాగంగా అప్పంపల్లిలో అమరవీరుల స్మారక స్థలాన్ని సందర్శించి పుష్పాంజలి ఘటించారు. ఈ సందర్భంగా ఎంపీ డీకే అరుణ మాట్లాడుతూ, స్వాతంత్ర్యానంతర కాలంలో రజాకార్ల దురాగతాలకు అప్పంపల్లి గ్రామ ప్రజలు బలయ్యారని పేర్కొన్నారు. రజాకార్లకు పన్ను చెల్లించలేదనే కారణంతో జరిపిన కాల్పుల్లో 11 మంది అమాయకులు ప్రాణాలు కోల్పోయారని తెలిపారు. వారి త్యాగాలను నిత్యం స్మరించుకోవాల్సిన బాధ్యత ప్రతి ఒక్కరిపై ఉందన్నారు.తెలంగాణ విమోచన దినోత్సవం సందర్భంగా అమరవీరుల త్యాగాలను ప్రజలకు గుర్తు చేయడంతో పాటు, వారి స్ఫూర్తిని భావితరాలకు అందించడమే కార్యక్రమాల ప్రధాన ఉద్దేశమని డీకే అరుణ పేర్కొన్నారు. అనంతరం కొకుంట్ల మండలం ముచ్చింతల గ్రామంలో బీజేపీ నాయకులు, కార్యకర్తలతో కలిసి పార్టీ జెండాను ఆవిష్కరించారు. గ్రామంలోని జెడ్పీహెచ్ఎస్ ఉన్నత పాఠశాలకు డైనింగ్ హాల్ నిర్మాణంతో పాటు నాలుగు ఐమాక్స్ లైట్లు మంజూరు చేయాలని కోరుతూ బీజేపీ కిసాన్ మోర్చా నాయకులు ఎంపీ డీకే అరుణకు వినతిపత్రం అందజేశారు. గ్రామ విద్యార్థుల సౌకర్యాలు, మౌలిక వసతుల అభివృద్ధికి అవసరమైన చర్యలు తీసుకోవాలని వారు కోరారు.ఈ కార్యక్రమాల్లో బీజేపీ రాష్ట్ర కార్యవర్గ సభ్యుడు, దేవరకద్ర నియోజకవర్గ ఇన్‌చార్జి కొండ ప్రశాంత్ రెడ్డి, డోకూర్ పవన్ కుమార్ రెడ్డి, బీజేపీ జిల్లా అధ్యక్షుడు శ్రీనివాస్ రెడ్డి, ముచర్ల జనార్ధన్ రెడ్డి, పాలమూరు విష్ణువర్ధన్ రెడ్డి, పద్మజా రెడ్డి, కొకుంట్ల మండల అధ్యక్షుడు బడుగుల రాజేశ్వర్ రెడ్డి, జిల్లా కార్యదర్శి సంగల రవీందర్ రెడ్డి, కిసాన్ మోర్చా నాయకులు గుంజ శ్రీనివాస్ ముదిరాజ్, అశోకవర్ధన్ రెడ్డి, వడ్ల శంకర్, రాఘవేంద్ర, బుచ్చిరెడ్డి, బత్తుల శ్రీనివాస్ యాదవ్, బైనీ కృష్ణయ్య, కావలి మధు, మల్లెల సాయికుమార్ తదితరులు పాల్గొన్నారు.

దేవరకద్ర రోడ్లకు భారీ నిధులు

-జయంత్ కృషితో రూ.140 కోట్లకుపైగా పనులు..
- 20న శంకుస్థాపనకు మంత్రి కోమటిరెడ్డి



దేవరకద్ర సెప్టెంబర్ 12 (మహాప్రభ)
నియోజకవర్గంలో రహదారి మౌలిక వసతుల అభివృద్ధికి ప్రభుత్వం భారీగా నిధులు మంజూరు చేసిందని ఎమ్మెల్యే జి. మధుసూదన్‌రెడ్డి (జియంఆర్) తెలిపారు. హ్యామ్ రోడ్లలో భాగంగా కీలక రహదారుల విస్తరణ, డబుల్ లైన్ రోడ్ల నిర్మాణం, మరమ్మతు పనులకు నిధులు కేటాయించిన నేపథ్యంలో అభివృద్ధి పనులకు శంకుస్థాపన చేయడంతో పాటు మదనపురం మండలం ఊకచెట్టువాగుపై నిర్మించిన నూతన బ్రిడ్జిని ప్రారంభించేందుకు ఆర్‌అండ్‌బీ శాఖ మంత్రి కోమటిరెడ్డి వెంకట్‌రెడ్డిని ఎమ్మెల్యే ఆహ్వానించారు. ఆహ్వానాన్ని మన్నించిన మంత్రి ఈ నెల 20న కార్యక్రమానికి హాజరవుతానని తెలిపారు. కొత్తకోట--మదనపురం--కొత్తపల్లి--ఆత్మకూరు మార్గంలో డబుల్ లైన్ రోడ్డు విస్తరణ, మరమ్మతులకు రూ.23.38 కోట్లు మంజూరయ్యాయి. దేవరకద్ర నుంచి మినిగోనిపల్లి, గుడిబండ, ముచ్చింతల, అప్పంపల్లి, దాసర్‌పల్లి, తిరుమలాపూర్, గూడూరు మీదుగా కురుమూర్తి దేవస్థానం వరకు, అలాగే వర్నె--ముత్యాలంవల్లి--పేరూర్--వెంకంవల్లి--కురుమూర్తి మార్గాల్లో డబుల్ లైన్ రోడ్ల నిర్మాణానికి కలిపి రూ.103.54 కోట్లు కేటాయించారు. అలాగే చీన-44--పొన్నకల్--నందిపేట్--జీనుగురాల--డోకూర్--దేవరకద్ర మార్గంలో రోడ్డు నిర్మాణానికి రూ.13.43 కోట్లు మంజూరయ్యాయి. ఈ పనులతో నియోజకవర్గంలోని గ్రామాలకు రవాణా సౌకర్యాలు మెరుగుపడటంతో పాటు, ప్రముఖ పుణ్యక్షేత్రమైన కురుమూర్తి దేవస్థానానికి వచ్చే భక్తులకు ప్రయాణ సౌకర్యం మరింత మెరుగుపడనుంది.
ఇదే సమయంలో జడ్చర్ల రైల్వే స్టేషన్ నుంచి భూత్పూర్ మండలం కొత్తమొల్గర వరకు, అలాగే దేవరకద్ర నుంచి కోయిల్‌సాగర్ వరకు డబుల్ లైన్ రోడ్ల నిర్మాణానికి నిధులు మంజూరు చేయాలని మంత్రి కోమటిరెడ్డి వెంకట్‌రెడ్డిని ఎమ్మెల్యే జియంఆర్ కోరారు. "నియోజకవర్గంలో రహదారి మౌలిక వసతులను బలోపేతం చేసి ప్రజలకు మెరుగైన రవాణా సౌకర్యాలు కల్పించడమే లక్ష్యం. గ్రామీణ ప్రాంతాల అభివృద్ధికి ప్రభుత్వం ప్రత్యేక ప్రాధాన్యం ఇస్తోంది" అని ఎమ్మెల్యే జియంఆర్ తెలిపారు.

నిరంతర విద్యుత్ సరఫరా చేయాలని గాంధారిలో రైతుల ధర్నా



గాంధారి, సెప్టెంబర్ 12:(మహాప్రభ)
రైతులకు నిరంతరాయంగా విద్యుత్ సరఫరా చేయాలని డిమాండ్ చేస్తూ గాంధారి ప్రాంతంలో రైతులు ఆందోళనకు దిగారు. రైతులంతా ఒకచోట చేరి రోడ్డుపై ధర్నా చేశారు.ఈ సందర్భంగా ప్రస్తుత విద్యుత్ సరఫరా విధానంపై రైతులు తీవ్ర అసంతృప్తి వ్యక్తం చేశారు. గతంలో తమకు 24 గంటల విద్యుత్ సరఫరా జరిగేదని, ప్రస్తుతం వ్యవసాయానికి పరిమిత సమయానికే విద్యుత్ సరఫరా జరుగుతోందని ఆవేదన వ్యక్తం చేశారు. వ్యవసాయానికి నిరంతర విద్యుత్ అందకపోవడంతో పంటలకు ఇబ్బందులు ఎదురవుతున్నాయని రైతన్నలు ఆందోళన వ్యక్తం చేశారు.

గాజుల.రాజేష. పరామర్శించిన పిఎసిఎస్.జాలేనరసింహారెడ్డి.



దేవరకొండ డివిజన్ సెప్టెంబర్ 12 (మహాప్రభ)
.దేవరకొండ పట్టణానికి చెందిన సీనియర్ నాయకులు గాజుల రాజేష్ కుమారుడు గాజుల అభినవ్ రాజు కొద్ది రోజుల క్రితం రోడ్డు ప్రమాదంలో మృతి చెందిన విషయం తెలుసుకొని నేడు వారి స్వగృహానికి వెళ్లి వారి చిత్ర పటానికి నివాళులు అర్పించి వారి కుటుంబ సభ్యులను పరామర్శించి ప్రగాఢ సానుభూతిని తెలిపినజాలే.నరసింహారెడ్డి. పిఎసిఎస్.ఆయన వెంటా మాజీ ఎంపీపీ పార్వతీ చందు నాయక్, ఎల్. ఐ.సి. సీనియర్ బ్రాంచ్ మేనేజర్ రామ్ చౌహాన్,సత్తిరెడ్డి,డీలర్ ఆంజనేయులు నిరంజన్, శ్రీను,మరియు తదితరులు ఉన్నారు.

మంత్రి సీతక్క కు వినతిపత్రం అందజేసిన సర్పంచులు

సర్పంచ్ కొర్ర రాంసింగ్ నాయక్



దేవరకొండ సెప్టెంబర్ 12(మహా ప్రభ)
సర్పంచుల సమస్యలు పరిష్కరించాలని శనివారం హైదరాబాద్ ప్రగతి భవన్ లో రాష్ట్ర పంచాయతీరాజ్ శాఖ మంత్రి సీతక్క ని సర్పంచులు వినతిపత్రం అందజేశారు. గౌరవ వేతనం 20 వేలు పెంచాలని.2018 పంచాయతీ రాజ్ చట్టాన్ని రద్దు చేయాలని. స్థానిక సంస్థల ఎన్నికలో సర్పంచులకు ఓటు హక్కు కల్పించాలని. సర్పంచులు ఎవరైనా మరణిస్తే వారి కుటుంబానికి 30 లక్షలు ఇవ్వాలని కోరారు.ఈకార్యక్రమంలో దేవరకొండ డివిజన్ లోని మైనంపల్లి సర్పంచ్ కొర్ర రాంసింగ్ నాయక్.బెజ్జం సాయి. చాట్ల చిరంజీవి. తదితరులు ఉన్నారు

వె.వా. చండూరు డివిజన్ కమిటీ ఏకగ్రీవం



చండూరు సెప్టెంబర్ 12(మహా ప్రభ)
విశ్వకర్మ ఎంప్లాయిస్ వెల్ఫేర్ అసోసియేషన్ చండూరు డివిజన్ కమిటీ చండూరు గీతా విద్యాలయంలో ఏకగ్రీవంగా ఎన్నుకున్నారు. డివిజన్ అధ్యక్షులుగా మద్దోజు సుధీర్ బాబు, ప్రధాన కార్యదర్శిగా రామగిరి శ్రీనివాసాచారి, గౌరవ అధ్యక్షులుగా ఎర్రగిన్నెల రవీందర్, గౌరవ సలహాదారులుగా గన్నవరం రాము, కోశాధికారిగా గన్నవరం శ్రవణ్ కుమార్ లను నల్లగొండ జిల్లా వె వా ఏకగ్రీవంగా ఎన్నుకున్నట్లు నూతన కమిటీకి నియామక పత్రాన్ని అందజేశారు. ఈ సందర్భంగా జరిగిన సమావేశంలో జిల్లా వె.వా అధ్యక్షులు తాడూరి నరసింహ చారి మాట్లాడుతూ విశ్వకర్మ ప్రభుత్వ, ప్రైవేటు, రిటైర్డ్, సాఫ్ట్వేర్, తదితర వేతన ఉద్యోగుల సంక్షేమం కొరకు ఈ సంఘం పాటుపడుతుందని వివరించారు. జిల్లా ప్రధాన కార్యదర్శి పగిడోజు నాగభూషణాచారి మాట్లాడుతూ చండూరు డివిజన్ లోని చండూరు మునుగోడు నాంపల్లి మర్రిగూడెం గట్టుప్పల్ మండలాలకు గౌరవ ప్రతినిధులను ఏర్పాటు చేయనున్నట్లు ప్రకటించారు. ఈ కార్యక్రమంలో గీతా విద్యాసంస్థల అధినేత పోలోజు నరసింహ చారి, జిల్లా గౌరవ అధ్యక్షులు విశ్వనాధుల చంద్రమౌళి, జిల్లా కోశాధికారి కూరెళ్ళ రవీంద్ర చారి చండూరు పట్టణానికి చెందిన ప్రభుత్వ ప్రైవేటు ఉద్యోగులు పాల్గొన్నారు.

బిజినెస్

జొమాటో మరో షాక్.. క్యాష్ ఆన్ డెలివరీపై ఫీజు!

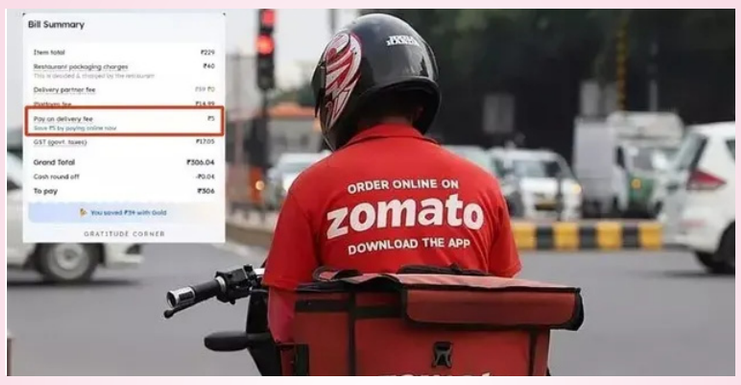

న్యూఢిల్లీ

ఆన్‌లైన్ ఫుడ్ డెలివరీ సంస్థ జొమాటో వినియోగదారులకు మరో షాక్ ఇచ్చింది. క్యాష్ ఆన్ డెలివరీ (సీఓడీ) ద్వారా ఆర్డర్లు చేసే కస్టమర్ల నుంచి ఇకపై రూ.5 అదనపు ఛార్జీ వసూలు చేయడం ప్రారంభించింది. ఆదాయాన్ని పెంచుకోవడంతో పాటు వినియోగదారులను డిజిటల్ చెల్లింపుల వైపు మళ్లించేందుకే ఈ నిర్ణయం తీసుకున్నట్లు తెలుస్తోంది. జొమాటోలో ఆహారం ఆర్డర్ చేసే సమయంలో వినియోగదారులు ఇప్పటికే రెస్టారెంట్ ప్యాకేజింగ్ ఛార్జీలు, జీఎస్‌టీ, ప్లాట్‌ఫామ్ ఫీజు వంటి వివిధ రకాల రుసుములు చెల్లిస్తున్నారు. తాజాగా క్యాష్ ఆన్ డెలివరీని ఎంచుకునే వారికి మరో రూ.5 అదనపు భారం పడనుంది. దీంతో నగదు చెల్లింపులతో చేసే ఆర్డర్లు గతంతో పోలిస్తే మరింత ఖరీదుగా మారనున్నాయి. ఇదిలా ఉండగా.. జొమాటో ఇటీవల ప్లాట్‌ఫామ్ ఫీజును కూడా పెంచింది. ఒక్కో ఆర్డర్‌పై గతంలో రూ.12.50గా ఉన్న ఫీజును రూ.14.90కి పెంచినట్లు తెలుస్తోంది. వరుసగా రుసుములు పెరుగుతుండటంతో ఆహారం ఆర్డర్ చేసే వినియోగదారులపై మొత్తం వ్యయం పెరుగుతోంది. ముఖ్యంగా తరచుగా ఆన్‌లైన్‌లో ఆహారం ఆర్డర్ చేసేవారిపై ఈ ప్రభావం ఎక్కువగా ఉండే అవకాశం ఉంది.ఫుడ్ డెలివరీ రంగంలో పోటీ తీవ్రంగా ఉన్న నేపథ్యంలో సంస్థలు లాభదాయకతను కాపాడుకునేందుకు పలు మార్గాలను అనుసరిస్తున్నాయి. నగదు లావాదేవీల నిర్వహణకు అయ్యే ఖర్చులను తగ్గించుకోవడంతో పాటు డిజిటల్ చెల్లింపులను ప్రోత్సహించేందుకు జొమాటో ఈ అదనపు ఛార్జీని తీసుకొచ్చినట్లు మార్కెట్ వర్గాలు భావిస్తున్నాయి. అయితే వరుసగా ఫీజులు పెంచడం వినియోగదారులపై ఎలాంటి ప్రభావం చూపుతుందన్నది ఆసక్తికరంగా మారింది.

భారీగా పెరిగిన కాపర్ ధరలు..
ఎలక్ట్రానిక్స్ తయారీలో కీలక మార్పులు!

హైదరాబాద్

ప్రపంచవ్యాప్తంగా రాగి (కాపర్)కు డిమాండ్ భారీగా పెరుగుతుండటంతో దాని ధరలు గణనీయంగా పెరుగుతున్నాయి. ముఖ్యంగా ఆర్టిఫిషియల్ ఇంటెలిజెన్స్ (ఏఐ), డేటా సెంటర్ల విస్తరణతో రాగి వినియోగం వేగంగా పెరిగింది. దీంతో గత ఏడాది కాలంలో కాపర్ ధరలు సుమారు 45 శాతం మేర పెరిగినట్లు తెలుస్తోంది. కాపర్ ధరల పెరుగుదల ప్రభావం ఎలక్ట్రానిక్స్ తయారీ రంగంపైనా పడుతోంది. ఏసీలు, ఫ్రిజ్‌లు వంటి గృహోపకరణాల తయారీలో రాగిని విస్తృతంగా ఉపయోగిస్తారు. ముడి పదార్థాల ధరలు పెరగడంతో కంపెనీల ఉత్పత్తి వ్యయాలు కూడా పెరుగుతున్నాయి. ఈ అదనపు భారాన్ని తగ్గించుకునేందుకు తయారీ సంస్థలు ప్రత్యామ్నాయ లోహాల వైపు దృష్టి సారిస్తున్నాయి.

అల్యూమినియం వైపు మొగ్గ

కాపర్‌కు బదులుగా అల్యూమినియంను వినియోగించే అవకాశాలను కంపెనీలు పరిశీలిస్తున్నాయి. కొన్ని పరికరాల్లో రాగి స్థానంలో అల్యూమినియంను ఉపయోగించడం ద్వారా తయారీ వ్యయాన్ని కొంతమేర తగ్గించుకోవచ్చని పరిశ్రమ వర్గాలు భావిస్తున్నాయి.



అయితే పనితీరు, మన్నిక, ఉష్ణ వాహకత వంటి అంశాలను పరిగణనలోకి తీసుకుని ప్రత్యామ్నాయాలపై నిర్ణయం తీసుకోనున్నారు.

వినియోగదారులపై ప్రభావం

కాపర్ ధరల పెరుగుదల కొనసాగితే రాబోయే రోజుల్లో కొత్తగా మార్కెట్లోకి వచ్చే ఏసీలు, ఫ్రిజ్‌ల ధరలపై ప్రభావం పడే అవకాశం ఉంది. తయారీ వ్యయాలు పెరిగితే కంపెనీలు ఆ భారాన్ని కొంతవరకు వినియోగదారులపై మోపే అవకాశం లేకపోలేదు. అంతేకాకుండా ఎలక్ట్రానిక్ పరికరాల పునర్వినియోగ మార్కెట్‌పైనా దీని ప్రభావం పడే అవకాశం ఉంది. ముఖ్యంగా సెకండ్ హ్యాండ్ స్మార్ట్‌ఫోన్ల ధరలు కూడా పెరిగే అవకాశాలు ఉన్నాయని మార్కెట్ వర్గాలు అంచనా వేస్తున్నాయి.

ఏఐ, డేటా సెంటర్లే ప్రధాన కారణం

ఏఐ ఆధారిత సాంకేతికత విస్తరణతో భారీ స్థాయిలో డేటా సెంటర్ల నిర్మాణం జరుగుతోంది. విద్యుత్ మౌలిక వసతులు, సర్వర్లు, కేబుల్స్, ఇతర పరికరాల్లో కాపర్ కీలక పాత్ర పోషిస్తోంది. దీంతో ప్రపంచవ్యాప్తంగా రాగికి డిమాండ్ మరింత పెరుగుతోంది. ఈ పరిస్థితి కొనసాగితే కాపర్ ధరలు మరింత పెరిగే అవకాశం ఉందన్న అంచనాలు కూడా వినిపిస్తున్నాయి. ఇలా ఒకవైపు కాపర్ ధరల పెరుగుదల తయారీ కంపెనీలపై ఒత్తిడి పెంచుతుండగా.. మరోవైపు ఉత్పత్తి వ్యయాలను నియంత్రించుకునేందుకు ప్రత్యామ్నాయ లోహాల వినియోగంపై పరిశ్రమ దృష్టి సారిస్తోంది. ఫలితంగా రాబోయే రోజుల్లో ఎలక్ట్రానిక్స్ తయారీ రంగంలో కీలక మార్పులు చోటుచేసుకునే అవకాశాలు కనిపిస్తున్నాయి.

రికార్డు స్థాయికి ఫారెక్స్ నిల్వలు

ముంబై

భారత విదేశీ మారక నిల్వలు సరికొత్త రికార్డు సృష్టించాయి. సెప్టెంబర్ 4తో ముగిసిన వారంలో దేశ ఫారెక్స్ నిల్వలు ఏకంగా 44.903 బిలియన్ డాలర్లు పెరిగి జీవితకాల గరిష్ఠమైన 785.706 బిలియన్ డాలర్లకు చేరాయి. అంతకుముందు వారంలోనూ నిల్వలు 11.475 బిలియన్ డాలర్లు పెరగడం గమనార్హం. వరుసగా రెండు వారాలుగా భారీగా పెరగడంతో దేశ విదేశీ మారక నిల్వలు రికార్డు స్థాయికి చేరుకున్నాయి. రిజర్వ్ బ్యాంక్ ఆఫ్ ఇండియా చేపట్టిన ప్రత్యేక చర్యలు ఫారెక్స్ నిల్వల పెరుగుదలకు ప్రధాన కారణంగా నిలిచాయి. జూన్‌లో ఆర్‌బీఐ చేపట్టిన ప్రత్యేక ఫారెక్స్ స్వాప్ చర్యల ద్వారా సుమారు 136 బిలియన్ డాలర్ల మేర కొత్త నిధులు దేశంలోకి రావడంతో నిల్వలు గణనీయంగా పుంజుకున్నాయి. దీంతో అంతర్జాతీయ



ఆర్థిక ఒత్తిళ్లను ఎదుర్కొనేందుకు భారత్‌కు మరింత బలమైన విదేశీ మారక నిల్వల మద్దతు లభించింది.మరోవైపు, సెప్టెంబర్ 4తో ముగిసిన వారంలో ఫారిన్ కరెన్సీ అసెట్స్ (ఎఫ్‌సీఏ) కూడా భారీగా పెరిగాయి. ఇవి 47.498 బిలియన్ డాలర్లు పెరిగి 648.168 బిలియన్ డాలర్లకు చేరుకున్నాయి. దేశ ఆర్థిక వ్యవస్థకు ఫారెక్స్ నిల్వలు కీలకమైన రక్షణగా పనిచేస్తాయి. దిగుమతుల చెల్లింపులు, అంతర్జాతీయ ఆర్థిక ఒడుదొడుకులు, రూపాయి విలువపై ఒత్తిళ్లను ఎదుర్కొనే సామర్థ్యాన్ని ఇవి పెంచుతాయి. తాజా రికార్డుతో భారత విదేశీ మారక నిల్వల స్థాయి మరింత బలోపేతమైంది.

ఎడ్జ్‌బాస్టన్‌లోనూ చిత్తైన పాకిస్థాన్..

-3-0తో సిరీస్ గెలుపొందిన ఇంగ్లండ్..!



ఎడ్జ్‌బాస్టన్ టెస్టులోనూ ఇంగ్లండ్ జయభేరి మోగించింది. స్వల్ప ఛేదనలో ఓపెనర్లు దకౌతైనా కెప్టెన్ జో రూట్(62 నాటౌట్), జోర్డాన్ కాక్స్(59 నాటౌట్) కీలక భాగస్వామ్యంతో పాక్ ఆశలపై నీళ్లు చల్లారు. మొహమ్మద్ అబ్బాస్(2-27) నిప్పులు చెరిగినా.. ఈ జోడీ నింపాదిగా ఆడడంతో ఆతిథ్య జట్టు 8 వికెట్ల తేడాతో విక్టరీ కొట్టింది. వరసగా మూడు మ్యాచుల్లో గెలుపొందిన ఇంగ్లండ్ 3-0తో సిరీస్‌ను కైవసం చేసుకుంది.స్వదేశంలో ఇంగ్లండ్ పంజా విసిరింది. మూడు టెస్టుల సిరీస్‌లో సంపూర్ణ ఆధిపత్యంతో పాకిస్థాన్‌ను క్లీన్‌స్వీప్ చేసింది. ఎడ్జ్‌బాస్టన్‌లో తొలిరోజు నుంచే పట్టుబిగించిన ఇంగ్లండ్.. నాలుగో రోజే మ్యాచ్‌ను ముగించింది. రెండో ఇన్నింగ్స్‌లో పాక్‌ను 449 పరుగులకే కట్టడి చేసి.. అనంతరం 130 పరుగుల ఛేదనకు దిగిన ఆ జట్టు ఇన్నింగ్స్ మొదటి ఓవర్లోనే ఓపెనర్లను కోల్పోయింది.

నో బాల్ కావడంతో

పాకిస్థాన్ పేసర్ మొహమ్మద్ అబ్బాస్(2-20) ఓవర్లో తొలి బంతికి డకెట్(0) వికెట్ కీపర్ చేతికి చిక్కగా.. ఆఖరి బంతికి ఎమిలియో గే(0)ను ఎల్బీగా వెనుదిరిగాడు. అబ్బాస్ విజృంభనతో సున్నాకే రెండు వికెట్లు పడినా కెప్టెన్ జో రూట్(62 నాటౌట్), జోర్డాన్ కాక్స్(59 నాటౌట్) లు ఒత్తిడికి లోనవ్వలేదు. 23 పరుగుల వద్ద బౌల్డయ్యాడు. కానీ, అది నో బాల్ కావడంతో రూట్ బతికిపోయాడు. పాక్ పేసర్లను ధీటుగా ఎదుర్కొన్న ఈ ద్వయం శతక భాగస్వామ్యం నెలకొల్పగా ఆతిథ్య జట్టు 8 వికెట్ల తేడాతో గెలిచింది. తద్వారా 3-0తో సిరీస్‌ను కైవసం చేసుకుంది ఇంగ్లండ్.ఎడ్జ్‌బాస్టన్‌లో ఇప్పటివరకూ ఒక్క మ్యాచూ గెలవని పాక్ ఈసారి కూడా అదే తడబాటుతో మూల్యం చెల్లించుకుంది. ఇక బెన్ స్టోక్స్ వీడ్కోలు తర్వాత మళ్లీ కెప్టెన్సీ చేపట్టిన రూట్ తొలి సిరీస్‌ను ఒడిసిపట్టాడు. డాన్ లారెన్స్ 'ప్లేయర్ ఆఫ్ ది మ్యాచ్'గా, ఓలీ రాబిన్సన్ 'ప్లేయర్ ఆఫ్ ది సిరీస్'గా ఎంపికయ్యారు.

స్పోర్ట్స్

టెస్టు క్రికెట్‌లో చరిత్ర సృష్టించిన రూట్..

గల్లంతైన సచిన్ రికార్డు..!



సుదీర్ఘ ఫార్మాట్‌లో చెలరేగిపోతున్న ఇంగ్లండ్ కెప్టన్ జో రూట్ చరిత్ర సృష్టించాడు. ఇటీవల కాలంలో పరుగుల వరద పారిస్తున్న రూట్.. రికార్డు అర్ధశతకం సాధించాడు. ఎడ్జ్‌బాస్టన్ టెస్టులో హాఫ్ సెంచరీ బాదిన రూట్ భారత దిగ్గజం సచిన్ టెండూల్కర్ ను దాటేశాడు. రెడ్ బాల్ క్రికెట్‌లో అత్యధిక అర్ధశతకాలు బాదిన ఆటగాడిగా అవతరించాడీ రన్ మెషీన్.టెస్టు క్రికెట్‌లో జో రూట్ పరుగుల సునామీ కొనసాగిస్తున్నాడు. రికార్డు శతకాలతో విరుచుకుపడుతున్న అతడు.. ఈసారి అత్యధిక అర్ధ శతకాల రికార్డును పట్టేశాడు. ఎడ్జ్‌బాస్టన్ టెస్టులో సున్నాకే ఓపెనర్లు ఔటైనా.. క్రీజునంటుకున్న రూట్ పాకిస్థాన్ బౌలర్లను విసిగిస్తూ హాఫ్ సెంచరీ కొట్టాడు. కెరీర్లో 69వ టెస్టు ఫిఫ్టీతో అతడు సచిన్ టెండూల్కర్ రికార్డును బద్దలు కొట్టాడు. ఎడ్జ్‌బాస్టన్ టెస్టుకు ముందు 68 టెస్టు ఫిఫ్టతో సచిన్ సరసన నిలిచిన అతడు.. యాభై రన్స్‌తో అగ్రస్థానానికి దూసుకెళ్లాడు.

టెస్టుల్లో అత్యధిక ఫిఫ్టీలు..

1. జో రూట్ (ఇంగ్లండ్)- 69
2. సచిన్ టెండూల్కర్(భారత్)- 68
3. శివ్‌నారాయణ్ చందర్‌పాల్(వెస్టిండీస్) -- 66
4. అలెన్ బోర్డర్(ఆస్ట్రేలియా) -- 63
5. రాహుల్ ద్రావిడ్(భారత్) -- 63
6. రికీ పాంటింగ్(ఆస్ట్రేలియా) -- 62

సచిన్, రహానేకు మరో గౌరవం..

-వాంఖడేలో ప్రత్యేక లాంజ్‌లు ఏర్పాటు!



ముంబై:

భారత మాజీ క్రికెటర్లు సచిన్ టెండూల్కర్, అజింక్యా రహానేలకు మరో అరుదైన గౌరవం దక్కనుంది. ముంబై క్రికెట్‌కు, టీమిండియాకు విశేష సేవలందించిన వీరి పేర్లను వాంఖడే స్టేడియంలోని లాంజ్‌లకు పెట్టాలని ముంబై క్రికెట్ సంఘం (ఎంసీఏ) నిర్ణయించింది. వీరితో పాటు ముంబై రంజీ జట్టు మాజీ కెప్టెన్, దివంగత క్రికెటర్ మాధవ్ మంత్రి పేరుతోనూ ఓ లాంజ్‌ను ఏర్పాటు చేయనుంది. శుక్రవారం జరిగిన ఎంసీఏ వార్షిక సమావేశంలో ఈ మేరకు తీర్మానం చేశారు. దేశవాళీ క్రికెట్‌లో ముంబైకి సుదీర్ఘకాలం ప్రాతినిధ్యం వహించిన సచిన్ టెండూల్కర్, ఇటీవల క్రికెట్‌కు వీడ్కోలు పలికిన అజింక్యా రహానే సేవలను గుర్తిస్తూ ఈ నిర్ణయం తీసుకున్నట్లు ఎంసీఏ వెల్లడించింది. ముంబై క్రికెట్‌కు మాధవ్ మంత్రి చేసిన సేవలను కూడా పరిగణనలోకి తీసుకుని ఆయన పేరును లాంజ్‌కు పెట్టాలని నిర్ణయించింది. వాంఖడే స్టేడియంలో ఏ లాంజ్‌కు ఏ క్రికెటర్ పేరు పెట్టాలి? వాటిని ఏ విధంగా తీర్చిదిద్దాలన్న అంశాలపై నిర్ణయం తీసుకునే బాధ్యతను ముగ్గురు సభ్యులతో కూడిన కమిటీకి, ఎంసీఏ కార్యదర్శులకు అప్పగించినట్లు సంఘం అధ్యక్షుడు అజింక్యా నాయక్ తెలిపారు. ఈ కమిటీలో ఎంసీఏ ఉపాధ్యక్షుడు జితేంద్ర అవ్హాద్, అపెక్స్ కౌన్సిల్ సభ్యుడు మిలింద్ నర్వేకర్, సలహాదారుడు ఉజ్వల్ నికమ్ ఉన్నారు. ఇదే వార్షిక సమావేశంలో అనుబంధ క్రికెట్ క్లబ్‌లకు రిజర్వ్ మొత్తంగా రూ.100 కోట్లు కేటాయించాలని కూడా ఎంసీఏ నిర్ణయించింది. దిగ్గజ క్రికెటర్ల సేవలను చిరస్థాయిగా గుర్తుంచుకునేలా వాంఖడేలో వారి పేర్లతో లాంజ్‌ల ఏర్పాటు చేయడం ముంబై క్రికెట్‌లో ప్రత్యేక నిర్ణయంగా నిలవనుంది.

సంక్రాంతి బరిలో చిరంజీవి 'విశ్వంభర'..

'కాకా'కు గండం, మెగా ఫ్యాన్స్‌లో పెరుగుతున్న టెన్షన్!



మెగాస్టార్ చిరంజీవి అభిమానులు ఎంతో ఆసక్తిగా ఎదురుచూస్తున్న భారీ చిత్రం 'విశ్వంభర' విషయంలో మరోసారి ఆసక్తికరమైన వార్తలు వినిపిస్తున్నాయి. ఎన్నో రోజులుగా వాయిదాల మీద వాయిదాలు పడుతూ వస్తున్న ఈ సినిమా ఎప్పుడు ప్రేక్షకుల ముందుకు వస్తుందనే దానిపై ఇప్పటివరకు పూర్తిస్థాయి స్పష్టత లేకుండా పోయింది. ముఖ్యంగా భారీ స్థాయిలో తెరకెక్కుతున్న ఈ చిత్రానికి సంబంధించిన విజువల్ ఎఫెక్ట్స్ పనులు ఆలస్యం కావడంతో విడుదల తేదీ పలుమార్లు మారినట్లు వార్తలు వచ్చాయి.అయితే తాజాగా వినిపిస్తున్న సమాచారం ప్రకారం.. 'విశ్వంభర'ను వచ్చే సంక్రాంతి బరిలో దించేందుకు చిత్రబృందం ప్రయత్నాలు చేస్తున్నట్లు తెలుస్తోంది. సంక్రాంతి విడుదలపై ప్రస్తుతం చర్చలు జరుగుతున్నాయని, అదే సమయంలో సినిమాకు సంబంధించిన ఓటీటీ ఒప్పందం కూడా తుది దశకు చేరుకున్నట్లు ఇండస్ట్రీ వర్గాల్లో ప్రచారం జరుగుతోంది.చిరంజీవి, దర్శకుడు వశిష్ఠ కాంబినేషన్‌లో తెరకెక్కుతున్న 'విశ్వంభర'పై మొదటి నుంచి భారీ అంచనాలు ఉన్నాయి. సోషియో ఫాంటసీ నేపథ్యంలో తెరకెక్కుతున్న ఈ సినిమాను భారీ బడ్జెట్‌తో రూపొందిస్తున్నారు. చిరంజీవిని ఇంతకుముందెన్నడూ చూడని తరహాలో చూపించేందుకు దర్శకుడు వశిష్ఠ ప్రయత్నిస్తున్నట్లు చిత్రబృందం ఇప్పటికే పలు సందర్భాల్లో వెల్లడించింది. అయితే సినిమాలో కీలకంగా ఉండే విజువల్ ఎఫెక్ట్స్ పనులకు ఎక్కువ సమయం పడుతుండటంతో విడుదల ఆలస్యం అవుతూ వచ్చింది. ఇప్పుడు ఆ పనులు చివరి దశకు చేరుకున్నాయనే ప్రచారం నేపథ్యంలో.. సంక్రాంతి 2026 విడుదలను లక్ష్యంగా పెట్టుకున్నారనే వార్తలు మరోసారి తెరపైకి వచ్చాయి. 'విశ్వంభర'కు సంబంధించిన ఓటీటీ ఒప్పందం కూడా తుది దశలో ఉందనే వార్తలు వినిపిస్తున్నాయి. సాధారణంగా భారీ చిత్రాల ఓటీటీ హక్కుల విషయంలో విడుదల తేదీకి ముందే కీలక ఒప్పందాలు పూర్తవుతుంటాయి. ఇప్పుడు 'విశ్వంభర' విషయంలోనూ ఇదే తరహాలో చర్చలు జరుగుతున్నట్లు తెలుస్తోంది.అయితే ఓటీటీ భాగస్వామి, ఒప్పంద విలువ వంటి వివరాలపై అధికారిక సమాచారం మాత్రం ఇంకా బయటకు రాలేదు. కాబట్టి ప్రస్తుతం వస్తున్న వార్తలను అధికారిక ప్రకటన వచ్చే వరకు ప్రచారంగానే చూడాల్సి ఉంటుంది.కాగా, ఇప్పటికే సంక్రాంతి సందర్భంగా 'కాకా'ను ప్రకటించిన సంగతి తెలిసిందే. ఒకవేళ 'విశ్వంభర' కూడా సంక్రాంతి బరిలోకి వస్తే.. రెండు మెగా చిత్రాలను ఒకేసారి ప్రేక్షకుల ముందుకు తీసుకురావడం సాధ్యమవుతుందా? అనే ప్రశ్న తలెత్తుతోంది. లేదంటే 'కాకా'ను పండుగ రేసు నుంచి తప్పించే అవకాశం ఉందనే ప్రచారం జరుగుతోంది.

ఆసక్తికరంగా ప్రశాంత్ నీల్ కొత్త సినిమా ట్రైలర్

రూమ్ నంబర్ '418' భయపెట్టేందుకు వచ్చేస్తోంది..



'కేజీఎఫ్', 'సలార్' వంటి భారీ యాక్షన్ చిత్రాలతో సంచలనాలు సృష్టించిన ప్రముఖ దర్శకుడు ప్రశాంత్ నీల్ సమర్పిస్తున్న లేటెస్ట్ హారర్ థ్రిల్లర్ '418' (ది లాస్ట్ వార్నింగ్) సినిమా ట్రైలర్ తాజాగా ప్రేక్షకుల ముందుకు వచ్చింది. టాలీవుడ్ ప్రముఖ నిర్మాణ సంస్థ మైత్రీ మూవీ మేకర్స్ ఈ చిత్రంతో తొలిసారిగా హారర్ జోనర్‌లోకి అడుగుపెడుతుండటంతో సినిమాపై భారీ అంచనాలు నెలకొన్నాయి. కీర్తన్ నడగౌడ దర్శకత్వంలో తెరకెక్కిన ఈ చిత్రానికి సంబంధించిన ట్రైలర్ సినిమాపై ఆసక్తిని పెంచుతోంది.15 ఏళ్లుగా మూతపడిన ఒక రహస్య భవనం మరియు దాని వెనుక ఉన్న 'రూమ్ నంబర్ 418' చుట్టూ ఈ సినిమా కథ తిరుగుతుందని ట్రైలర్ స్పష్టం చేస్తోంది. ఏమాత్రం హాస్యానికి తావు లేకుండా, పూర్తిగా భయం, ఉత్కంఠ మరియు సైకలాజికల్ టెన్షన్ ప్రధానంగా ఈ హారర్ థ్రిల్లర్‌నుఎ తెరకెక్కించినట్లు అర్థమవుతోంది. కంటెంట్ పరంగా తీవ్రత ఎక్కువగా ఉండటంతో సెన్సార్ బోర్డ్ ఈ చిత్రానికి 'ఏ' సర్టిఫికెట్ జారీ చేసింది. ఈ చిత్రంలో సూర్య రాజ్, చరణ్ లక్కరాజు, ప్రీతి పగడాల, చైత్ర ఆచార్ తదితరులు ప్రధాన పాత్రల్లో నటిస్తున్నారు. మైత్రీ మూవీ మేకర్స్ పతాకంపై నవీన్ యెర్నేని, వై. రవిశంకర్ ఈ చిత్రాన్ని నిర్మిస్తుండగా, వెంకీ జీజీ సంగీతం అందించారు. దినేష్ దివాకర్ సినిమాటోగ్రఫీ బాధ్యతలు నిర్వర్తించారు. ప్రేక్షకులకు సరికొత్త భయానక అనుభూతిని పంచడానికి సిద్ధమవుతున్న ఈ సినిమా ప్రపంచవ్యాప్తంగా భారీ థియేటర్లలో సెప్టెంబర్ 18న గ్రాండ్‌గా విడుదల కానుంది.



క్యూట్‌స్మైల్.. అదిరిపోయే పోజులు.

వారికోసం సమయాన్ని వృథా చేసుకోలేను

ప్రస్తుతం తల్లి కాబోతున్న అనుభూతిని ఆస్వాదించే పనిలో ఉన్నారు అగ్ర కథానాయిక సమంత రూత్‌ప్రభు. నిరంతరం మీడియా ద్వారానో.. లేక సోషల్ మీడియా ద్వారానో అభిమానులకు చేరువగా ఉండే సామ్.. తాజాగా ఓ ఆంగ్ల మీడియాకు ఇంటర్వ్యూ ఇచ్చారు. ఈ ఇంటర్వ్యూలో కొన్ని ఆసక్తికరమైన విశేషాలను ఆమె పంచుకున్నారు. 'ఆరోగ్య సమస్యలు, వ్యక్తిగత జీవితంలో ఎదురైన ఒడిదుడుకులు అప్పట్లో నన్ను కృంగదీశాయి. అనారోగ్యంతోనే 'సిటాడెల్'లో నటించాను. నేనే కావాలంటూ వారు పట్టుపట్టడం వల్ల చేయక తప్పలేదు. ఒకానొక సమయంలో పూర్తిగా నటనకు స్వస్తి పలకాలని అనుకున్నా. అయితే.. నా జీవనాధారం నటనే. వదిలేస్తే ఆదాయం ఆగిపోతుంది.సంపాదించిన డబ్బు కొన్నాళ్లకు కరిగిపోతుంది. ఏం చేయాలి? అని చాలా ఆలోచించా. దీనికి తగ్గట్టు.. వైద్యులు కూడా మరేదైనా వృత్తి చూసుకోండంటూ సలహా ఇచ్చారు. అందుకే.. ఉన్న డబ్బుతో నమ్మకం ఉన్న వ్యాపారాల్లో పెట్టుబడులు పెట్టాను. వ్యాపారవేత్తగా మారాక, ఆ జీవితాన్ని కూడా బాగానే ఎంజాయ్ చేశాను' అని తెలిపారు సమంత. ఇంకా చెబుతూ "మా ఇంటి బంగారం' సినిమాకు నిర్మాతగా మాత్రమే వ్యవహరించాలనేది నా ఆలోచన. కానీ నేనే చేయాలంటూ రాజ్ బలవంతం పెట్టాడు. తన పోత్సాహం వల్లే 'మా ఇంటి బంగారం'లో నటించాను. ఆ సినిమా మానసికంగా నన్ను బలపరిచింది. ఇప్పుడైతే నాలో చాలా మార్పు వచ్చింది. ఇదివరకు ప్రతిదానికీ ఫీలయ్యేదాన్ని. ఇప్పుడైతే అనవసరపు మాటల్ని పట్టించుకోవడం మానేశా. నా గురించి నెగెటివ్‌గా మాట్లాడాలని ఇతరులు ఫిక్స్ అయ్యాక, వారిని మార్చాలని ప్రయత్నించి నా టైమ్‌ని వృథా చేసుకోలేను. దానికంటే ముఖ్యమైన పనులు నాకు చాలా ఉన్నాయి' అంటూ చెప్పుకొచ్చారు సమంత.

అందమైన ప్రేమకావ్యం



ఏగన్, శ్రీదేవి, ఫెమినా జార్జ్ ప్రధాన పాత్రల్లో నటిస్తున్న ప్రేమకథా చిత్రం 'హైకూ'. యువరాజ్ చిన్నసామి దర్శకుడు. విజయ్ సినిమా పతాకంపై డి.అరుళానందు, మాథ్యూ అరుళానందు నిర్మిస్తున్నారు. అక్టోబర్ 23న ప్రేక్షకుల ముందుకురానుంది. ఇటీవల ఈ చిత్ర టీజర్‌ను హరీష్‌కల్యాణ్ లాంచ్ చేశారు. ప్రేక్షకులకు ఓ అందమైన రంగులప్రపంచంలో విహరించిన అనుభూతిని మిగిల్చే చిత్రమిదని, ప్రేమలోని సున్నితమైన భావోద్వేగాల్ని ఆవిష్కరిస్తూ పొయెటిక్ ఫీల్‌తో సాగుతుందని మేకర్స్ తెలిపారు. ఈ చిత్రానికి కెమెరా: ప్రియేష్ గురుస్వామి, సంగీతం: సిద్ధు కుమార్, దర్శకత్వం: యువరాజ్ చిన్నసామి.

యూట్యూబ్‌లో దూసుకుపోతున్న 'ఇడుపుకాయితం' ఫస్ట్ సింగిల్!



టాలీవుడ్ టాలెంటెడ్ హీరో ప్రియదర్శి, నాగదుర్గ ప్రధాన పాత్రల్లో నటిస్తున్న తాజా ప్రాజెక్ట్ 'ఇడుపుకాయితం'. సుకుమార్ రైటింగ్స్ మరియు బన్నీ వాస్ వర్క్స్ పతాకాలపై బన్నీ వాస్, తాబితా సుకుమార్ నిర్మిస్తున్న ఈ చిత్రానికి వంశీ రెడ్డి దొండపాటి దర్శకత్వం వహిస్తున్నారు.తాజాగా ఈ సినిమా నుంచి 'నువ్వు సిన్నబోకే నా శ్రీలత' అంటూ సాగే ఫోక్-మెలోడీ ఫస్ట్ సింగిల్ లిరికల్ సాంగ్‌ను మేకర్స్ విడుదల చేశారు. ప్రముఖ సంగీత దర్శకుడు సురేశ్ బొబ్బిలి అందించిన గ్రామీణ వాతావరణాన్ని తలపించే బాణీలు ఈ పాటకు ప్రత్యేక ఆకర్షణగా నిలిచాయి. అలరాజు సాహిత్యానికి శంకర్ బాబు, మోహన భోగరాజు, సీలం పున్నమ్మ, బొల్లెపోగుల సుభద్ర తమ అద్భుతమైన గాత్రంతో ప్రాణం పోశారు. యూట్యూబ్‌లో విడుదలైన అతి తక్కువ సమయంలోనే ఈ లిరికల్ సాంగ్ లక్షలాది వ్యూస్‌తో దూసుకుపోతూ సంగీత ప్రియులను ఎంతగానో ఆకట్టుకుంటూ ట్రెండింగ్‌లో నిలిచింది.

Edited,Printed,Published & Owned by Mr.Nakka Raju, RNI No : TGTEL/26/A0738, Printed at NEWS 24HRS MEDIA SERVICES,Suryapet,- 508213 Telangana.
Published at 1-113 Prabhat Nagar,Chaitanyapuri,Rangareddy,Telangana - 500060.Telangana State. EDITOR : Mr.NAKKA RAJU, Cell 9160600610 | netibharath.daily@gmail.com