- aruhi group
www.mahaaprabha.com

# నమస్తే మహాప్రభ

ప్రజల కోసం.., ప్రజలతో...మహాప్రభ

తెలుగు దినపత్రిక

ఆదివారం
11-10-2026

సంపుటి : 01 సంచిక :200 పేజీలు : 08 వెల : ₹5/- తెలంగాణ , ఆంధ్రప్రదేశ్.



Mr. NAKKA RAJU
Chairman of Mahaaprabha

Published From RANGAREDDY TELANGANA.RNI NO : TGTEL/26/A0738 VOLUME 01 ISSUE 200 NAMASTEY MAHAAPRABHA

**విమానంలోనే సీజేపి వ్యవస్థాపకుడు అభిజిత్ దీప్సే, అశుతోష్ రంకా, సౌరవ్ దాస్ అరెస్ట్.**

- సీఈసీ రాజీనామా, ఓటరు జాబితా సవరణ
- ఉపసంహరణకు సీజేపీ ఆందోళన
- జంతర్‌మంతర్ చేరకముందే నేతలు, కార్యకర్తల అరెస్టులు
- ధ్రువ్ రాఠీని గురుగ్రామ్‌లో గృహనిర్బంధం చేసిన పోలీసులు
- మమతా బెనర్జీ, కేజ్రీవాల్ సహా పలువురు ప్రముఖుల అదుపులోకి
- దాదాపు 7 వేల మందిని అరెస్టు చేసినట్లు సమాచారం
- న్యాయవాదులు, జర్నలిస్టులనూ నిర్బంధించారన్న ఆరోపణలు
- సొంత ప్రజలపైనే కేంద్రం యుద్ధం ప్రకటించింది: కాంగ్రెస్
- ఇది అప్రకటిత ఎమర్జెన్సీ..
  24 గంటల్లో విడుదల చేయాలి: వాంగ్చుక్
- ఇది ప్లాప్ షో' అంటూ బీజేపీ కామెంట్.

# అట్టుడికిన ఢిల్లీ

నిరసనకారులు జంతర్ మంతర్ చేరకుండా ఎక్కడికక్కడే అరెస్టు.

న్యూఢిల్లీ: సీఈసీ జ్ఞానేశ్ కుమార్ రాజీనామా చేయాలని, ఓటరు జాబితా ప్రత్యేక సమగ్ర సవరణను ఉపసంహరించుకోవాలని డిమాండ్ చేస్తూ సీజేపీ చేపట్టిన ఆందోళనతో దేశ రాజధాని అట్టుడికింది. నిరసనకారులు జంతర్‌మంతర్‌కు చేరకముందే పోలీసులు పలుచోట్ల అడ్డుకుని నేతలు, కార్యకర్తలను అదుపులోకి తీసుకున్నారు. సుమారు 7 వేల మందిని నిర్బంధించినట్లు వార్తలు వెలువడగా, మమతా బెనర్జీ, అరవింద్ కేజ్రీవాల్ సహా పలువురు ప్రముఖ నేతలపైనా పోలీసుల చర్యలు చర్చనీయాంశమయ్యాయి. వార్తలు సేకరిస్తున్న జర్నలిస్టులను కూడా నిర్బంధించారన్న ఆరోపణలు రావడంతో వివాదం మరింత ముదిరింది. ఈ చర్యలను అప్రకటిత అత్యవసర పరిస్థితిగా అభివర్ణించిన సోనమ్ వాంగ్చుక్.. నిర్బంధితులను 24 గంటల్లో విడుదల చేయాలని డిమాండ్ చేశారు. మరోవైపు సీజేపీ ఆదివారం కూడా నిరసనలు కొనసాగిస్తామని ప్రకటించడంతో ఢిల్లీలో ఉద్రిక్తతలు కొనసాగే పరిస్థితి నెలకొంది.



**నేడు మరోసారి నిరసనలకు సీజేపీ పిలుపు**



03







అట్టహాసంగా బతుకమ్మ సంబరాలు

# ప్రారంభం

- రవీంద్రభారతిలో ఎంగిలిపూల బతుకమ్మ వేడుకలు
- హాజరైన మంత్రులు జూపల్లి కృష్ణారావు, పొన్నం ప్రభాకర్
- బతుకమ్మ పాటలతో మార్మోగిన ప్రాంగణం
- రంగురంగుల పూలు పేర్చి.. మహిళల ఆటపాటలు

**తెలంగాణ బ్యూరో ప్రతినిధి :అక్టోబర్ 10 (మహాప్రభ)**

తెలంగాణ సంస్కృతి, సంప్రదాయాలకు ప్రతీకగా నిలిచే బతుకమ్మ సంబరాలు రవీంద్రభారతిలో శనివారం అట్టహాసంగా ప్రారంభమయ్యాయి. భాషా సాంస్కృతిక శాఖ ఆధ్వర్యంలో నిర్వహించిన ఎంగిలిపూల బతుకమ్మ వేడుకలకు వందలాది మంది మహిళలు తరలివచ్చారు. రంగురంగుల పూలతో బతుకమ్మలను పేర్చి, సంప్రదాయ పాటలు పాడుతూ ఉత్సాహంగా ఆడిపాడారు. బతుకమ్మ పాటలతో రవీంద్రభారతి ప్రాంగణం మార్మోగింది. ప్రారంభ వేడుకలకు మంత్రులు జూపల్లి కృష్ణారావు, పొన్నం ప్రభాకర్ ముఖ్య అతిథులుగా హాజరయ్యారు. ఈ సందర్భంగా మంత్రులు ఆడబిడ్డలందరికీ బతుకమ్మ పండుగ

-మిగతా 3 లో

**ఎల్‌నినో ముప్పు..**

# అప్రమత్తంగా ఉండండి!

**రాబోయే ఎనిమిది నెలలు కీలకం..**

- అధికారులకు సీఎం రేవంత్‌రెడ్డి ఆదేశం
- తాగునీరు, సాగునీరు, విద్యుత్ సమస్యలపై ముందస్తు కార్యాచరణ
- చుక్క నీరు వృథా కాకుండా పకడ్బందీ చర్యలు
- రైతుల పంటలు చేతికొచ్చే వరకు నీటి కొరత రాకూడదు
- ప్రజల్లో అవగాహనకు గ్రామస్థాయి నుంచి రాష్ట్రస్థాయి వరకు కార్యక్రమాలు
- పరిస్థితుల పర్యవేక్షణకు వార్‌రూమ్, టోల్‌ఫ్రీ నంబర్ ఏర్పాటు

**హైదరాబాద్: అక్టోబర్ 10 (మహాప్రభ)**

ఎల్‌నినో ప్రభావంతో రాష్ట్రంలో వర్షాభావ పరిస్థితులు తీవ్రమయ్యే అవకాశాల నేపథ్యంలో ముందస్తు కార్యాచరణ సిద్ధం చేయాలని ముఖ్యమంత్రి ఎ. రేవంత్‌రెడ్డి అధికారులను ఆదేశించారు. రాబోయే ఎనిమిది నెలలు కీలకమని, తాగునీరు, సాగునీరు, వ్యవసాయం, విద్యుత్ రంగాల్లో ఎదురయ్యే సమస్యలను ముందుగానే గుర్తించి తగిన చర్యలు చేపట్టాలని స్పష్టం చేశారు. జూబ్లీహిల్స్‌లోని తన నివాసంలో ఉన్నతాధికారులతో నిర్వహించిన సమీక్షలో ఎల్‌నినో ప్రభావం, వర్షాభావ పరిస్థితులు, భవిష్యత్తులో ఎదురయ్యే సవాళ్లపై చర్చించారు. గ్రామస్థాయి నుంచి రాష్ట్రస్థాయి వరకు ప్రజలను అప్రమత్తం చేసి,

-మిగతా 3 లో






03

**నేను రెడీ.. అఖిలేశ్ రెడీనా?**

- అయోధ్య బరిలో అఖిలేశ్‌తో నేరుగా తలపడేందుకు యోగి సవాల్
- అఖిలేశ్ సిద్ధమైతే తానూ సిద్ధమేనని సీఎం ప్రకటన
- రాజ్యసభ సీట్ల కేటాయింపుపై సమాజ్‌వాదీ పార్టీకి యోగి చురకలు
- వెనుకబడిన వర్గాలు, దళితులకు అవకాశమివ్వలేదని విమర్శ
- గత పాలనలో యువతకు ఉద్యోగాలు, రైతులకు భరోసా కరువయ్యాయని ఆరోపణ
- అయోధ్య అభివృద్ధితోపాటు వచ్చే ఎన్నికల్లో 80 శాతం సీట్లు ఎన్డీయేకే వస్తాయని ధీమా



03

**ఎంతమంది పోలీసులనైనా తెచ్చుకోండి.. భయపడం!**

- ప్రధాని మోదీకి రాహుల్ గాంధీ సవాల్
- 10 వేలైనా.. 30 వేలైనా వెనక్కి తగ్గబోమని ప్రకటన
- విద్యార్థులు, నాయకులను అరెస్టు చేసినా పోరాటం ఆగదని స్పష్టీకరణ
- యువత పోరాటాలను కొనసాగించాలని పిలుపు
- రాజ్యాంగంపై దాడి చేస్తున్న వారిని గద్దె దించుతామని వ్యాఖ్య
- ఎక్స్ వేదికగా వీడియో విడుదల చేసిన కాంగ్రెస్ అగ్రనేత

# నేడు భారత్, వెస్టిండీస్ మూడో టీ20

- బ్యాటర్లకు అనుకూలంగా పిచ్.. బౌలర్లకు కఠిన పరీక్ష
- భారీ లక్ష్యాన్ని ఛేదించి జోరుమీదున్న కరీబియన్లు
- ఫామ్‌లోకి వచ్చిన శ్రేయస్, సంజు శాంసన్
- ఫీల్డింగ్‌లో తప్పిదాలు సరిదిద్దుకోవాల్సిన భారత్
- మయాంక్ వేగంపై గంభీర్ ప్రత్యేక సూచనలు

**ఇండోర్ అక్టోబర్ 10 (మహాప్రభ)**

పరుగుల వేటలో దూసుకుపోతున్న భారత్, వెస్టిండీస్ జట్లు మూడో టీ20కి సిద్ధమయ్యాయి. ఆదివారం ఇండోర్‌లోని హోల్కర్ స్టేడియంలో జరిగే ఈ పోరులోనూ భారీ స్కోర్లు నమోదయ్యే అవకాశాలు కనిపిస్తున్నాయి. బ్యాటింగ్‌కు అనుకూలమైన పిచ్, చిన్న బౌండరీలు బ్యాటర్లకు కలిసిరానుండటంతో బౌలర్లకు మరోసారి సవాలు ఎదురుకానుంది. రాంచీలో జరిగిన రెండో టీ20లో ఇరు జట్లు

-మిగతా 3 లో



# ఎక్కడున్నా మూలాలు మర్చిపోవద్దు

- ప్రవాస తెలంగాణ ప్రజలకు మంత్రి సీతక్క పిలుపు
- దక్షిణాఫ్రికాలో ఘనంగా బతుకమ్మ వేడుకలు
- తెలంగాణ సంస్కృతి, సంప్రదాయాల పరిరక్షణకు ప్రాధాన్యం
- భావితరాలకు పండుగల గొప్పదనం పరిచయం చేయాలి
- తెలంగాణ ఆడబిడ్డలతో కలిసి బతుకమ్మ ఆడిన సీతక్క
- ప్రవాసుల మధ్య ఐక్యతను పెంచే వేడుకలు



**హైదరాబాద్, అక్టోబర్ 10 (మహాప్రభ)**

ఎక్కడ నివసిస్తున్నా తెలంగాణ మూలాలను, సంస్కృతి సంప్రదాయాలను మర్చిపోవద్దని మంత్రి సీతక్క సూచించారు. విదేశాల్లో ఉంటున్న తెలంగాణ ప్రజలు తమ పండుగలను ఘనంగా నిర్వహించడం అభినందనీయమని పేర్కొన్నారు. దక్షిణాఫ్రికాలో సౌత్ ఆఫ్రికా తెలంగాణ అసోసియేషన్ ఆధ్వర్యంలో నిర్వహించిన బతుకమ్మ వేడుకల్లో ఆమె పాల్గొన్నారు. అక్కడ నివసిస్తున్న తెలంగాణ ఆడబిడ్డలతో కలిసి బతుకమ్మ ఆడి, పాటలు పాడారు. ఇలాంటి వేడుకలు విదేశాల్లో నివసిస్తున్న తెలంగాణ ప్రజల మధ్య ఐక్యతను పెంపొందించడంతోపాటు,

-మిగతా 3 లో

# నాకు ఎనిమిది నోబెల్ బహుమతులు రావాల్సింది!

- శాంతి పురస్కారం దక్కకపోవడంపై ట్రంప్ అసంతృప్తి
- నోబెల్ కమిటీ, నార్వేపై అమెరికా అధ్యక్షుడి విమర్శలు
- ఎనిమిది యుద్ధాలు ఆపానంటూ వ్యాఖ్యలు
- భారత్-పాక్ యుద్ధాన్ని నివారించానని వెల్లడి
- నోబెల్ ఎంపికపై తీవ్ర అసహనం
- ఇరాన్, రష్యా-ఉక్రెయిన్ యుద్ధాలపైనా ట్రంప్ వ్యాఖ్యలు



03



# కేసీఆర్ వల్లే ప్రగతిపథంలో తెలంగాణ

- సిద్ధిపేట ప్రజలు కేసీఆర్‌ను గెలిపించడం వల్లే తెలంగాణ.. జిల్లా సాకారం
- పదేండ్ల ప్రగతి పండుగ సిద్ధిపేట ప్రజలకే అంకితం
- సిద్ధిపేట దశాబ్ది ఉత్సవాల్లో మాజీ మంత్రి హరీశ్‌రావు

**సిద్ధిపేట, అక్టోబర్ 10 (మహాప్రభ)**

'నాడు సమైక్య పాలనలో తెలంగాణ ఉద్యమ జెండా ఎత్తిన కేసీఆర్‌ని నిలబెట్టి గెలిపించింది సిద్ధిపేట గడ్డ.. ఆనాడు మీరు కేసీఆర్‌ని గెలిపించడం వల్లే తెలంగాణ వచ్చింది, స్వరాష్ట్రం సిద్ధించడం వల్లే జిల్లా ఏర్పాటై ఇంతటి అభివృద్ధి సాధ్యమైంది. ఈ అభివృద్ధి అంతా సిద్ధిపేట మట్టి గొప్పతనం, ప్రజల గొప్పతనం.. అందుకే ఈ పదేండ్ల ప్రగతి పండుగను సిద్ధిపేట ప్రజలకే సగర్వంగా అంకితం చేస్తున్నాను. కేసీఆర్ ఆశీస్సులు..

-మిగతా 3 లో



# కేజ్రీవాల్, మమతా బెనర్జీ సహా
# పలువురు నేతలు అరెస్ట్!

- సీఈసీ జ్ఞానేశ్ కుమార్ రాజీనామా చేయాలని సీజేపీ ఆందోళన
- జంతర్ మంతర్‌కు వెళ్లేందుకు ప్రయత్నించిన కేజ్రీవాల్ అరెస్ట్
- ఆప్ నేతలు సంజయ్ సింగ్, సౌరభ్ భరద్వాజ్ కూడా అదుపులోకి
- మమతా బెనర్జీతో పాటు తృణమూల్ ఎంపీలను పట్టుకున్న పోలీసులు
- దీపాంకర్ భట్టాచార్య, ప్రశాంత్ భూషణ్, యోగేంద్ర యాదవ్ అరెస్ట్
- ముంబై విమానాశ్రయంలో సీజేపీ వ్యవస్థాపకుడు అభిజీత్ దీప్కే అదుపులోకి
- ఢిల్లీ ఆకాశవాణి భవన్ వద్ద పోలీసులకు, ఆందోళనకారులకు మధ్య ఘర్షణ
- ముందస్తు చర్యలతో దేశ రాజధానిలో ఉద్రిక్త పరిస్థితులు





**న్యూఢిల్లీ, అక్టోబర్ 10 (మహాప్రభ)**

సీఈసీ జ్ఞానేశ్ కుమార్ రాజీనామా చేయాలని డిమాండ్ చేస్తూ సీజేపీ శనివారం చేపట్టిన ఆందోళన నేపథ్యంలో ఢిల్లీలో ఉద్రిక్త పరిస్థితులు నెలకొన్నాయి. నిరసనల సందర్భంగా ఎలాంటి ఘర్షణలు చోటుచేసుకోకుండా పోలీసులు ముందస్తు చర్యలు చేపట్టారు. ఇందులో భాగంగా ఢిల్లీతో పాటు ఇతర ప్రాంతాల్లోనూ పలువురు ప్రముఖ రాజకీయ నేతలు, ఆందోళనకారులను అదుపులోకి తీసుకున్నారు. శుక్రవారం రాత్రి నుంచి అరెస్టుల పరంపర కొనసాగుతోంది. శనివారం జంతర్ మంతర్ వద్దకు వెళ్లేందుకు ప్రయత్నించిన ఢిల్లీ మాజీ ముఖ్యమంత్రి, ఆమ్ ఆద్మీ పార్టీ జాతీయ కన్వీనర్ అరవింద్ కేజ్రీవాల్‌ను పోలీసులు అరెస్టు చేశారు. ఆయనతో పాటు ఆప్ కీలక నేతలు సంజయ్ సింగ్, సౌరభ్ భరద్వాజ్, దుర్గేష్ పాఠక్ తదితరులను కూడా అదుపులోకి తీసుకున్నారు. నిరసనలో పాల్గొనేందుకు ప్రయత్నించిన నేతలను పోలీసులు అడ్డుకోవడంతో ఢిల్లీలో రాజకీయ వాతావరణం వేడెక్కింది. పశ్చిమ బెంగాల్ ముఖ్యమంత్రి మమతా బెనర్జీతో పాటు తృణమూల్ కాంగ్రెస్ ఎంపీలు డెరెక్ ఓబ్రియెన్, ప్రతిమా మండల్, దోలా సేన్‌లను కూడా పోలీసులు అదుపులోకి తీసుకున్నారు. ఐఎన్ఏ మార్కెట్ సమీపంలో ఏఐఎస్ఏ అధ్యక్షురాలు నేహా బోరా, సీపీఐ(ఎంఎల్) లిబరేషన్ ప్రధాన కార్యదర్శి దీపాంకర్ భట్టాచార్య, న్యాయవాది ప్రశాంత్ భూషణ్, యోగేంద్ర యాదవ్‌లను అరెస్టు చేశారు. మరోవైపు ముంబై విమానాశ్రయంలో సీజేపీ వ్యవస్థాపకుడు అభిజీత్ దీప్కేను పోలీసులు అదుపులోకి తీసుకున్నారు. ఆయన ఎక్కడ ఉన్నారనే విషయంపై స్పష్టత లేదని సమాచారం. సీజేపీ కీలక నేతలు సౌరవ్ దాస్, అశుతోష్ రాంకాలను కూడా పోలీసులు అరెస్టు చేశారు. ఢిల్లీలోని ఆకాశవాణి భవన్ సమీపంలో పోలీసులకు, ఆందోళనకారులకు మధ్య స్వల్ప ఘర్షణ చోటుచేసుకున్నట్లు తెలుస్తోంది. ఈ ఘటనలో ఇద్దరు పోలీసులకు గాయాలైనట్లు సమాచారం. ప్రతిపక్ష పార్టీలకు చెందిన నేతలను ఎక్కడికక్కడ అదుపులోకి తీసుకుంటుండటంతో దేశ రాజధానిలో ఉద్రిక్త పరిస్థితులు కొనసాగుతున్నాయి.

# ఎమర్జెన్సీ కాదు.. ఇది ఎమర్ జెన్ జీ..

**ఢిల్లీలో పోలీసుల దిగ్బంధనంపై కాంగ్రెస్ ఎంపీ శశి థరూర్**



**న్యూఢిల్లీ, అక్టోబర్ 10 (మహాప్రభ)**

సీజేపీ ఆందోళన నేపథ్యంలో ఢిల్లీలో పోలీసులు, భద్రతా సిబ్బంది దిగ్బంధనం చేశారు. ఢిల్లీ వ్యాప్తంగా ఎక్కడ చూసినా పోలీసులే కనిపిస్తున్నారు. ఇదే సమయంలో సీజేపీ నేతలు సహా ప్రతిపక్ష నేతల్ని కూడా పోలీసులు అదుపులోకి తీసుకుంటున్నారు. లాయర్లను హౌజ్ అరెస్టు చేశారు. ఈ పరిణామాలపై కాంగ్రెస్ ఎంపీ, సీనియర్ నేత శశి థరూర్ స్పందించారు. కేంద్ర ప్రభుత్వం ఎన్ని చర్యలు చేపట్టినా ఎన్నికల సంఘంపై విశ్వసనీయతను పెంచలేరు అంటూ వ్యాఖ్యానించారు.ఢిల్లీలో పరిస్థితి చూస్తుంటే.. ఇది ఎమర్జెన్సీ కాదని.. అప్రకటిత ఎమర్ జెన్ జీలా ఉందని వ్యాఖ్యానించారు. శనివారం శశిథరూర్ సోషల్ మీడియా వేదికగా స్పందించారు. ప్రభుత్వ తీరుపై విమర్శలు చేశారు. సీజేపీ ఆందోళన చేస్తుందనే ఉద్దేశంతో ఢిల్లీలో ప్రజలను ఇలా ఇబ్బందిపెట్టడం సరికాదని థరూర్ అన్నారు. ఢిల్లీలో భావ ప్రకటనా స్వేచ్ఛను పూర్తిగా తొలగించేశారని విమర్శించారు. ప్రతి 100 మీటర్లకు ఒక చెక్‌పాయింట్, తనిఖీలు, బారికేడ్ల ఏర్పాటు, 22,000 మంది భద్రతా సిబ్బంది మోహరింపు.. ఇవన్నీ ప్రజలు ఎన్నికల సంఘం సమగ్రతను శాంతియుతంగా ప్రశ్నించకుండా ఉండేందుకేనని మండిపడ్డారు. ఢిల్లీ రావాల్సిన 250 వరకు రైళ్లు రద్దయ్యాయని, మెట్రో సేవలు ఆగిపోయాయని ప్రస్తావించారు. అదుపులోకి తీసుకున్న వారిని వెంటనే విడుదల చేయాలని శశి థరూర్ డిమాండ్ చేశారు. బారికేడ్లు పెట్టి ప్రజలను అడ్డుకున్నంత మాత్రాన.. ప్రజల్లో ఎన్నికల సంఘం కోల్పోయిన విశ్వసనీయతను తిరిగి తీసుకరాలేరని విమర్శించారు. ఇప్పుడు ఢిల్లీలో జరుగుతున్న చర్యలు అత్యంత సిగ్గుచేటు అని ఆయన అభిప్రాయపడ్డారు.

# ఎమర్జెన్సీ కాదు.. ఇది ఎమర్ జెన్ జీ..

**ఢిల్లీలో పోలీసుల దిగ్బంధనంపై కాంగ్రెస్ ఎంపీ శశి థరూర్**

**న్యూఢిల్లీ, అక్టోబర్ 10 (మహాప్రభ)**

సీజేపీ ఆందోళన నేపథ్యంలో ఢిల్లీలో పోలీసులు, భద్రతా సిబ్బంది దిగ్బంధనం చేశారు. ఢిల్లీ వ్యాప్తంగా ఎక్కడ చూసినా పోలీసులే కనిపిస్తున్నారు. ఇదే సమయంలో సీజేపీ నేతలు సహా ప్రతిపక్ష నేతల్ని కూడా పోలీసులు అదుపులోకి తీసుకుంటున్నారు. లాయర్లను హౌజ్ అరెస్టు చేశారు. ఈ పరిణామాలపై కాంగ్రెస్ ఎంపీ, సీనియర్ నేత శశి థరూర్ స్పందించారు. కేంద్ర ప్రభుత్వం ఎన్ని చర్యలు చేపట్టినా ఎన్నికల సంఘంపై విశ్వసనీయతను పెంచలేరు అంటూ వ్యాఖ్యానించారు.ఢిల్లీలో పరిస్థితి చూస్తుంటే.. ఇది ఎమర్జెన్సీ కాదని.. అప్రకటిత ఎమర్ జెన్ జీలా ఉందని వ్యాఖ్యానించారు. శనివారం శశిథరూర్ సోషల్ మీడియా వేదికగా స్పందించారు. ప్రభుత్వ తీరుపై విమర్శలు చేశారు. సీజేపీ ఆందోళన చేస్తుందనే ఉద్దేశంతో ఢిల్లీలో ప్రజలను ఇలా ఇబ్బందిపెట్టడం సరికాదని థరూర్ అన్నారు. ఢిల్లీలో భావ ప్రకటనా స్వేచ్ఛను పూర్తిగా తొలగించేశారని విమర్శించారు. ప్రతి 100 మీటర్లకు ఒక చెక్‌పాయింట్, తనిఖీలు, బారికేడ్ల ఏర్పాటు, 22,000 మంది భద్రతా సిబ్బంది మోహరింపు.. ఇవన్నీ ప్రజలు ఎన్నికల సంఘం సమగ్రతను శాంతియుతంగా ప్రశ్నించకుండా ఉండేందుకేనని మండిపడ్డారు. ఢిల్లీ రావాల్సిన 250 వరకు రైళ్లు రద్దయ్యాయని, మెట్రో సేవలు ఆగిపోయాయని ప్రస్తావించారు. అదుపులోకి తీసుకున్న వారిని వెంటనే విడుదల చేయాలని శశి థరూర్ డిమాండ్ చేశారు. బారికేడ్లు పెట్టి ప్రజలను అడ్డుకున్నంత మాత్రాన.. ప్రజల్లో ఎన్నికల సంఘం కోల్పోయిన విశ్వసనీయతను తిరిగి తీసుకరాలేరని విమర్శించారు. ఇప్పుడు ఢిల్లీలో జరుగుతున్న చర్యలు అత్యంత సిగ్గుచేటు అని ఆయన అభిప్రాయపడ్డారు.



# నిరసనలో పాల్గొనేందుకు వెళ్తుండగా
# మహాత్మాగాంధీ మునిమనువడు అరెస్ట్..!

**న్యూఢిల్లీ, అక్టోబర్ 10 (మహాప్రభ)**

జాతిపిత మహాత్మా గాంధీ మునిమనువడు తుషార్ గాంధీ అరెస్టయ్యారు. ముంబై పోలీసులు ఉదయం ఆయనను అదుపులోకి తీసుకున్నారు. ఢిల్లీలోని జంతర్ మంతర్ వద్ద కాక్రోచ్ జన్‌తా పార్టీ చేపట్టనున్న నిరసనకు మద్దతుగా ముంబైలోని 'క్రాంతి మైదాన్ కు వెళ్తుండగా గాంధీని అరెస్ట్ చేశారు. 'హమ్ భారత్ కే లోగ్' అధ్యక్షుడిగా ఉన్న తుషార్ గాంధీ.. శనివారం మధ్యాహ్నం 3.30 గంటలకు క్రాంతి మైదాన్‌లో నిరసన చేపట్టాలని శుక్రవారం 'ఎక్స్' వేదికగా పిలుపునిచ్చారు.అయితే ఈ నిరసన కార్యక్రమానికి సంబంధించి గామ్‌దేవి పోలీస్ స్టేషన్‌కు ఎలాంటి దరఖాస్తు అందలేదని, అనుమతి కూడా ఇవ్వలేదని

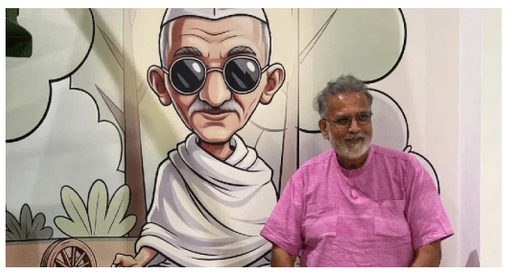

జోనల్ డీసీపీ రాగసుధ తెలిపారు. నిరసనలకు క్రాంతి మైదాన్ అనువైన ప్రదేశం కాదని, అక్కడ ఆందోళనలు నిర్వహించకూడదంటూ హైకోర్టు ఆదేశాలు ఉన్నాయని పోలీసు అధికారి స్పష్టంచేశారు. ఈ నేపథ్యంలోనే తుషార్ గాంధీని అదుపులోకి తీసుకున్నట్లు తెలుస్తోంది. అక్టోబర్ 2న ముంబైలోని శివాజీ పార్క్‌లో జరిగిన నిరసన కార్యక్రమంలోనూ ఆయన వేదికపై కనిపించారు. మరోవైపు ఢిల్లీలోని జంతర్ మంతర్ వద్ద సీజేపీ, 'ఆల్ ఇండియా స్టూడెంట్స్ అసోసియేషన్' చేపట్టనున్న నిరసన నేపథ్యంలో భద్రతను కట్టుదిట్టం చేశారు. ఓటర్ల జాబితాల్లో అవకతవకలు జరిగాయన్న ఆరోపణలపై ప్రధాన ఎన్నికల కమిషనర్ జ్ఞానేశ్ కుమార్‌కు వ్యతిరేకంగా ఈ సంస్థలు ఆందోళనకు పిలుపునిచ్చాయి. నిరసనల నేపథ్యంలో దేశ రాజధానిలో 20 వేల మందికి పైగా పోలీసులు, కేంద్ర సాయుధ పోలీసు బలగాలను మోహరించారు. శుక్రవారం రాత్రి నుంచి ఢిల్లీ మెట్రోలోని 45 స్టేషన్ల ప్రవేశ, నిష్క్రమణ ద్వారాలను మూసివేశారు.

# మైనర్ అమ్మాయిల లైంగిక వేధింపులు..
# ఫ్రాన్స్‌లో భారతీయుడికి 20 ఏళ్ల జైలుశిక్ష

**పారిస్ అక్టోబర్ 10 (మహాప్రభ)**

ఫ్రాన్స్‌లో 29 ఏళ్ల భారతీయ వ్యక్తి రోహన్ రాణే కు 20 ఏళ్ల జైలుశిక్ష విధించింది పారిస్ కోర్టు. మైనర్ అమ్మాయిలను వేధించి, వాళ్ల వీడియోలను ఆన్‌లైన్‌లో పోస్టు చేస్తున్న కేసులో అతన్ని అదుపులోకి తీసుకున్నారు. కొన్ని కేసుల్లో ఆ అమ్మాయిలను చిత్రహింస పెట్టినట్లు ఆరోపణలు ఉన్నాయి. నిందితుడిని నియో నాజీ లవర్‌గా ప్రాసిక్యూటర్లు ఆరోపించారు. పురుషాధిక్య హింసకు పాల్పడినట్లు పేర్కొన్నారు. రాణేకు చెందిన గ్రూపులో ఎక్కువ శాతం అమెరికా అమ్మాయిలు ఉన్నట్లు తెలిసింది. బాధితుల్లో 15 ఏళ్ల లోపువారే ఎక్కువగా ఉన్నారు. అమెరికా, ఇండియా, జర్మనీ, న్యూజిలాండ్ దేశాలకు చెందిన పురుషులతోనూ ఆన్‌లైన్ గ్రూపును నిందితుడు మెయింటేన్ చేసినట్లు ఆరోపణలు ఉన్నాయి. ఆరు మంది అమ్మాయిలు అతనిపై ఫిర్యాదు చేశారు. మరో 20 మంది బాధితులను గుర్తించారు.వ్యవస్థీకృత



నేరానికి పాల్పడిన రాణే బాధితుల నుంచి డబ్బులు వసూల్ చేసినట్లు కోర్టు పేర్కొన్నది. సీవీఎల్‌టీ గ్రూపు పేరుతో అమ్మాయిలను నిందితుడు ఆకర్షించినట్లు ప్రాసిక్యూటర్లు తెలిపారు. కోవిడ్19 మహమ్మారి వేళ గ్రూపు యాక్టివ్‌గా మారింది. ఫ్రాన్స్‌లో చదువుకునేందుకు రాణే వెళ్లారు. అయితే మానసికంగా కృంగిపోయిన బాధితులను ఆన్‌లైన్‌లో పరిచయం చేసుకుని వారి నుంచి నగ్న చిత్రాలను సేకరించేవాడు. ఒకవేళ తమ డిమాండ్లను అంగీకరించకుంటే, కుటుంబీకులకు, స్నేహితులకు చెబుతామని బెదిరించేవాడు. నల్లజాతి లేదా యూద అమ్మాయిలు బాధితుల్లో ఎక్కువగా ఉన్నట్లు గుర్తించారు. లైంగిక వాంఛలు తీర్చడం లేదా కత్తితో శరీరంపై కాట్లు పొడిచే రీతిలో ప్రేరేపించేవాడు. నాజీ స్విస్తిక్ గుర్తును శరీరంపై ముద్రించేలా చేసేవాడు. 2012లో రాణేను ఫ్రాన్స్‌లో తొలిసారి అరెస్టు చేశారు. సీవీఎల్‌టీ గ్రూపు గురించి అమెరికా అధికారులు తొలుత ఫ్రాన్స్‌కు సమాచారం ఇచ్చారు. 12 ఏళ్ల అమ్మాయి శరీరంపై రోహన్ అని రాసి ఉన్న ఫోటోలు అమెరికా పోలీసులకు చిక్కాయి. దీంతో ఆ కేసులో కూపీ లాగారు. బాధితులు, సాక్షులకు బెదిరింపులు రావడంతో కేసును సీరియస్‌గా తీసుకున్నారు. రాణేను అప్పగించాలని ఫ్రాన్స్‌ను అమెరికా కోరింది. బ్రిటన్, కెనడాలో కూడా బాధితులు ఉన్నట్లు తెలుస్తోంది.

# భారత్‌తో కయ్యం.. రష్యాతో నెయ్యం!

**న్యూఢిల్లీ, అక్టోబర్ 10 (మహాప్రభ)**

భారత్ రష్యా నుంచి చమురు కొనుగోలు చేస్తోందంటూ సుంకాల బెదిరింపులకు దిగిన అమెరికా అధ్యక్షుడు డొనాల్డ్ ట్రంప్.. ఇప్పుడు అదే రష్యా నుంచి డీజిల్ దిగుమతులకు ఒప్పందం చేసుకోవడం చర్చనీయాంశంగా మారింది. రష్యా అధ్యక్షుడు వ్లాదిమిర్ పుతిన్‌తో చర్చల అనంతరం అమెరికాకు డీజిల్ సరఫరా చేసేందుకు అంగీకారం కుదిరింది. ఇంధన ధరలను తగ్గించేందుకు తీసుకున్న ఈ నిర్ణయం ట్రంప్ ద్వంద్వ వైఖరిని బయటపెడుతోందన్న విమర్శలు వినిపిస్తున్నాయి. రష్యా నుంచి చమురు, గ్యాస్ కొనుగోలు చేసే భారత్, చైనా వంటి దేశాలపై 100 శాతం వరకు సుంకాలు విధించే అధికారం కల్పించే చట్టంపై ట్రంప్ సంతకం చేసిన కొద్ది వారాల్లోనే ఈ ఒప్పందం కుదరడం గమనార్హం. ఉక్రెయిన్ యుద్ధాన్ని ముగించేందుకు రష్యాపై ఒత్తిడి పెంచుతానన్న ట్రంప్.. ఇప్పుడు అదే దేశం నుంచి ఇంధనం కొనుగోలు చేయడం ఆయన విధానాల్లోని వైరుధ్యాలను ప్రశ్నిస్తోంది.



అమెరికాలో ఇంధన ధరలు తగ్గించడమే ఈ ఒప్పందం వెనుక ప్రధాన లక్ష్యమని విశ్లేషకులు భావిస్తున్నారు. అమెరికా పరిశోధనా సంస్థ కాటో ఇన్‌స్టిట్యూట్ ఉపాధ్యక్షుడు స్కాట్ లిన్సికోమ్ ఈ పరిణామంపై చమత్కరించారు. రష్యా చమురు కొనుగోలు చేసే దేశాలపై సుంకాలు విధించే అధికారం ట్రంప్‌కు ఉన్నప్పుడు, అమెరికాపై అమెరికానే సుంకాలు విధించగలదా? అంటూ ప్రశ్నించారు. ట్రంప్ రష్యాపై ఆంక్షలు విధి

# సీజేపీ నేత అభిజీత్
# దీప్కే నానమ్మ మృతి

**న్యూఢిల్లీ: అక్టోబర్ 10 (మహాప్రభ)**



కాక్రోచ్ జనతా పార్టీ వ్యవస్థాపకుడు అభిజీత్ దీప్కేను ఢిల్లీ విమానాశ్రయంలో అరెస్టు చేసిన విషయం తెలిసిందే. విమానంలో ఉన్న సమయంలోనే అతన్ని పోలీసులు అదుపులోకి తీసుకున్నారు. జంతర్ మంతర్ వద్ద నిరసనలో పాల్గొనేందుకు ఆయన ఢిల్లీ వచ్చారు. అయితే దీప్కే ఇంట్లో విషాదం చోటుచేసుకున్నది. అభిజీత్‌ను అరెస్టు చేసిన కొన్ని గంటల్లోనే .. ఆయన నానమ్మ మృతిచెందారు. 85 ఏళ్లు సావిత్రిభాయ్ దీప్కే ఇవాళ మరణించినట్లు కొన్ని మీడియా సంస్థల ద్వారా తెలిసింది. గత కొన్ని రోజుల నుంచి సావిత్రిభాయ్ ఆరోగ్యం సరిగా లేదు. శనివారం ఉదయం ఆమె హింగోలి జిల్లాలోని తన స్వగ్రామం సంతుక్ పింప్రిలో ప్రాణాలు విడిచారు. సీఈసీ జ్ఞానేశ్ కుమార్‌కు వ్యతిరేకంగా ఇవాళ సీజేపీ నిరసన చేపట్టాల్సి ఉన్నది. అయితే ఆ నిరసనలో పాల్గొనేందుకు వస్తున్న దీప్కేతో పాటు సౌరవ్ దాస్, ఆశుతోష్ రాంకాలను అదుపులోకి తీసుకున్నారు.

# రియాద్ ఎయిర్‌పోర్టుపై మళ్లీ దాడి



**రియాద్ అక్టోబర్ 10 (మహాప్రభ)**

ఈ దాడిలో పలువురు గాయపడగా.. భద్రతా కారణాల దృష్ట్యా అతను బాధితుల పేర్లు వెల్లడించలేదు. పేలుడు శబ్దం వచ్చిన వెంటనే అధికారులు అప్రమత్తం అయ్యారు. ఎయిర్‌పోర్టు మొత్తాన్ని ఖాళీ చేయించారు. ఘటనా స్థలానికి 12 అంబులెన్సులు చేరుకున్నాయి. అధికారులు సహాయ చర్యలను చేపట్టారు. విమాన సర్వీసులను నిలిపివేశారు. ప్రయాణికులు విమానాశ్రయానికి వచ్చేముందు సంబంధిత సంస్థలతో ఫ్లైట్ వివరాలు తెలుసుకుని అదే టైమ్‌కు రావాలని ఎయిర్‌పోర్టు అధికారులు అడ్వయిజరీ జారీ చేశారు. దాదాపు నాలుగు గంటల తర్వాత విమానాల రాకపోకలను ప్రారంభించారు. వారంలో ఇప్పటికే విమానాశ్రయంపై రెండుసార్లు దాడి జరిగింది. హౌతీల తిరుగుబాటుదారులు సౌదీపై దాడులు చేస్తున్నారు.

# పై దుబాయ్ ఘటనపై ఎన్ఐఏ విచారణ

**న్యూఢిల్లీ : అక్టోబర్ 10 (మహాప్రభ)**




ఈ ఘటనలో భారతీయ పౌరుడిపై దాడి జరిగిందని కేంద్రం ధ్రువీకరిస్తూ.. ఉగ్ర చర్యలపై పూర్తి స్థాయి విచారణ జరపాలని తెలిపింది. దీంతో ఎన్ఐఏ రంగంలోకి దిగింది.అసలు ఆ రోజు కాక్‌పిట్‌లో ఏం జరిగింది, ఒమన్ కో-పైలట్ మచ్చర్ మీద దాడి చేయడానికి ఉసిగొల్పిన కారణాలు, ఇతర విషయాలన్నింటిపై విచారణ జరపనున్నది. మచ్చర్ విమానంలో దాడి జరిగిన రోజు ఉగ్ర కుట్రను భగ్నం చేశాడు.

# అట్టహాసంగా బతుకమ్మ సంబరాలు ప్రారంభం

(మొదటి తరువాయి)

శుభాకాంక్షలు తెలిపారు. ప్రకృతి ప్రసాదించిన పూలను దేవతగా కొలిచే అపురూపమైన పండుగ బతుకమ్మ అని పేర్కొన్నారు. తెలంగాణ ప్రజల సామూహిక జీవన విధానానికి, కష్టసుఖాలను కలిసి పంచుకునే ఐక్యతా భావానికి ఈ పండుగ నిదర్శనమని అన్నారు. రాష్ట్ర ప్రజల జీవితాల్లో వెలుగులు నిండాలని, ప్రతి ఒక్కరూ ఆనందంగా, ఆరోగ్యంగా ఉండాలని మంత్రులు ఆకాంక్షించారు. తెలంగాణ సుభిక్షంగా వర్ధిల్లింది, మహిళలు అన్ని రంగాల్లో అభివృద్ధి సాధించడంతో పాటు ఆర్థికంగా మరింత బలోపేతం కావాలని ఆకాంక్షించారు. ఈ కార్యక్రమంలో పర్యాటక శాఖ స్పెషల్ సీఎస్ వాణీప్రసాద్, భాషా సాంస్కృతిక శాఖ డైరెక్టర్ నర్సింహారెడ్డి, తెలంగాణ సాంస్కృతిక సారథి చైర్పర్సన్ వెన్నెల గద్దర్తోపాటు పలువురు కార్పొరేషన్ చైర్ పర్సన్లు, తదితరులు పాల్గొన్నారు.

లలిత కళా తోరణంలో బతుకమ్మ వేడుకలు

తెలంగాణ సంస్కృతి, సంప్రదాయాలకు ప్రతీకగా నిలిచి బతుకమ్మ పండుగ వేడుకలు నగరంలో సందడిగా సాగుతున్నాయి. పబ్లిక్ గార్డెన్లోని లలిత కళా తోరణంలో పర్యాటక శాఖ ఆధ్వర్యంలో నిర్వహించిన బతుకమ్మ సంబరాల్లో మంత్రులు జూపల్లి కృష్ణారావు, పొన్నం ప్రభాకర్ పాల్గొన్నారు. ఈ సందర్భంగా పర్యాటక శాఖ సమర్పణలో ప్రత్యేకంగా రూపొందించిన బతుకమ్మ పాటలను మంత్రులు ఆవిష్కరించారు. తెలంగాణ సంస్కృతి, సంప్రదాయాల వైభవాన్ని చాటిచెప్పేలా ఈ పాటలను రూపొందించారు. కార్యక్రమంలో పర్యాటక శాఖ స్పెషల్ సీఎస్ వాణీప్రసాద్, పర్యాటక శాఖ డైరెక్టర్ లక్ష్మణ్ రంజిత్తో పాటు పలువురు అధికారులు పాల్గొన్నారు.

# ఎంతమంది పోలీసులనైనా తెచ్చుకోండి.. భయపడం!

-ప్రధాని మోదీకి రాహుల్ గాంధీ సవాల్
-10 వేలైనా.. 30 వేలైనా వెనక్కి తగ్గబోమని ప్రకటన
-విద్యార్థులు, నాయకులను అరెస్టు చేసినా పోరాటం ఆగదని స్పష్టీకరణ
-యువత పోరాటాలను కొనసాగించాలని పిలుపు
-రాజ్యాంగంపై దాడి చేస్తున్న వారిని గద్దె దించుతామని వ్యాఖ్య
-ఎక్స్ వేదికగా వీడియో విడుదల చేసిన కాంగ్రెస్ అగ్రనేత



న్యూఢిల్లీ

ఎంతమంది పోలీసులను రంగంలోకి దించినా తాము భయపడబోమని కాంగ్రెస్ అగ్రనేత, ప్రతిపక్ష నాయకుడు రాహుల్ గాంధీ ప్రధాని నరేంద్ర మోదీకి సవాల్ విసిరారు. విద్యార్థులు, నాయకులను అరెస్టు చేసినా తమ పోరాటం ఆగదని స్పష్టం చేశారు. ఈ మేరకు ఆయన ఎక్స్ వేదికగా ఓ వీడియోను విడుదల చేశారు. నిరసనలను అణచివేసేందుకు భారీగా పోలీసులను మోహరించినా వెనక్కి తగ్గేది లేదని పేర్కొన్నారు. 'మోదీజీ.. ఎంతమంది పోలీసులనైనా తెచ్చుకోండి. 10 వేల మంది, 20 వేల మంది, 30 వేల మంది వచ్చినా మేం భయపడం. విద్యార్థులను, నాయకులను అందరినీ అరెస్టు చేయండి. అయినా మా పోరాటం ఆగదు. మిమ్మల్ని చుట్టుముడుతున్నాం' అని రాహుల్ వ్యాఖ్యానించారు. దేశ యువత చేస్తున్న పోరాటాన్ని చూసి గర్విస్తున్నానని పేర్కొంటూ, వారు తమ ఆందోళనలను కొనసాగించాలని పిలుపునిచ్చారు. యువతకు అండగా తామంతా ఉన్నామని భరోసా ఇచ్చారు. రాజ్యాంగంపై దాడి చేస్తున్న వారిని అధికార పీఠం నుంచి దించేవరకు పోరాటం కొనసాగిస్తామని రాహుల్ గాంధీ స్పష్టం చేశారు.

# నేను రెడీ.. అఖిలేశ్ రెడీనా?

-అయోధ్య బరిలో అఖిలేశ్తో నేరుగా తలపడేందుకు యోగి సవాల్
-అఖిలేశ్ సిద్ధమైతే తానూ సిద్ధమేనని సీఎం ప్రకటన
-రాజ్యసభ సీట్ల కేటాయింపుపై సమాజ్వాదీ పార్టీకి యోగి చురకలు
--వెనుకబడిన వర్గాలు, దళితులకు అవకాశమివ్వలేదని విమర్శ
-గత పాలనలో యువతకు ఉద్యోగాలు, రైతులకు భరోసా కరువయ్యాయని ఆరోపణ
-అయోధ్య అభివృద్ధితోపాటు వచ్చే ఎన్నికల్లో 80 శాతం సీట్లు ఎన్డీయేకే వస్తాయని ధీమా



న్యూఢిల్లీ

దమ్ముంటే ఉత్తరప్రదేశ్ అసెంబ్లీ ఎన్నికల్లో అయోధ్య నుంచి పోటీ చేయాలన్న సమాజ్వాదీ పార్టీ అధినేత అఖిలేశ్ యాదవ్ సవాల్ను యూపీ ముఖ్యమంత్రి యోగి ఆదిత్యనాథ్ స్వీకరించారు. అఖిలేశ్ యాదవ్ కూడా అయోధ్య నుంచి బరిలోకి దిగి తనపై గెలువాలని ప్రతి సవాల్ విసిరారు. ఇద్దరి మధ్య నేరుగా పోటీ జరగాలని కండిషన్ పెట్టారు. అందుకు అఖిలేష్ రెడీ అయితే తానూ రెడీ అని చెప్పారు.శనివారం బలరాంపూర్లో అభివృద్ధి పనుల ప్రారంభోత్సవంలో పాల్గొన్న యోగి ఈ వ్యాఖ్యలు చేశారు. సమాజ్వాదీ పార్టీకి కుటుంబం గురించి తప్ప మరో ఆలోచన లేదని ఎద్దేవాచేశారు. ఇటీవల ఉత్తరప్రదేశ్ నుంచి రాజ్యసభకు జరిగిన ఎన్నికల్లో ఆ పార్టీ ఇద్దరు అభ్యర్థులను బరిలోకి దింపిందని చెప్పారు. వారిలో అఖిలేశ్ బాబాయి రామ్ గోపాల్ యాదవ్ ఒకరని, మరో సీటును పారిశ్రామికవేత్త ధన్రాజ్ పరిమల్ నత్వానీకి కేటాయించారని విమర్శించారు. వెనుకబడిన వర్గాలు, దళితులు, బ్రాహ్మణులు సహా ఇతర వర్గాలకు అవకాశం ఇవ్వలేదని ఆరోపించారు. సమాజ్వాదీ పార్టీ చెప్పే 'పీడీఏ' కు కుటుంబ అభివృద్ధి సంస్థ, రాష్ట్రాన్ని ముంచే కూటమి అని కొత్త అర్థాలు చెబుతూ యోగి విమర్శలు గుప్పించారు. గతంలో సమాజ్వాదీ పార్టీ పాలనలో యువతకు ఉద్యోగాలు రాలేదని, రైతులు ఇబ్బందులు పడ్డారని ఆరోపించారు. అయోధ్యలో గతంలో రోజుకు మూడు, నాలుగు గంటలే విద్యుత్ సరఫరా ఉండేదని, పారిశుద్ధ్య సమస్యలు తీవ్రంగా ఉండేవని యోగి అన్నారు. ఇప్పుడు నగరం రామరాజ్యానికి ఉదాహరణగా నిలుస్తోందని యోగీ చెప్పారు. రాబోయే అసెంబ్లీ ఎన్నికల్లో 80 శాతం సీట్లు ఎన్డీయే గెలుస్తుందని యోగి ధీమా వ్యక్తంచేశారు. మిగిలిన సీట్లు ఇతర పార్టీలకు వెళ్లినా బలరాంపూర్ అభివృద్ధి ఆగదని చెప్పారు. ప్రధాన ఎన్నికల కమిషనర్ జ్ఞానేశ్ కుమార్పై జరుగుతున్న నిరసనలను ప్రస్తావిస్తూ.. కాంగ్రెస్, దాని మిత్రపక్షాలు హద్దులు దాటి వ్యవహరిస్తున్నాయని ఆరోపించారు.

# ఎక్కడున్నా మూలాలు మర్చిపోవద్దు

(మొదటి తరువాయి)



తమ సంస్కృతి సంప్రదాయాలను భావితరాలకు పరిచయం చేయడానికి దోహదపడతాయని సీతక్క తెలిపారు. బతుకమ్మ వంటి పండుగలు తెలంగాణ ఆడబిడ్డల ఆత్మీయతకు, సాంస్కృతిక వైభవానికి ప్రతీకలని పేర్కొన్నారు. విదేశాల్లోనూ సంప్రదాయాలను కొనసాగిస్తూ, పుట్టిన నేలతో అనుబంధాన్ని కాపాడుకోవడం గొప్ప విషయమని ఆమె అన్నారు.

# అట్టుడికిన ఢిల్లీ

-సీఈసీ రాజీనామా, ఓటరు జాబితా సవరణ ఉపసంహరణకు సీజేపీ ఆందోళన
-జంతర్మంతర్ చేరకముందే నేతలు, కార్యకర్తల అరెస్టులు
-ధ్రువ్ రాఠీని గురుగ్రామ్లో గృహనిర్బంధం చేసిన పోలీసులు
-మమతా బెనర్జీ, కేజ్రీవాల్ సహా పలువురు ప్రముఖుల అదుపులోకి
-దాదాపు 7 వేల మందిని అరెస్టు చేసినట్లు సమాచారం
-న్యాయవాదులు, జర్నలిస్టులనూ నిర్బంధించారన్న ఆరోపణలు
-సొంత ప్రజలపైనే కేంద్రం యుద్ధం ప్రకటించింది: కాంగ్రెస్
-ఇది అప్రకటిత ఎమర్జెన్సీ.. 24 గంటల్లో విడుదల చేయాలి: వాంగ్చుక్
-ఇది ప్లాప్ షో' అంటూ బీజేపీ కామెంట్.
-నేడు మరోసారి నిరసనలకు సీజేపీ పిలుపు





న్యూఢిల్లీ:

సీఈసీ జ్ఞానేశ్ కుమార్ రాజీనామా, ఓటరు జాబితా ప్రత్యేక సమగ్ర సవరణ ఉపసంహరణ డిమాండ్లతో సీజేపీ శనివారం చేపట్టిన నిరసనతో దేశ రాజధాని అట్టుడికింది. ఆందోళనకారులు జంతర్మంతర్కు చేరకుండా పోలీసులు ఎక్కడికక్కడ అడ్డుకున్నారు. నగరవ్యాప్తంగా భారీగా పోలీసు, పారామిలటరీ బలగాలను మోహరించి ముందస్తు అరెస్టులకు దిగారు. సుమారు 25 వేల మందికి పైగా భద్రతా సిబ్బందిని రంగంలోకి దించినట్లు సమాచారం. పలువురు రాజకీయ నేతలు, విద్యార్థి నాయకులు, సామాజిక కార్యకర్తలు సహా దాదాపు 7 వేల మందిని అదుపులోకి తీసుకున్నట్లు వార్తలు వెలువడ్డాయి. ఈ చర్యలపై సీజేపీ, ప్రతిపక్ష పార్టీలు తీవ్ర ఆగ్రహం వ్యక్తం చేశాయి. సీజేపీ వ్యవస్థాపకుడు అభిజిత్ దీప్సే ముంబై నుంచి ఢిల్లీకి చేరుకున్న విమానంలోనే పోలీసులు అదుపులోకి తీసుకున్నారు. ఆయనతోపాటు సౌరవ్ దాస్, అశుతోష్ రంకాలను కూడా నిర్బంధించారు. ప్రధాన నిర్వాహకుడు ధ్రువ్ రాఠీని గురుగ్రామ్లోని ఆయన నివాసంలో గృహనిర్బంధం చేసినట్లు సమాచారం. విమానం ఢిల్లీలో దిగిన వెంటనే పోలీసులు లోపలికి ప్రవేశించి తమ నాయకులను అదుపులోకి తీసుకున్నారని సీజేపీ కార్యకర్తలు ఆరోపించారు. తమ నేతలను నేరస్తుల మాదిరిగా వ్యవహరిస్తూ నిర్బంధించారని దీప్సే విమర్శించారు. మాజీ ప్రధాని ఇందిరాగాంధీ హయాంలోనూ ఇలాంటి పరిస్థితి లేదని వ్యాఖ్యానించారు. తాను అరెస్టయినా జంతర్మంతర్ వద్ద నిరసనకు అజింక్య శిందే నాయకత్వం వహిస్తారని, నాయకులు లేకున్నా దేశవ్యాప్తంగా ఆందోళనలు కొనసాగుతాయని ముందుగా విడుదల చేసిన వీడియోలో పేర్కొన్నారు. మరోవైపు జంతర్మంతర్, కన్నాట్ ప్లేస్, మింటో బ్రిడ్జి తదితర ప్రాంతాల్లో నిరసనకారులను పోలీసులు అడ్డుకున్నారు. జంతర్మంతర్కు ర్యాలీగా వెళ్లేందుకు ప్రయత్నించిన పలువురు న్యాయవాదులను కూడా అదుపులోకి తీసుకున్నారు. సుప్రీంకోర్టు నుంచి ర్యాలీగా బయలుదేరిన న్యాయవాదులను పోలీసులు అడ్డుకోవడంపై బార్ అసోసియేషన్ తీవ్ర అసంతృప్తి వ్యక్తం చేసింది. సీజేపీ జోక్యంతో సుమారు 60 మంది న్యాయవాదులను విడుదల చేసినట్లు సమాచారం. ఐఎన్ఏ మార్కెట్ సమీపంలో ఏఐఎస్ఏ అధ్యక్షురాలు నేహా బోరా, సీపీఐ(ఎంఎల్) లిబరేషన్ ప్రధాన కార్యదర్శి దీపాంకర్ భట్టాచార్య, న్యాయవాది ప్రశాంత్ భూషణ్, సామాజిక కార్యకర్త యోగేంద్ర యాదవ్లను కూడా పోలీసులు అదుపులోకి తీసుకున్నారు. ఢిల్లీ మాజీ ముఖ్యమంత్రి, ఆమ్ ఆద్మీ పార్టీ జాతీయ కన్వీనర్ అరవింద్ కేజ్రీవాల్ జంతర్మంతర్కు వెళ్లకుండా పోలీసులు అడ్డుకున్నారు. ఆయనతోపాటు ఆప్ ఎంపీ సంజయ్ సింగ్, ఢిల్లీ విభాగం నేత సౌరభ్ భరద్వాజ్, పలువురు ఎమ్మెల్యేలను అదుపులోకి తీసుకున్నారు. ప్రజాస్వామ్య హక్కులను కాలరాస్తున్నారని కేజ్రీవాల్ విమర్శించారు. యువత నిరంకుశత్వానికి భయపడబోదని, ఓటరు జాబితా సవరణ అంశంపై సీఈసీ రాజీనామా చేయాలని డిమాండ్ చేశారు. మరోవైపు తృణమూల్ కాంగ్రెస్ అధినేత్రి మమతా బెనర్జీతోపాటు ఎంపీలు డెరెక్ ఓబ్రియెన్, దోలా సేన్ తదితరులను పోలీసులు నిర్బంధించారు. చండీగఢ్లో ఆప్ చేపట్టిన నిరసనలో మనీష్ సిసోడియా సహా పలువురు నేతలను అదుపులోకి తీసుకున్నట్లు సమాచారం. శ్రీనగర్లోనూ నేషనల్ కాన్ఫరెన్స్, పీడీపీ నేతల ర్యాలీలను పోలీసులు అడ్డుకున్నారు. ముంబైలోనూ నిరసనలకు సంబంధించి పలువురిని పోలీసులు నిర్బంధించినట్లు వార్తలు వచ్చాయి. ఆందోళనల సందర్భంగా వార్తలు సేకరిస్తున్న జర్నలిస్టులను కూడా పోలీసులు నిర్బంధించారనే ఆరోపణలు వచ్చాయి. ప్రెస్ గుర్తింపు కార్డులు చూపించినప్పటికీ తమను వాహనాల్లోకి ఎక్కించారని, కొందరి నుంచి అధికారిక పరికరాలను స్వాధీనం చేసుకున్నారని పలువురు విలేకరులు పేర్కొన్నారు. ఈ పరిణామాలపై సామాజిక మాధ్యమాల్లోనూ విమర్శలు వెల్లువెత్తాయి. ఈ అరెస్టులపై కాంగ్రెస్ తీవ్రంగా స్పందించింది. సొంత ప్రజలపైనే కేంద్రం యుద్ధం ప్రకటించినట్లుగా వ్యవహరిస్తోందని విమర్శించింది. మరోవైపు సీజేపీ నిరసనను బీజేపీ 'ప్లాప్ షో'గా అభివర్ణించినట్లు సమాచారం. విదేశీ శక్తులతో సీజేపీ కుమ్మక్కయిందని నవీన్ ఆరోపించారు. నిరసనకారుల అరెస్టులపై ప్రముఖ పర్యావరణవేత్త, సామాజిక కార్యకర్త సోనమ్ వాంగ్చుక్ తీవ్రంగా స్పందించారు. దేశంలో అప్రకటిత అత్యవసర పరిస్థితి నెలకొన్నట్లుగా ఉందని విమర్శించారు. నిర్బంధంలో ఉన్న కార్యకర్తలను 24 గంటల్లో విడుదల చేయకపోతే లేహ్లో లేదా ఢిల్లీలో మరోసారి నిరాహార దీక్ష చేపడతానని హెచ్చరించారు. ప్రభుత్వం చర్చల ద్వారా సమస్యను పరిష్కరిస్తుందని ఆశిస్తున్నట్లు తెలిపారు. మరోవైపు సీజేపీ ఆదివారం కూడా నిరసనలు కొనసాగించనున్నట్లు ప్రకటించడంతో ఢిల్లీలో ఉద్రిక్తతలు కొనసాగనున్నాయి.

# ఎల్నినో ముప్పు.. అప్రమత్తంగా ఉండండి!

(మొదటి తరువాయి)

ప్రతి కార్యాచరణలో వారిని భాగస్వాములను చేయాలని సూచించారు. రాబోయే రోజుల్లో విద్యుత్ కొరత తీవ్రతరమయ్యే ప్రమాదం ఉందని సీఎం పేర్కొన్నారు. రాష్ట్ర అవసరాల కోసం విద్యుత్ కొనుగోలుకు ప్రభుత్వం ఎంత ఖర్చు చేసేందుకైనా సిద్ధంగా ఉన్నప్పటికీ, మార్కెట్లో తగినంత విద్యుత్ అందుబాటులో ఉండకపోవచ్చని తెలిపారు. అందుబాటులో ఉన్న విద్యుత్ను పొదుపుగా వినియోగించుకోవాలని సూచించారు. విద్యుత్ ఆధారిత పనులను సాధ్యమైనంత మేరకు తాత్కాలికంగా వాయిదా వేసుకునేలా చర్యలు తీసుకోవాలని ఆదేశించారు. ఎల్నినో ప్రభావంపై సినిమా, మీడియా, కళాజాతాలు తదితర మాధ్యమాల ద్వారా ప్రజలకు అవగాహన కల్పించాలని చెప్పారు. వ్యవసాయ రంగంపై ప్రత్యేక దృష్టి సారించాలని రేవంత్రెడ్డి ఆదేశించారు. రైతులు సాగు చేసిన పంటల పరిస్థితిని ఎప్పటికప్పుడు అంచనా వేస్తూ, పంటలు చేతికొచ్చే వరకు నీటి కొరత లేకుండా చూడాలన్నారు. భవిష్యత్తులో నీటి సమస్య తీవ్రమవకుండా ముందస్తు ప్రణాళికలు రూపొందించాలని, చుక్క నీరు కూడా వృథా కాకుండా చర్యలు తీసుకోవాలని స్పష్టం చేశారు. ఎల్నినో ప్రభావం, వర్షాభావ పరిస్థితులపై మంత్రులతో త్వరలో ప్రత్యేక సమావేశం నిర్వహించనున్నట్లు తెలిపారు. వర్షపాతం తగ్గిన ప్రాంతాలు, రైతులు ఎదుర్కొంటున్న ఇబ్బందులు, తక్షణ సహాయక చర్యలపై చర్చించి నిర్ణయాలు తీసుకోనున్నట్లు వెల్లడించారు. రాష్ట్రంలో దాదాపు 215 మండలాల్లో వర్షాభావ పరిస్థితులు ఉన్న నేపథ్యంలో కరువు మండలాల ప్రకటనతో పాటు తగిన ఆర్థిక సాయం అందించాలని అసెంబ్లీలో తీర్మానం చేసి కేంద్రానికి విజ్ఞప్తి చేసిన విషయాన్ని సీఎం గుర్తుచేశారు. రాష్ట్రానికి రూ.20 వేల కోట్ల ప్రత్యేక ప్యాకేజీ కేటాయించాలని కోరినట్లు తెలిపారు. వి.బి.-జీ రామ్ జీ పథకం కింద ప్రస్తుతం కల్పిస్తున్న 125 రోజుల ఉపాధికి అదనంగా మరో 50 రోజుల పని కల్పించాలని కేంద్రాన్ని కోరేందుకు సిద్ధం కావాలని అధికారులకు సూచించారు. అవసరమైతే అఖిలపక్ష సమావేశం నిర్వహించే అంశాన్ని మంత్రుల సమావేశంలో చర్చించి నిర్ణయం తీసుకుంటామని చెప్పారు. పరిస్థితులను నిరంతరం పర్యవేక్షించేందుకు ప్రత్యేక వార్రూమ్ ఏర్పాటు చేయాలని, ప్రజల సమస్యలు తెలుసుకునేందుకు టోల్ఫ్రీ నంబర్ అందుబాటులోకి తీసుకురావాలని సీఎం ఆదేశించారు. విద్యుత్ సరఫరాపై ముఖ్యమంత్రి కార్యాలయ ఉన్నతాధికారులు ఎప్పటికప్పుడు పర్యవేక్షణ చేయాలని సూచించారు. దసరా తర్వాత గ్రామం నుంచి మండలం, జిల్లా, రాష్ట్రస్థాయి వరకు అవగాహన కార్యక్రమాలు నిర్వహించేందుకు చర్యలు చేపట్టాలని తెలిపారు. ఈ సమీక్షలో ఎంపీ వేం నరేందర్రెడ్డి, ప్రభుత్వ సలహాదారు కె. రామకృష్ణారావు, ప్రభుత్వ ప్రధాన కార్యదర్శి సంజయ్ జాజు, డీజీపీ సీవీ ఆనంద్ తదితర ఉన్నతాధికారులు పాల్గొన్నారు.

# కేసీఆర్ వల్లే ప్రగతిపథంలో తెలంగాణ

(మొదటి తరువాయి)

ప్రజల దీవెనలతో ఈ స్థాయిలో ఉండి ప్రజలకు సేవ చేస్తున్నా.చరిత్ర ఉన్నంతవరకు సిద్దిపేటలో చేసిన అభివృద్ధి పనులు నిలబడి ఉంటాయి. దేశంలో ఎకడికి వెళ్లినా సిద్దిపేట వాళ్లమంటే గౌరవం దకేలా అభివృద్ధి చేశాను' అని మాజీ మంత్రి, బీఆర్ఎస్ డిప్యూటీ ఫ్లోర్లీడర్ హరీశ్రావు అన్నారు. సిద్దిపేట జిల్లా ఏర్పడి పదేండ్లు పూర్తయిన సందర్భంగా దశాబ్ది ఉత్సవాల్లో భాగంగా రెండో రోజైన శనివారం విపంచి కళానిలయంలో నిర్వహించిన కవి సమ్మేళనంలో శాసనమండలి సభ్యుడు దేశపతి శ్రీనివాస్, ఆయాచితం శ్రీధర్, జర్నలిస్టు నాయకుడు విరాహత్ అలీ, మాజీ ఎమ్మెల్సీ ఫారూఖ్ హుస్సేన్ తదితర నేతలతో కలిసి హరీశ్రావు ముఖ్య అతిథిగా పాల్గొన్నారు. సిద్దిపేట సాహిత్య వైభవం, స్వరాష్ట్రంలో సాధించిన గుణాత్మక మార్పులు, భవిష్యత్తు ప్రణాళికలు వివరించారు. అనంతరం వర్తక, వాణిజ్య, వ్యాపార, వైశ్య సంఘాల ఆధ్వర్యంలో జిల్లా కేంద్రంలోని రైస్మిల్ అసోసియేషన్ భవనంలో ఏర్పాటు చేసిన సమావేశంలో, రూబీ నెక్లెస్ రోడ్డు కోమటి చెరువు వద్ద ఫుడ్ ఫెస్టివల్తోపాటు పలు కార్యక్రమాల్లో పాల్గొన్నారు. ఈ సందర్భంగా హరీశ్రావు మాట్లాడుతూ.. రాబోయే రోజుల్లో సిద్దిపేట మీదుగా ఉత్తర భారతానికి రైళ్లు నడవనున్నాయని చెప్పారు. హైదరాబాద్ నుంచి సిద్దిపేట మీదుగా దక్షిణ భారతానికి ప్రతి అరగంటకు ఒక రైలు నడుస్తుందని పేర్కొన్నారు. బీఆర్ఎస్ పదేండ్ల కాలంలో రైస్ మిల్లులపై అధికారుల దాడులు జరుగలేదని గుర్తుచేశారు.ం

## నాకు ఎనిమిది నోబెల్ బహుమతులు రావాల్సింది!

న్యూఢిల్లీ: ఈ ఏడాది కూడా నోబెల్ శాంతి బహుమతి దక్కకపోవడంపై అమెరికా అధ్యక్షుడు డొనాల్డ్ ట్రంప్ తీవ్ర అసంతృప్తి వ్యక్తం చేశారు. తాను ఇప్పటివరకు ఎనిమిది యుద్ధాలను ఆపానని, ప్రతి యుద్ధానికి ఒక్కో పురస్కారం ఇచ్చినా తనకు ఎనిమిది నోబెల్ శాంతి బహుమతులు రావాల్సిందని వ్యాఖ్యానించారు. సిరాక్యూస్లో జరిగిన ఓ బహిరంగ సభలో మాట్లాడిన ఆయన నోబెల్ కమిటీ, నార్వేపై విమర్శలు గుప్పించారు. అమెరికా అధ్యక్షుడిగా తాను శాంతి కోసం చేసిన ప్రయత్నాలను గుర్తించకపోవడం నార్వేకు శాశ్వత మచ్చగా మిగిలిపోతుందని అన్నారు. నోబెల్ శాంతి బహుమతి ఎంపిక చేసిన విధానంపై ట్రంప్ తీవ్ర అభ్యంతరం వ్యక్తం చేశారు. నిర్ణయం తీసుకున్నవారు అవమానకరమైన పని చేశారని, నోబెల్ కమిటీలో ఉన్నవారు ప్రజాస్వామ్య వ్యతిరేకులంటూ విమర్శించారు. పురస్కారం అందుకున్న నవీ పిళ్లై గురించి తనకు ఇంతకుముందు తెలియదని వ్యాఖ్యానించారు. ఐక్యరాజ్యసమితిలో పనిచేసే ఉదారవాద వ్యక్తికి బహుమతి ఇచ్చారని ఎద్దేవా చేస్తూనే, ఆమెకు అభినందనలు తెలిపారు. తాను అధ్యక్షుడిగా ఉన్న సమయంలో ఎనిమిది యుద్ధాలను ఆపానని ట్రంప్ మరోసారి చెప్పుకున్నారు. భారత్-పాకిస్థాన్ మధ్య యుద్ధం జరగకుండా నివారించి సుమారు ఐదు కోట్ల మంది ప్రాణాలను కాపాడానని పేర్కొన్నారు. ఇరాన్ అణుబాంబును సంపాదించకుండా అడ్డుకోవడం ద్వారా పశ్చిమాసియా, యూరప్, అమెరికాకు ఎదురయ్యే ప్రమాదాన్ని తప్పించానని అన్నారు. ప్రస్తుతం కొనసాగుతున్న ఇరాన్ సంఘర్షణతో పాటు రష్యా-ఉక్రెయిన్ యుద్ధాన్ని కూడా త్వరలో ముగించేందుకు ప్రయత్నిస్తున్నట్లు వెల్లడించారు.

# నేడు భారత్, వెస్టిండీస్ మూడో టీ20

(మొదటి తరువాయి)

కలిపి 501 పరుగులు చేయగా, భారత్ నిర్దేశించిన 250 పరుగుల లక్ష్యాన్ని వెస్టిండీస్ మరో ఓవర్ మిగిలుండగానే ఛేదించింది. ఈ నేపథ్యంలో భారత బౌలర్లు ప్రత్యర్థి బ్యాటర్లను కట్టడి చేయడంపై దృష్టి పెట్టాల్సి ఉంది. రాంచీ మ్యాచ్లో ఫీల్డింగ్ తప్పిదం భారత్ విజయావకాశాలను దెబ్బతీసింది. మయాంక్ యాదవ్ జారవిడిచిన క్యాచ్ను సద్వినియోగం చేసుకున్న షెర్ఫెన్ రూథర్ఫర్డ్ 37 బంతుల్లో 84 పరుగులతో చెలరేగాడు. షాయ్ హోప్ కూడా అద్భుతమైన ఫామ్లో ఉండటంతో వెస్టిండీస్ బ్యాటింగ్ బలంగా కనిపిస్తోంది. ఈ పర్యటనలో ఇప్పటికే రెండు సెంచరీలు సాధించిన హోప్ను త్వరగా ఔట్ చేయడం భారత్కు కీలకం కానుంది. క్యాచ్లను అందిపుచ్చుకోవడంతో పాటు ప్రత్యర్థి బ్యాటర్ల భాగస్వామ్యాలను విడదీయడంపై భారత జట్టు ప్రత్యేక దృష్టి సారించాలి. భారత్కు మాత్రం శ్రేయస్ అయ్యర్, సంజు శాంసన్ ఫామ్లోకి రావడం ఊరటనిస్తోంది. రాంచీ మ్యాచ్లో శ్రేయస్ 102 పరుగులతో నాటౌట్గా నిలవగా, సంజు 41 బంతుల్లో 82 పరుగులు సాధించాడు. వీరిద్దరూ ఇదే జోరును కొనసాగిస్తే భారత బ్యాటింగ్ మరింత బలపడుతుంది. మరోవైపు తుది జట్టు కూర్పుపై ఆసక్తి నెలకొంది. పరిస్థితులకు అనుగుణంగా మధ్య వరుసలో ఆటగాళ్ల స్థానాలను మార్చే అవకాశం ఉందని కోచ్ గౌతమ్ గంభీర్ సంకేతాలిచ్చాడు. బౌలింగ్లో అర్ష్దీప్ సింగ్ మెరుగుపడాల్సి ఉంది. తొలి రెండు మ్యాచ్ల్లో అతడు 79 పరుగులు ఇచ్చి ఒక వికెట్ మాత్రమే తీశాడు. మయాంక్ యాదవ్ మాత్రం వేగవంతమైన బంతులతో ఆకట్టుకుంటున్నాడు. రెండు మ్యాచ్ల్లో మూడు వికెట్లు పడగొట్టిన మయాంక్కు గంభీర్ కీలక సూచనలు చేశాడు. గంటకు 150 కిలోమీటర్ల వేగంతో బౌలింగ్ చేయగలిగితే అదే సహజ బలాన్ని కొనసాగించాలని, అనవసర ప్రయోగాలకు దూరంగా ఉండాలని సూచించాడు. రెండో టీ20లో హెట్మయర్ వికెట్ తీసిన బంతి గంటకు 144.5 కిలోమీటర్ల, పావెల్ వికెట్ తీసిన బంతి 149.5 కిలోమీటర్ల వేగంతో దూసుకెళ్లింది. ఈ మ్యాచ్లోనూ మయాంక్ తన వేగాన్ని కొనసాగిస్తాడా, భారత బౌలర్లు పరుగుల ప్రవాహాన్ని అడ్డుకుంటారా అన్నది ఆసక్తికరంగా మారింది.




# ఢిల్లీ పాలకుల గుండెల్లో రైళ్లు



రాజ్యాంగ సంస్థలను నిర్వీర్యం చేస్తూ, హస్తిన పాలకులు ఆడుతున్న ప్రమాదకరమైన ఆట భవిష్యత్తు రాజకీయాలను నియంతృత్వ పోకడల వైపు మళ్లిస్తున్నది. చీఫ్ ఎలక్షన్ కమిషనర్ జ్ఞానేశ్ కుమార్‌ను అడ్డుపెట్టుకుని ఆడుతున్న నాటకాలు ఒక్కొక్కటిగా బయటపడుతున్నాయి. ఈ నేపథ్యంలో సర్ పేరిట జరిగిన అక్రమాలపై బాధ్యత వహిస్తూ సీఈసీ రాజీనామా చేయాలని యువతరం పోరుబాట పట్టింది. నేడు ఢిల్లీలోని జంతర్‌మంతర్ వద్ద భారీ ఆందోళనకు సిద్ధమైంది. నీట్ పేపర్ లీకేజీ వ్యవహారంలో 'జెన్-జీ సీజన్-1' ఆందోళన దెబ్బను రుచిచూసిన బీజేపీ పాలకుల గుండెల్లో రైళ్లు పరుగెడుతున్నాయి. అందుకే ఢిల్లీకి వెళ్లే చాలా రైళ్లను రద్దు చేశారు.ప్రజాస్వామ్యం అంటే ప్రజల చేత, ప్రజల కొరకు, ప్రజల వల్ల ఏర్పడే పాలనా వ్యవస్థ. ప్రజలే తమ పాలకులను ఎన్నుకునే గొప్ప విధానం. ప్రపంచంలో కాలక్రమంలో రాచరికం, నియంతృత్వం, సైనిక పాలన ఇలా ఎన్నో రకాల పాలనా పద్ధతులు రాజ్యమేలాయి. కానీ మహోన్నతమైనది, అత్యాధునికమైనది ప్రజాస్వామ్యమే. కానీ ఈ వ్యవస్థలోనూ కొందరు నియంతృత్వ పోకడలు కలిగిన నేతలు ప్రవేశించడంతో సమస్యలు మొదలయ్యాయి. దేశ, రాజ్యాంగ నిర్మాతలు గొప్ప వ్యవస్థలను రూపొందించారు. కానీ పాలకులకు ప్రజాస్వామ్యం, రాజ్యాంగ విలువలపై విశ్వాసం లేకపోతే అవి అమలుకు నోచుకోవడం కష్టమే. కేంద్రంలో పద్నాలుగేండ్లుగా బీజేపీ పాలనలో ప్రజాస్వామిక విలువలు అపహాస్యం అవుతున్నాయి. ఏం చేసైనా, ఎంతకు దిగజారైనా అధికారం హస్తగతం చేసుకోవాలి, చేజిక్కిన అధికారాన్ని గుప్పిట్లోనే పెట్టుకోవాలి అనే అధికార, రాజ్యవిస్తరణ కాంక్షతో కమలం పార్టీ కార్యాచరణ అమలు చేస్తున్నది. దేశ అభివృద్ధి, ప్రజల సంక్షేమం, భవిష్యత్తు సవాళ్లను ఎదుర్కొనే సన్నద్ధత, శాస్త్ర, సాంకేతిక రంగాలకు ప్రోత్సాహం అవసరం. కానీ బీజేపీకి ఆ ధ్యాస లేదు. ఎంతసేపూ పగటివేషాలు, పడికట్టు పదాల ప్రసంగాలే పాలన అనుకుంటున్నది. బీజేపీ విద్వేషాలు రెచ్చగొట్టి సమాజంలో చీలిక తీసుకొస్తున్నది. అభంశుభం తెలియని యువత మెదళ్లలో అసత్యాలతో విషం నింపి, వారిని అంధభక్తులుగా మార్చుతున్నది. ప్రజాతీర్పునకు విరుద్ధంగా ప్రభుత్వాలను ఏర్పాటు చేయడం, ఇతర పార్టీలు అధికారంలో ఉన్నచోట పాలకపక్షాలను చీల్చడం, తమ బుట్టలో వేసుకోవడం, పొత్తు పెట్టుకున్న పార్టీల్లోనూ చిచ్చుపెట్టడం చూస్తూనే ఉన్నాం. ఇక బీజేపీ పాలకుల 'వాషింగ్ పౌడర్ నిర్మా' రాజకీయాల గురించి తెలిసిందే! దర్యాప్తు సంస్థలను అడ్డుపెట్టుకుని నేతలను తమ పంచన చేర్చుకోవడం, వారికి పదవులు కట్టబెట్టడం, ఆ తర్వాత కేసులు మాఫీ కావడం ఇదంతా బహిరంగంగానే జరుగుతున్నది. అధికారం దక్కించుకోవడం కోసం దబాయింపులకు పాల్పడు తూ, ఫిరాయింపులను ప్రోత్సహిస్తూనే మరో పక్కన ఎన్నికల వ్యవస్థను నిర్వీర్యం చేసేందుకు కంకణం కట్టుకున్నది. ఆఖరికి ఓటరు జాబితా సమగ్ర సవరణ పేరుతో జరుగుతున్న ఓటర్ల ఏరివేత ప్రక్రియ తీవ్ర విమర్శలకు దారితీస్తున్నది. 'సర్' అనేది బోగస్ ఓటర్లను తొలగించేదిగా సాగాలి. కానీ లక్షలాది అర్హులైన ఓటర్లను అకారణంగా తొలగించడం, తాము అర్హులని నిరూపించుకునేందుకు సమయం ఇవ్వకపోవడం, ఈ లోపు ఎన్నికల తంతు పూర్తి కావడం, ఇదంతా చూస్తూ కూడా తప్పొప్పులు చెప్పాల్సిన వ్యవస్థలు చోద్యం చూడటం మరో విషాదం. ప్రజాప్రాతినిధ్య చట్టం-1950లోని సెక్షన్ 22 ప్రకారం ఓటరు జాబితా నుంచి ఎవరి పేరైనా తొలగించాలంటే ముందుగా నోటీసు ఇచ్చి, వాదన విన్న తర్వాతనే నిర్ణయం తీసుకోవాలి. ఓటరు మరణిస్తే తప్ప, నోటీసు ఇవ్వకుండా జాబితా నుంచి పేరు తొలగించకూడదు. లాల్ బాబు హుస్సేన్ వర్సెస్ ఎలక్టోరల్ రిజిస్ట్రేషన్ ఆఫీసర్ కేసులో సుప్రీంకోర్టు కూడా ఇదే విషయాన్ని స్పష్టంచేసింది. ఇదే విషయాన్ని ఇటీవల నల్సార్ విశ్వవిద్యాలయంలో జరిగిన ఓ కార్యక్రమంలో సుప్రీంకోర్టు న్యాయమూర్తి జస్టిస్ ఉజ్జల్ భుయాన్ తేల్చిచెప్పారు. కానీ గంపగుత్తగా ఓట్లను తొలగించడం, ఆ తర్వాత వాదన వినేందుకు టైమ్ ఇవ్వకపోవడం ఏం పద్ధతి? నోటీసులు ఇవ్వడం అంటే శాశ్వతంగా ఓటును తొలగించినట్టు కాదని అధికాలు సూక్తులు చెప్తున్నారు. విచారణ పూర్తయి, ఎప్పుడో తిగి జాబితాలో పేరు చేర్చుతారా? ఈ లోపు జరిగిన ప్రజాస్వామిక హననానికి ఎవరు బాధ్యులు? ఓట్ల తొలగింపు ఫలితాలు ఎలా ఉంటాయో బెంగాల్‌లో చూశాం. అక్కడ దాదాపు 91 లక్షల ఓట్లు తొలగించారు. అప్పీళ్లకు వెళ్లిన 27 లక్షల మంది ఓటు హక్కు వినియోగించుకోలేకపోయారు. రాష్ట్రవ్యాప్తంగా 65 మంది ఎన్నికల అధికారులు కూడా ఓటు హక్కును కోల్పోయారంటే పరిస్థితి అర్థంచేసుకోవచ్చు. ఎన్నికలు నిర్వహించడానికి అర్హత కలిగిన వాళ్లు, ఓటు వేయడానికి అర్హులు కాదన్నమాట. ఇదీ విచిత్రం. ఈ నేపథ్యంలో బీజేపీ 46 శాతం ఓట్లతో 206 సీట్లను దక్కించుకున్నది. చాలా నియోజకవర్గాల్లో గెలిచిన అభ్యర్థి మెజారిటీ, తొలగించిన ఓట్ల కంటే తక్కువ. అంటే ఓట్ల తొలగింపుతో గెలుపోటములు ప్రభావితమయ్యాయని తేలింది. కానీ ఈసీ నిష్పక్షపాతంగా ఉన్నదంటే నమ్మాలంట! 'నవ్వి పోదురుగాక నాకేటి సిగ్గు.. నా యిచ్ఛయే గాక నాకేటి వెరపు' అనే కృష్ణశాస్త్రి కవిత గుర్తొస్తున్నది. ఎన్నికల్లో అక్రమాలకు పాల్పడే క్రమం కూడా వివిధ పరిణామాలను సంతరించుకున్నది. గతంలో దొంగ ఓట్లు వేయడం, పోలింగ్ బూత్‌లు ఆక్రమించి, రిగ్గింగ్‌కు పాల్పడటం, బ్యాలెట్ బాక్సులు ఎత్తుకెళ్లడం.. ఇలాంటి ఘటనలు జరిగేవి. ఇప్పుడు ఏకంగా ఓటర్లనే మాయం చేస్తున్నారు. ఈ నేపథ్యంలో అసలు దేశంలో ప్రజాస్వామ్యం ఎటు పోతున్నది? ఇది నియంతృత్వానికి దారితీస్తున్నదా? అని అందరూ నిట్టూరుస్తున్న క్రమంలో ఒక ఆశాదీపంలా తళుక్కున మెరిసింది.. జెన్-జీ పోరాటం. పాలకపక్షాల అహంకార సౌధాలను కూల్చి, ప్రజాస్వామిక స్ఫూర్తిని చాటేందుకు సిద్ధమైంది. అప్రజాస్వామిక పాలన రాజ్యమేలుతుంటే ప్రతిపక్ష పార్టీగా కాంగ్రెస్ విఫలమైంది. చేతగాని, చేవలేని ఆ పార్టీ నాయకత్వం పట్ల ప్రజల్లో ఆశలు అభిప్రాయం వ్యక్తమవుతున్నది. ప్రజాస్వామిక హక్కులను బీజేపీ పాలకులు నడిబజారులో బేరానికి పెడుతుంటే, చూసి తట్టుకోలేక యువతరం కదం తొక్కింది. 'ఇది మా దేశం, మా భవిష్యత్తును మేం కాపాడుకుంటాం' అని పోరు నడుపుతున్నది. ఈ క్రమంలో ఈసీలో అంతర్గతంగా జరిగిన లుకలుకలు బయటపడుతున్నాయి. కొత్త ఓటరు నమోదుకు సంబంధించిన ఫారం-6పై ఇద్దరు ఈసీల అభ్యంతరాలను సీఈసీ పరిగణనలోకి తీసుకోలేదని బయటపడ్డది. 'ది ఇండియన్ ఎక్స్‌ప్రెస్' కథనం సంచలనం సృష్టించింది. ఇక జెన్-జీ, ప్రజాపోరాటం ఉధృతమైంది.

# మెదక్ జిల్లా ఆవిర్భావానికి పదేళ్లు.

**-కేసీఆర్ కృషిని గుర్తుచేస్తూ బీఆర్ఎస్ కాగడాల ర్యాలీ.**
**-60 ఏళ్ల ప్రజల ఆకాంక్షకు ప్రత్యేక జిల్లా రూపం.**
**-కలను నిజం చేసిన కేసీఆర్.**
**-మెదక్ ప్రజల 60 ఏళ్ల ఆకాంక్ష నెరవేర్చిన ఘనత ఆయనదే.**
**-జిల్లా ఏర్పాటు దశాబ్ది సందర్భంగా కాగడాల ర్యాలీ.**
**-మాజీ డిప్యూటీ స్పీకర్ పద్మాదేవేందర్‌రెడ్డి.ఎమ్మెల్యే సునీత లక్ష్మారెడ్డి, ఎమ్మెల్సీ యాదవరెడ్డి.మాజీ ఎమ్మెల్సీ శేరి. సుభాష్ రెడ్డి.**



**మెదక్ జిల్లా -10అక్టోబర్ (మహాప్రభ ).**
మెదక్ ప్రజల ఆరు దశాబ్దాల ఆకాంక్షను మాజీ ముఖ్యమంత్రి, బీఆర్ఎస్ అధినేత కేసీఆర్ సాకారం చేశారని మాజీ డిప్యూటీ స్పీకర్, బీఆర్ఎస్ మెదక్ జిల్లా అధ్యక్షురాలు పద్మాదేవేందర్‌రెడ్డి అన్నారు. మెదక్ జిల్లా ఏర్పాటై పదేళ్లు పూర్తయిన సందర్భంగా శనివారం పట్టణంలో బీఆర్ఎస్ నాయకులు కాగడాల ర్యాలీ నిర్వహించారు. క్రిస్టల్ గార్డెన్ నుంచి ప్రారంభమైన ర్యాలీ ఆర్టీసీ డిపో వరకు కొనసాగింది. ఈ సందర్భంగా కాగడాలు చేతబూని జిల్లా ఏర్పాటు ప్రాధాన్యాన్ని, మెదక్ అభివృద్ధికి కేసీఆర్ చేసిన కృషిని నాయకులు గుర్తుచేశారు.
ఈ సందర్భంగా పద్మదేవేందర్ రెడ్డి మాట్లాడుతూ.. మెదక్ ప్రజలు దశాబ్దాలుగా ఎదురుచూస్తున్న ప్రత్యేక జిల్లా కలను కేసీఆర్ నిజం చేశారని పేర్కొన్నారు. గతంలో మెదక్‌ను జిల్లా కేంద్రంగా ప్రకటించినప్పటికీ ప్రభుత్వ కార్యాలయాలు సంగారెడ్డిలోనే ఉండేవని గుర్తుచేశారు. దీంతో కలెక్టర్, ఎస్పీ వంటి ఉన్నతాధికారులను కలవాలన్నా ప్రజలు సంగారెడ్డికి వెళ్లాల్సిన పరిస్థితి ఉండేదన్నారు. ప్రత్యేక జిల్లా ఏర్పాటుతో పరిపాలన ప్రజలకు చేరువైందని, ప్రభుత్వ సేవలు స్థానికంగానే అందుబాటులోకి వచ్చాయని వివరించారు. కేసీఆర్ ముఖ్యమంత్రిగా ఉన్న సమయంలో మెదక్‌ను ప్రత్యేక జిల్లాగా ఏర్పాటు చేయడంతో పాటు కలెక్టరేట్, ఎస్పీ కార్యాలయం, మాత శిశు సంరక్షణ కేంద్రం,ఇతర ప్రభుత్వ కార్యాలయాలను అందుబాటులోకి తీసుకొచ్చారని తెలిపారు. మెదక్ ప్రాంత ప్రజలకు మెరుగైన వైద్య సేవలు అందించాలనే లక్ష్యంతో మెడికల్ కళాశాల మంజూరు నిధులు చేశారని పేర్కొన్నారు. ఘనపూర్ ప్రాజెక్టుకు మరమ్మతులు చేపట్టడం ద్వారా సాగునీటి సదుపాయాల మెరుగుదలకు కృషి చేశారని గుర్తు చేశారు. మెదక్ ఎమ్మెల్యేగా తాను ప్రాతినిధ్యం వహిస్తున్న సమయంలోనే ప్రత్యేక జిల్లా ఏర్పాటు కావడం తన రాజకీయ జీవితంలో మరిచిపోలేని ఘట్టమని అన్నారు. జిల్లా కోసం ప్రజలు ఎన్నో ఏళ్లుగా ఎదురుచూశారని, వారి ఆకాంక్ష నెరవేరడంతో మెదక్ అభివృద్ధికి కొత్త దిశ ఏర్పడిందని పేర్కొన్నారు. జిల్లా ఏర్పాటుతో పాటు వైద్య, పరిపాలనా సదుపాయాల కల్పనలో కేసీఆర్ చేసిన కృషిని ప్రజలు ఎప్పటికీ మరిచిపోరని అన్నారు. తెలంగాణలోని అన్ని జిల్లాలు సమగ్రంగా అభివృద్ధి చెందాలంటే కేసీఆర్ మళ్లీ ముఖ్యమంత్రి కావాలని ప్రజలు కోరుకుంటున్నారని అన్నారు. కేసీఆర్ నాయకత్వంలోనే తెలంగాణ అభివృద్ధి పరుగులు పెడుతుందని, అన్ని జిల్లాలకు సమాన ప్రాధాన్యం లభించి, అభివృద్ధి ఫలాలు ప్రజలకు చేరుతాయని పేర్కొన్నారు. తెలంగాణ ప్రగతి పథంలో ముందుకు సాగాలన్నా, ప్రజల ఆకాంక్షలు నెరవేరాలన్నా కేసీఆర్ నాయకత్వం మళ్లీ రావాల్సిన అవసరం ఉందని వారు అభిప్రాయపడ్డారు. అనంతరం నర్సాపూర్ ఎమ్మెల్యే సునీత లక్ష్మారెడ్డి, ఎమ్మెల్సీ యాదవరెడ్డి, మాజీ ఎమ్మెల్సీ శేరి. సుభాష్ రెడ్డిలు మాట్లాడుతూ.. మెదక్ జిల్లాను ఏర్పాటు చేసిన కేసీఆర్‌కు ప్రత్యేక ధన్యవాదాలు తెలిపారు. గతంలో మెదక్ జిల్లా కేంద్రానికి సంబంధించిన ప్రధాన ప్రభుత్వ కార్యాలయాలు సంగారెడ్డిలో ఉండటంతో జిల్లా అధికారులను కలవాలన్నా ప్రజలు అక్కడికి వెళ్లాల్సి వచ్చేదని గుర్తుచేశారు. కేసీఆర్ నాయకత్వంలో బిఆర్ఎస్ ప్రభుత్వ హయాంలో కొత్త జిల్లాల ఏర్పాటు తర్వాత పరిపాలనలో సమూల మార్పులు వచ్చాయని అన్నారు. రాష్ట్రంలో 33 జిల్లాలను ఏర్పాటు చేయడంతో పాటు 12 వేల గ్రామపంచాయతీలను ఏర్పాటు చేసిన ఘనత కేసీఆర్ ప్రభుత్వానిదేనని పేర్కొన్నారు. జిల్లా ఏర్పాటు వల్ల ప్రజలకు వివిధ శాఖల అధికారులను స్థానికంగానే కలిసే అవకాశం ఏర్పడిందని తెలిపారు.జిల్లా ఏర్పాటుతో పాటు మెదక్‌లో మెడికల్ కళాశాల, నర్సింగ్ కళాశాల ఏర్పాటు కావడం, రైలు సదుపాయం అందుబాటులోకి రావడం ఈ ప్రాంత అభివృద్ధిలో కీలకమైన పరిణామాలని గుర్తుచేశారు. త్వరలో నవోదయ విద్యాలయం కూడా అందుబాటులోకి రానుందని తెలిపారు. మెదక్ ప్రాంతానికి విద్య, వైద్యం, రవాణా రంగాల్లో సదుపాయాలు కల్పించేందుకు కేసీఆర్ ప్రభుత్వం కృషి చేసిందని అన్నారు.కాంగ్రెస్ ప్రభుత్వం అధికారంలోకి వచ్చాక ప్రజలకు కష్టాలు పెరిగాయని విమర్శించారు. కేసీఆర్ హయాంలో తెలంగాణ అభివృద్ధి దిశగా ముందుకు సాగితే, కాంగ్రెస్ ప్రభుత్వం వచ్చాక మెదక్ జిల్లా అభివృద్ధి వెనుకబడిందని ఆరోపించారు. మెదక్ జిల్లాలో వరదలు సంభవించిన సమయంలో ముఖ్యమంత్రి రేవంత్‌రెడ్డి పర్యటించి బాధితులకు ఆర్థిక సాయం అందిస్తామని హామీ ఇచ్చారని గుర్తుచేశారు. అయితే రూ.కోటి నిధులు ఇస్తామని ప్రకటించినప్పటికీ, ఇప్పటివరకు ఆ హామీ నెరవేర్చలేదని విమర్శించారు.సింగూరు ప్రాజెక్టు మరమ్మతుల పేరుతో కాంగ్రెస్ ప్రభుత్వం నీటిని వృథా చేసిందని ఆరోపించారు. గతంలో సింగూరు ప్రాజెక్టు నీటిని మెదక్ జిల్లా సాగునీటి అవసరాలకు కేటాయించేవారని, ప్రస్తుతం కాంగ్రెస్ ప్రభుత్వ హయాంలో రైతులకు సాగునీరు అందక ఇబ్బందులు ఎదురవుతున్నాయని అన్నారు. తెలంగాణలోని అన్ని జిల్లాలు సమగ్రంగా అభివృద్ధి చెందాలంటే కేసీఆర్ మళ్లీ ముఖ్యమంత్రి కావాలని ప్రజలు కోరుకుంటున్నారని పేర్కొన్నారు. కేసీఆర్ నాయకత్వంలోనే రాష్ట్ర అభివృద్ధి కొనసాగుతుందని, మెదక్ జిల్లాకు తిరిగి ప్రాధాన్యం లభిస్తుందని అభిప్రాయపడ్డారు. ప్రత్యేక జిల్లా ఏర్పాటుతో పరిపాలన ప్రజలకు చేరువైందని, ప్రభుత్వ కార్యాలయాలు స్థానికంగా అందుబాటులోకి రావడంతో ప్రజలకు ఎంతో సౌకర్యం కలిగిందని పేర్కొన్నారు. మెదక్ జిల్లా అభివృద్ధికి కేసీఆర్ చేసిన కృషి మరువలేనిదని అన్నారు.జిల్లా ఏర్పాటు దశాబ్ది సందర్భంగా కాగడాల ర్యాలీ నిర్వహించడం ద్వారా ప్రత్యేక జిల్లా సాధన వెనుక ఉన్న ప్రజల ఆకాంక్షను, జిల్లా ఏర్పాటు ప్రాధాన్యాన్ని మరోసారి గుర్తుచేసుకున్నామని పేర్కొన్నారు.ఈ కార్యక్రమంలో జిల్లా పరిషత్ మాజీ చైర్ పర్సన్, హేమలత శేఖర్ గౌడ్,మున్సిపల్ మాజీ చైర్మన్ ఆరేళ్ల. మల్లికార్జున్ గౌడ్,మాజీ మార్కెట్ కమిటీ చైర్మన్ లు బట్టి.జగపతి,ఆకిరెడ్డి. కృష్ణారెడ్డి, గంగా. నరేందర్, పట్టణ పార్టీ కన్వీనర్ కౌన్సిలర్ మామిళ్ళ ఆంజనేయులు, మున్సిపల్ కౌన్సిలర్ లు జుబెర్ అహ్మద్, సోహెల్, దీపక్ కుమార్,మాజీ కౌన్సిలర్ లు విజయలక్ష్మి, భీమరి. కిషోర్, మాయ. మల్లేశం,మెదక్, హవెలిఘనపూర్, శంకరంపేట్ ఆర్,మండల పార్టీ అధ్యక్షులు యం. అంజ గౌడ్, సిహెచ్. శ్రీనివాస్ రెడ్డి,పట్లోరి.రాజు, రామాయంపేట పిఎసిఎస్ చైర్మన్ బాదే. చంద్రం,మెదక్ మెదక్,నర్సాపూర్ నియోజకవర్గంలో మండలాల నాయకులు సర్పంచ్ లు,మాజీ సర్పంచ్ లు,మాజీ ఎంపీటీసీలు, కార్యకర్తలు, తదితరులు పాల్గొన్నారు.

## వాణి స్కూల్ లో అట్టహాసంగా
# బతుకమ్మ ఉత్సవాలు

**రామగిరి, అక్టోబర్ 10 (మహాప్రభ)**
రామగిరి మండలం సెంటనరీ కాలనీ లోని వాణి స్కూల్లో శనివారం ఎంగిలిపూల బతుకమ్మ వేడుకలు అట్టహాసంగా
ట్రినిటీ విద్యా సంస్థల వ్యవస్థాపకులు దాసరి మనోహర్ రెడ్డి,ప్రధానోపాధ్యాయులు ప్రియదర్శిని ఆధ్వర్యంలో జ్యోతి ప్రజ్వలన చేసి కార్యక్రమాన్ని ప్రారంభించారు. ఆనంతరం వారు మాట్లాడుతూ ప్రపంచానికి మన తెలంగాణ సంస్కృతిని చాటి చెప్పిన పండుగ "బతుకమ్మ" అని గుర్తుచేస్తూ,ప్రతి ఒక్కరు సంస్కృతి,సాంప్రదాయాన్ని క్రమం తప్పకుండా పాటించాలని,ఉత్తమంగా వ్యవహరించాలని తెలిపారు.బొడ్డమ్మ ఆరంభం నాటి నుండి మహా అష్టమి వరకు బతుకమ్మ ఆటను ఆకాశమే హద్దుగా



అన్నట్టు వివిధ రకాల జానపద గేయాలు, ప్రకృతి పులకరించే పాటలతో చూడచక్కగా వేడుకలను జరుపుకుంటారని,ఊరూ,వాడ అని తేడా లేదనుకుండ రెట్టింపు ఉత్సాహంతో పండుగను వైభవోపేతంగా నిర్వహించుకుంటారని అన్నారు. ఎనిమిది రోజుల బతుకమ్మ వివిధ రకాల ప్రసాదాలతో ఆరాధించి అమ్మ వారి ఆశీస్సులను అధికంగా ఉండేలా చేస్తారని,ప్రత్యేకంగా అమ్మవారి శరన్నవరాత్రులు అత్యంత భక్తి,శ్రద్ధలతో నియమ,నిష్టలతో కఠినంగా ఉపవాసాలను పాఠించి పూజా కైంకర్యాలను నిర్వహిస్తారని,అమ్మవారిని పది రోజులలో పది అవతారాలలో సుందరంగా అలంకరించి,అమ్మవారిని సపరివారంగా సుహాసినిలందరు సుందరంగా ప్రతిష్ఠాపనకు మరియు ఆశీర్వచనానికి అట్టహాసంగా శ్రీలలిత సహస్ర నామ పారాయణ ద్వారా ఆహ్వానించి పూజా కార్యక్రమాలను చాలా గొప్పగా నిర్వహిస్తారని తెలిపారు.అందరూ విద్యార్థినులు సాంప్రదాయ దుస్తుల్లో విచ్చేసి పాఠశాలలో పండుగ వాతావరణాన్ని రెట్టింపు చేశారు.ఈ కార్యక్రమంలో పాఠశాల పి.ఈ.టి బొద్దుల తిరుపతి, గౌరీ,కనకలక్ష్మి,అనూష, ఉపాధ్యాయిని,ఉపాధ్యాయులు,విద్యార్థులు పాల్గొన్నారు.

## రైతులకు అందుబాటులోకి ఐకేపీ
# ధాన్యం కొనుగోలు కేంద్రాలు

**బచ్చన్నపేట అక్టోబర్ 10 (మహాప్రభ)**
రైతులు పండించిన ధాన్యాన్ని ప్రభుత్వ నిబంధనల ప్రకారం పారదర్శకంగా కొనుగోలు చేసి, వారికి ఎలాంటి ఇబ్బందులు కలగకుండా చూడాలని అధికారులు, ప్రజాప్రతినిధులు సూచించారు. ఈ మేరకు బచ్చన్నపేట మండలంలోని బచ్చన్నపేట, చిన్నరామచర్ల, పోచన్నపేట గ్రామాల్లో ఐకేపీ ఆధ్వర్యంలో ఏర్పాటు చేసిన ధాన్యం కొనుగోలు కేంద్రాలను ఏపీఎం కుమారస్వామి, బచ్చన్నపేట సర్పంచ్ అల్వాల నర్సింగరావు, తమ్మడపల్లి సర్పంచ్ బేజారి సిద్ధులు, పోచన్నపేట సర్పంచ్ ఫిరోజ్ ప్రారంభించారు.ఈ సందర్భంగా వారు మాట్లాడుతూ.. ధాన్యం కొనుగోలు ప్రక్రియను సమర్థవంతంగా



నిర్వహించాలని కేంద్ర నిర్వాహకులకు సూచించారు. ప్రభుత్వ నిబంధనలను తప్పనిసరిగా పాటిస్తూ, కొనుగోళ్లలో పారదర్శకతకు ప్రాధాన్యత ఇవ్వాలన్నారు. నాణ్యతా ప్రమాణాలు పాటించాలి రైతులు కొనుగోలు కేంద్రాలకు ధాన్యం తీసుకువచ్చే సమయంలో తేమ శాతంతో పాటు నాణ్యతా ప్రమాణాలకు అనుగుణంగా ఉండేలా చూసుకోవాలని సూచించారు. ధాన్యం కొనుగోళ్లలో ఎలాంటి ఇబ్బందులు తలెత్తకుండా కేంద్ర నిర్వాహకులు బాధ్యతాయుతంగా విధులు నిర్వహించాలన్నారు. మౌలిక సదుపాయాలు కల్పించాలి కొనుగోలు కేంద్రాల్లో రైతులకు అవసరమైన మౌలిక సదుపాయాలను అందుబాటులో ఉంచాలని సూచించారు. ధాన్యం సేకరణ ప్రక్రియ సజావుగా జరిగేలా నిర్వాహకులు సమన్వయంతో పనిచేయాలని పేర్కొన్నారు. ఈ కార్యక్రమంలో వివోఎలు సంతోష, లావణ్య, గ్రామ ప్రతినిధులు, ప్రజాప్రతినిధులు తదితరులు పాల్గొన్నారు.

# చిట్యాలలో పశువైద్య శిబిరం

**-పశువులకు వైద్య సేవలు.. పాడి రైతులకు ప్రయోజనం**




**తాడ్వాయి అక్టోబర్ 10 (మహాప్రభ)**

గ్రామంలో పశుగణాభివృద్ధి సంస్థ ఆధ్వర్యంలో, పశువైద్య మరియు పశు సంవర్ధక శాఖ సహకారంతో పశువైద్య శిబిరాన్ని నిర్వహించారు. ఈ శిబిరంలో పశువులకు వివిధ రకాల వైద్య సేవలు అందించడంతో పాటు, పాడి రైతులకు పశువుల ఆరోగ్య పరిరక్షణపై అవగాహన కల్పించారు. శిబిరంలో భాగంగా 34 పశువులకు గర్భకోశ చికిత్సలు, 27 పశువులకు కృత్రిమ గర్భధారణ, 11 దూడలకు నట్టల నివారణ మందులు అందించారు. పశువుల ఆరోగ్యాన్ని కాపాడటం, పునరుత్పత్తి సామర్థ్యాన్ని పెంపొందించడం, పాడి పరిశ్రమ అభివృద్ధికి తోడ్పడటమే లక్ష్యంగా ఈ శిబిరాన్ని ఏర్పాటు చేసినట్లు నిర్వాహకులు తెలిపారు. పశువులకు సకాలంలో వైద్య చికిత్సలు అందించడం ద్వారా పాడి రైతులు ఆర్థికంగా ప్రయోజనం పొందవచ్చని, పశువుల ఆరోగ్యం పట్ల ప్రత్యేక శ్రద్ధ వహించాలని సూచించారు. ఇలాంటి వైద్య శిబిరాలను సద్వినియోగం చేసుకోవాలని పాడి రైతులకు పిలుపునిచ్చారు. ఈ కార్యక్రమంలో గ్రామ సర్పంచ్ రంజిత్ రెడ్డి, మండల పశువైద్యాధికారి డాక్టర్ రమేష్, జేవీఓ కొండల్ రెడ్డి, గోపాలమిత్ర సూపర్‌వైజర్ కృష్ణ గోపాల్, గోపాలమిత్రలు బ్రహ్మం, మహిపాల్‌తో పాటు పలువురు పాడి రైతులు పాల్గొన్నారు.

# జిల్లా దశాబ్ది ఉత్సవాల్లో రాష్ట్ర నాయకుడు ఏనుగుల రాకేష్ రెడ్డితో ఈదురు ఐలయ్య భేటీ

**-మహబూబాబాద్‌లో మర్యాదపూర్వకంగా కలిసిన బీఆర్ఎస్ మండల అధ్యక్షుడు**



**పెద్దవంగర అక్టోబర్ 10 (మహాప్రభ)**

: జిల్లా ఏర్పడి పదేళ్లు పూర్తయిన సందర్భంగా మహబూబాబాద్ జిల్లా కేంద్రంలో నిర్వహిస్తున్న దశాబ్ది ఉత్సవాల్లో భాగంగా అంబేద్కర్ చౌరస్తా వద్ద రాష్ట్ర నాయకుడు ఏనుగుల రాకేష్ రెడ్డిని బీఆర్ఎస్ పెద్దవంగర మండల పార్టీ అధ్యక్షుడు ఈదురు ఐలయ్య మర్యాదపూర్వకంగా కలిశారు. ఈ సందర్భంగా ఆయనతో కొద్దిసేపు మాట్లాడి ఆత్మీయంగా పలకరించారు. జిల్లా దశాబ్ది ఉత్సవాల సందర్భంగా జిల్లా కేంద్రంలో జరిగిన ఈ భేటీ ప్రాధాన్యత సంతరించుకుంది.

# చిన్నవంగరలో ఎంగిలిపూల బతుకమ్మ సంబురం

**-సర్పంచ్ ముసుకు పూలమ్మ, ఉపసర్పంచ్ యాసారపు రవి ఆధ్వర్యంలో వేడుకలు ఘనం**

**-పూల సోయగాలతో పల్లెలో పండుగ శోభ.. ఆటపాటలతో సందడి చేసిన మహిళలు**



**పెద్దవంగర: అక్టోబర్ 10 మహాప్రభ**

తెలంగాణ సంస్కృతి, సంప్రదాయాలకు ప్రతీకగా నిలిచే బతుకమ్మ వేడుకలు పెద్దవంగర మండలం చిన్నవంగర గ్రామంలో వైభవంగా ప్రారంభమయ్యాయి. బతుకమ్మ పండుగలో తొలి రోజైన ఎంగిలిపూల బతుకమ్మ వేడుకలను గ్రామ సర్పంచ్ ముసుకు పూలమ్మ, ఉపసర్పంచ్ యాసారపు రవి ఆధ్వర్యంలో ఊరకుంట చెరువు సమీపంలోని ఆవరణలో ఘనంగా నిర్వహించారు. వివిధ రకాల రంగురంగుల పూలతో బతుకమ్మలను అందంగా పేర్చి, సంప్రదాయబద్ధంగా వేడుకలు జరుపుకున్నారు. మహిళలు బతుకమ్మల చుట్టూ చేరి సంప్రదాయ పాటలు పాడుతూ, ఆటపాటలతో సందడి చేశారు. పూల సోయగాలు, మహిళల కోలాహలంతో గ్రామంలో పండుగ వాతావరణం వెల్లివిరిసింది. తెలంగాణ ఆడపడుచుల ఆత్మీయతకు, ప్రకృతి ఆరాధనకు ప్రతీకగా నిలిచే ఎంగిలిపూల బతుకమ్మ వేడుకలు గ్రామస్థుల్లో ఆనందోత్సాహాలను నింపాయి. ఈ కార్యక్రమంలో గ్రామ మహిళలు, యువత, యువకులు, గ్రామ పెద్దలు, ప్రజలు అధిక సంఖ్యలో పాల్గొని వేడుకలను విజయవంతం చేశారు.

# శ్రీ బైలువీరభద్ర స్వామి విశేష పూజల్లో జిల్లా కలెక్టర్

**శ్రీశైలం అక్టోబర్ 10 మహాప్రభ**

శ్రీశైల మహాక్షేత్రంలో క్షేత్రపాలకుడైన శ్రీ బైలువీరభద్ర స్వామివారికి నిర్వహించిన విశేష పూజల్లో నంద్యాల జిల్లా కలెక్టర్ రాజకుమారి, శ్రీశైల దేవస్థానం ట్రస్ట్‌బోర్డు చైర్మన్ రమేష్ నాయుడు, ఈఓ శ్రీనివాసరావు పాల్గొన్నారు. శ్రీశైల క్షేత్రపాలకుడైన శ్రీ బైలువీరభద్ర స్వామివారికి ప్రతి మంగళవారం, అమావాస్య రోజుల్లో విశేష అర్చనలు నిర్వహించడం ఆనవాయితీగా వస్తోంది. పూజా కార్యక్రమాలు నిర్విఘ్నంగా సాగేందుకు ముందుగా మహాగణపతి పూజ నిర్వహించారు. అనంతరం స్వామివారికి పంచామృతాలతో పాటు బిల్వోదకం, కుంకుమోదకం, దరిద్రోదకం, గంగోదకం, పుష్పోదకం, శుద్ధజలాలతో అభిషేకం నిర్వహించారు. అర్చకులు సంప్రదాయబద్ధంగా ప్రత్యేక పూజాదికాలను నిర్వహించారు.

# గంజాయి ప్రియులు, మందుబాబుల అడ్డాగా దుర్గ భవాని హోటల్!

**అర్ధరాత్రి దందాలు, ఈగల బిర్యానీ, అడ్డగోలు పార్కింగ్‌తో ఉప్పల్‌లో ప్రజలకు నరకం!**

**ఉప్పల్, అక్టోబర్ 10, మహాప్రభన్యూస్ :** శాంతిభద్రతలను, ప్రజాస్వామ్య నిబంధనలను పూర్తిగా తుంగలో తొక్కి, ఉప్పల్--చిలుకానగర్ ప్రధాన రహదారిని అసాంఘిక శక్తులకు అడ్డాగా మార్చేశారు ఆ హోటల్ నిర్వాహకులు. నిత్యం రద్దీగా ఉండే ప్రాంతంలో ప్రజల ప్రాణాలతోనూ, ఆరోగ్యంతోనూ చెలగాటమాడుతున్న దుర్గ భవాని హోటల్ ఆగడాలు మితిమీరిపోయాయి. ఏ చట్టమూ మాకు వర్తించదన్నట్లుగా వ్యవహరిస్తున్న ఈ హోటల్ యాజమాన్యం తీరుపై స్థానికులు, ప్రయాణికుల్లో తీవ్ర ఆగ్రహం వ్యక్తమవుతోంది. అధికారుల పర్యవేక్షణ లోపం, పోలీసుల నిఘా కొరవడటంతో ఈ హోటల్ కేంద్రంగా గంజాయి మరియు మందుబాబుల అల్లర్లు పెరిగిపోతున్నాయనే విమర్శలు తీవ్రరూపం దాల్చుతున్నాయి.

**1. గంజాయి, మందుబాబుల అడ్డాగా అర్ధరాత్రి దందాలు**

ప్రభుత్వ నిబంధనల ప్రకారం ఏ వ్యాపార సంస్థ అయినా రాత్రి నిర్దిష్ట సమయానికే మూసివేయాల్సి ఉంటుంది. కానీ, ఉప్పల్--చిలుకానగర్ మెయిన్ రోడ్డులోని దుర్గ భవాని హోటల్ నిర్వాహకులు మాత్రం ఇవేవీ పట్టించుకోవడం లేదు. చీకటి పడిన తర్వాత ఈ హోటల్ అసలు రూపం దాల్చుతోంది. అర్ధరాత్రి 12 గంటలు దాటిన తర్వాత ఇక్కడకు రకరకాల అసాంఘిక శక్తులు, గంజాయి బ్యాచ్‌లు, మందుబాబులు భారీగా చేరుకుంటున్నారనే ఆరోపణలు వెల్లువెత్తుతున్నాయి. అర్ధరాత్రి వేళల్లో హోటల్ వద్ద జరుగుతున్న గొడవలు, మందుబాబుల కేకలతో స్థానికులు కంటి మీద కునుకు లేకుండా గడుపుతున్నారు. ప్రశాంతమైన నివాస ప్రాంతంలో ఈ రకమైన మత్తు కార్యకలాపాలు స్థానికులను తీవ్ర భయాందోళనలకు గురిచేస్తున్నాయి.

**2. ప్రధాన రహదారిపై అడ్డగోలు పార్కింగ్.. ట్రాఫిక్ నరకం**




ఉప్పల్ టూ చిలుకానగర్ ప్రధాన రహదారి అత్యంత రద్దీగా ఉండే ప్రాంతం. అలాంటి బిజీ రోడ్డుపై ఈ హోటల్ ఉండటం ప్రయాణికులకు శాపంగా మారింది. హోటల్‌కు వచ్చే కస్టమర్లు మరియు మందుబాబులు తమ వాహనాలను ఎలాంటి పద్ధతి లేకుండా రోడ్లపైనే అడ్డదిడ్డంగా వదిలివెళ్తున్నారు. దీనివల్ల నిత్యం భారీ ట్రాఫిక్ జామ్‌లు ఏర్పడుతున్నాయి. అత్యవసర సమయాల్లో ఆసుపత్రులకు వెళ్లే అంబులెన్సులు, పాఠశాల బస్సులు కూడా ఈ ట్రాఫిక్‌లో చిక్కుకుని నరకయాతన పడుతున్నాయి.

**3. ప్రశ్నిస్తే దౌర్జన్యాలు.. కస్టమర్లపై సిబ్బంది దురుసుతనం**

వ్యాపారంలో కస్టమర్ దేవత అంటారు. కానీ ఇక్కడ మాత్రం ఆహారంలో నాణ్యత లోపాలను, లేదా ఇతర ఇబ్బందికర పరిణామాలను ఎత్తిచూపే వినియోగదారులపై హోటల్ సిబ్బంది, అక్కడికి వచ్చే మందుబాబులు కనీస మర్యాద మరిచి దౌర్జన్యానికి దిగుతున్నారు. "నచ్చితే తినండి, లేదంటే పోండి" అన్నట్లుగా అత్యంత అహంకారపూరితంగా వ్యవహరిస్తూ, ప్రశ్నించిన వారిపై బెదిరింపులకు పాల్పడుతున్నారనే ఆరోపణలు వినిపిస్తున్నాయి.

**4. ఈగల బిర్యానీ, భారీ జరిమానాల చరిత్ర**

ఈ హోటల్ చరిత్ర చూస్తే కంగుతివాల్సిందే. గతంలోనూ ఇక్కడ వడ్డించిన ఆహారంలో (బిర్యానీలో) ఈగలు ప్రత్యక్షమవడం అప్పట్లో ఉప్పల్ ప్రాంతంలో తీవ్ర సంచలనం సృష్టించింది. ఆహార భద్రతా ప్రమాణాలను గాలికి వదిలేసినందుకు గాను గతంలో అధికారులు ఈ హోటల్‌పై భారీ జరిమానాలు (భీఅఅవం) కూడా విధించారు. అయినప్పటికీ నిర్వాహకులలో ఏమాత్రం మార్పు రాలేదు. ప్రజల ప్రాణాలతో ముడిపడి ఉన్న ఆహార రంగంలో ఇలాంటి నిర్లక్ష్యం కొనసాగడం క్షమించరాని నేరమని ప్రజలు మండిపడుతున్నారు.

**5. పోలీసుల ప్రత్యేక నిఘా మరియు ఉక్కుపాదం మోపాలని డిమాండ్:**

ఇంత జరుగుతున్నా స్థానిక పోలీసు, ఎక్సైజ్, మరియు జీహెచ్ఎంసీ (+నవీజ) అధికారుల నుంచి కఠిన చర్యలు లేకపోవడం గమనార్హం. అర్ధరాత్రి వేళల్లో గంజాయి ముఠాలు, మందుబాబులు రెచ్చిపోతుండటంతో మహిళలు, పిల్లలు బయటకు రావడానికి కూడా భయపడుతున్నారు. ఇప్పటికైనా పోలీసు శాఖ తక్షణమే రంగంలోకి దిగి, హోటల్‌పై ప్రత్యేక నిఘా పెట్టి, రాత్రి గస్తీని ముమ్మరం చేయాలని కోరుతున్నారు.

**ప్రజల ప్రధాన డిమాండ్లు:**

అర్ధరాత్రి దాటిన తర్వాత నిబంధనలకు విరుద్ధంగా సాగుతున్న వ్యాపారాన్ని, మందుబాబుల అల్లర్లను తక్షణమే నిలిపివేయాలి. గంజాయి, అసాంఘిక కార్యకలాపాలకు అడ్డాగా మారుతున్న ఈ హోటల్‌పై పోలీసుల ప్రత్యేక నిఘా పెట్టి, తనిఖీలు చేపట్టాలి. ప్రధాన రహదారిని ఆక్రమించి ట్రాఫిక్‌కు అంతరాయం కలిగిస్తున్న పార్కింగ్ తీరుపై ట్రాఫిక్ పోలీసులు కొరడా ఝుళిపించాలి.నిబంధనలు ఉల్లంఘిస్తూ ప్రజల ప్రాణాలతో చెలగాటమాడుతున్న దుర్గ భవాని హోటల్ లైసెన్స్‌ను రద్దు చేయాలని స్థానికులు, ప్రయాణికులు బలంగా కోరుతున్నారు.

# టీపీటీఎఫ్ మండల సారథిగా చిక్కాల సతీష్ యాదవ్ పునర్నియామకం

**-ప్రభుత్వ విద్యారంగ పరిరక్షణకు సమష్టి పోరాటం అవసరం**

**-ఉపాధ్యాయులు, ఉద్యోగుల బకాయిలు తక్షణమే చెల్లించాలి**

**-ప్రభుత్వ విద్యాసంస్థల బలోపేతానికి ఉద్యమించాలి**





**పెద్దవంగర అక్టోబర్ 10 (మహాప్రభ)**

తెలంగాణ ప్రోగ్రెసివ్ టీచర్స్ ఫెడరేషన్ (టీపీటీఎఫ్) మండల నూతన కార్యవర్గాన్ని ఎన్నుకున్నారు. మండల అధ్యక్షుడిగా చిక్కాల సతీష్ యాదవ్, ప్రధాన కార్యదర్శిగా వాళ్లాల శ్రీనివాస్‌ను ఎంపిక చేసినట్లు జిల్లా ఉపాధ్యక్షుడు, ఎన్నికల అధికారి తండ ప్రభాకర్ ప్రకటించారు. ఈ సందర్భంగా ఎన్నికల పరిశీలకుడు, జిల్లా ప్రధాన కార్యదర్శి విష్ణువర్ధన్ రెడ్డి మాట్లాడుతూ ప్రభుత్వ విద్యారంగాన్ని కాపాడుకోవడం సమాజంలోని ప్రతి ఒక్కరి బాధ్యతని పేర్కొన్నారు. పాఠశాలలు, కళాశాలలు, విశ్వవిద్యాలయాల్లో నెలకొన్న సమస్యలను పరిష్కరించకుండా కొత్త పేర్లతో విద్యాసంస్థలను ఏర్పాటు చేయడంలో ఔచిత్యమేమిటని ప్రశ్నించారు. ఇప్పటికే ఉన్న విద్యాసంస్థలకు అవసరమైన మౌలిక సదుపాయాలు కల్పించి, ఖాళీగా ఉన్న ఉపాధ్యాయ పోస్టులను భర్తీ చేయడం ద్వారా విద్యా ప్రమాణాలను పెంపొందించాలని సూచించారు.

**హామీల అమలులో జాప్యం తగదు**

మండల అధ్యక్షుడు చిక్కాల సతీష్ యాదవ్, రాష్ట్ర కౌన్సిలర్ ఐలయ్య మాట్లాడుతూ ఉపాధ్యాయులు, ఉద్యోగులు, విశ్రాంత ఉద్యోగులకు చెల్లించాల్సిన బకాయిలను ప్రభుత్వం వెంటనే విడుదల చేయాలని డిమాండ్ చేశారు. ఎన్నికల సందర్భంగా ఇచ్చిన హామీలను అమలు చేసి ఉద్యోగ వర్గాలకు న్యాయం చేయాలని కోరారు. పాఠశాలల సంఖ్యను తగ్గించే చర్యలు గ్రామీణ, గిరిజన ప్రాంతాల విద్యార్థుల భవిష్యత్తుపై ప్రతికూల ప్రభావం చూపుతాయని ఆందోళన వ్యక్తం చేశారు. ముఖ్యంగా తండాలు, మారుమూల గ్రామాల్లో పాఠశాలలు అందుబాటులో లేకపోతే ఆదివాసీ, గిరిజన బాలబాలికలు విద్యకు దూరమయ్యే ప్రమాదం ఉందని పేర్కొన్నారు.

**టీపీటీఎఫ్ నూతన కార్యవర్గం**

మండల అధ్యక్షుడిగా చిక్కాల సతీష్ యాదవ్, ప్రధాన కార్యదర్శిగా వాళ్లాల శ్రీనివాస్, జిల్లా కౌన్సిలర్‌గా లక్ష్మణ్, ఉపాధ్యక్షులుగా యుగేందర్, లావణ్య, కార్యదర్శులుగా దయాకర్, ఎల్ల గౌడ్, కోట మురళి ఎన్నికయ్యారు. వివిధ కమిటీల కన్వీనర్లుగా దేవేందర్, తిరుపతి రెడ్డి, చిరంజీవి, యాకయ్య బాధ్యతలు స్వీకరించనున్నారు.

ఈ సందర్భంగా నూతన కార్యవర్గ సభ్యులు మాట్లాడుతూ ఉపాధ్యాయుల సమస్యల పరిష్కారంతోపాటు విద్యారంగ అభ్యున్నతి, సామాజిక న్యాయం కోసం సంఘం నిరంతరం కృషి చేస్తుందని తెలిపారు. సంఘాన్ని క్షేత్రస్థాయిలో మరింత బలోపేతం చేసి, ఉపాధ్యాయుల హక్కుల పరిరక్షణకు సమష్టిగా పనిచేస్తామని స్పష్టం చేశారు.

ఈ కార్యక్రమంలో టీపీటీఎఫ్ సీనియర్ నాయకులు పెండ్లి రవీందర్ రెడ్డి, కోట వెంకటేశ్వర్లు, నర్సయ్య తదితరులు పాల్గొన్నారు.

# శ్రీ కురుమూర్తి స్వామి క్షేత్ర సమగ్ర అభివృద్ధికి పక్కా ప్రణాళిక..

**-హైమాస్ట్ లైట్లను ప్రారంభించిన దేవరకద్ర ఎమ్మెల్యే జి. మధుసూదన్ రెడ్డి (జియంఆర్)**

**-భక్తుల వసతి కోసం కళ్యాణ మండప నిర్మాణానికి స్థల పరిశీలన**

**-స్నేహ కంపెనీ ప్రతినిధులతో ప్రత్యేక సమావేశం.. వేగవంతం కానున్న అభివృద్ధి పనులు**



**దేవరకద్ర నియోజకవర్గం అక్టోబర్ 10 మహాప్రభ**

ఉమ్మడి పాలమూరు జిల్లాలోని ప్రసిద్ధ పుణ్యక్షేత్రం, వేలాది మంది భక్తుల కొంగుబంగారం అయిన శ్రీశ్రీశ్రీ కురుమూర్తి స్వామి దేవాలయ అభివృద్ధిపై దేవరకద్ర శాసనసభ్యులు జి. మధుసూదన్ రెడ్డి (జియంఆర్) ప్రత్యేక దృష్టి సారించారు. నియోజకవర్గంలోని ప్రముఖ ఆధ్యాత్మిక కేంద్రాలను రాష్ట్ర స్థాయికి తీసుకెళ్లే లక్ష్యంతో ఆయన అడుగులు వేస్తున్నారు. ఇందులో భాగంగా శనివారం కురుమూర్తి స్వామి దేవాలయ పరిసరాల్లో ఎమ్మెల్యే జియంఆర్ విస్తృతంగా పర్యటించి, పలు అభివృద్ధి కార్యక్రమాలకు శ్రీకారం చుట్టారు. భద్రత, వెలుతురుకు పెద్దపీట – హైమాస్ట్ లైట్ల ప్రారంభం దేవాలయానికి వచ్చే భక్తుల సౌకర్యార్థం, రాత్రి సమయాల్లో జాతర పరిసర ప్రాంతాల్లో ఎటువంటి ఇబ్బందులు తలెత్తకుండా ఉండేందుకు అత్యాధునిక హైమాస్ట్ లైట్లను ఎమ్మెల్యే జియంఆర్ ప్రారంభించారు. ఈ సందర్భంగా ఆయన మాట్లాడుతూ, పుణ్యక్షేత్రానికి విచ్చేసే భక్తులకు మెరుగైన మౌలిక వసతులు కల్పించడమే తమ ప్రథమ ప్రాధాన్యమని స్పష్టం చేశారు. జాతర పరిసరాల్లో విద్యుత్ వెలుతురు మెరుగుపడటంతో భద్రతా పరమైన ఇబ్బందులు తొలగిపోతాయని స్థానికులు, భక్తులు హర్షం వ్యక్తం చేస్తున్నారు.

**కళ్యాణ మండప నిర్మాణానికి స్థల పరిశీలన**

పెరుగుతున్న భక్తుల రద్దీని దృష్టిలో ఉంచుకుని, వివాహాది శుభకార్యాలు మరియు ధార్మిక కార్యక్రమాల నిర్వహణ నిమిత్తం దేవాలయ సమీపంలో ఒక నూతన కళ్యాణ మండపాన్ని నిర్మించాలని ఎమ్మెల్యే నిర్ణయించారు. ఈ మేరకు అధికారులతో కలిసి జాతర పరిసర ప్రాంతాలను క్షుణ్ణంగా పరిశీలించి, మండప నిర్మాణానికి అత్యంత అనువైన స్థలాన్ని ఎంపిక చేశారు. త్వరలోనే పనులు ప్రారంభమయ్యేలా చర్యలు తీసుకోవాలని అధికారులను ఆదేశించారు.

**గోశాల సందర్శన.. సీఎస్ఆర్ నిధులపై చర్చ**

అనంతరం దేవాలయ గోశాలను సందర్శించిన ఎమ్మెల్యే జియంఆర్, అక్కడ అందుతున్న వసతులు, పశువుల దాణా తదితర అంశాలను పరిశీలించి అధికారులతో సమీక్షించారు. అనంతరం స్నేహ కంపెనీ ప్రతినిధులతో ప్రత్యేకంగా సమావేశమయ్యారు. కంపెనీ సామాజిక బాధ్యత (సీఎస్ఆర్) నిధులను కురుమూర్తి క్షేత్ర అభివృద్ధికి విరివిగా వినియోగించేలా ప్రణాళికలు రూపొందించాలని సూచించారు. భక్తులకు కల్పించాల్సిన వసతులు, తాగునీరు, రోడ్లు మరియు ఇతర మౌలిక సదుపాయాల కల్పనపై స్నేహ కంపెనీ ప్రతినిధులతో చర్చించి, సమన్వయంతో పనులు ముందుకు తీసుకెళ్లాలని పిలుపునిచ్చారు. సీనియర్ జర్నలిస్టుల తరహాలో క్షేత్రస్థాయి పరిశీలనలు, అధికారులతో సమన్వయం చేస్తూ ఎమ్మెల్యే జియంఆర్ చేస్తున్న వరుస పర్యటనలు పుణ్యక్షేత్రానికి మహర్దశ తెస్తాయని భక్తులు, స్థానిక ప్రజలు ఆశాభావం వ్యక్తం చేస్తున్నారు. ఈ కార్యక్రమంలో స్థానిక ప్రజాప్రతినిధులు, దేవాలయ కమిటీ సభ్యులు, పార్టీ నాయకులు పాల్గొన్నారు.

## మహాలయ అమావాస్య సందర్భంగా 3,000 మందికి పైగా భక్తులకు అన్నదానం.

-శ్రీ గురుదత్త అరుణాచలేశ్వర స్వచ్ఛంద సేవా సమితి ఆధ్వర్యంలో ఘనంగా అన్నసంతర్పణ



**దిల్‌సుఖ్‌నగర్ : 10 అక్టోబర్ (మహాప్రభ )**

మహాలయ అమావాస్య సందర్భంగా శ్రీ గురుదత్త అరుణాచలేశ్వర స్వచ్ఛంద సేవా సమితి ఆధ్వర్యంలో సరూర్‌నగర్ చెరువు కట్టపై ఉన్న భవానీ శంకర ఆలయం వద్ద అన్నదాన కార్యక్రమాన్ని ఘనంగా నిర్వహించారు. మధ్యాహ్నం 1 గంట నుంచి రాత్రి 9 గంటల వరకు నిరంతరాయంగా కొనసాగిన ఈ కార్యక్రమంలో సుమారు 3,000 మందికి పైగా భక్తులకు అన్నప్రసాదాన్ని అందజేశారు. ఈ కార్యక్రమంలో సమితి వ్యవస్థాపక అధ్యక్షులు ఆదిలక్ష్మి నారాయణ బుడిగం, వ్యవస్థాపక ప్రధాన కార్యదర్శి దాసరి జయప్రకాష్, వ్యవస్థాపక కోశాధికారి చెర్వీరాల అనిల్ కుమార్, కార్యనిర్వాహక కార్యదర్శి కందిబండ వీర నగేష్, అసోసియేట్ అధ్యక్షులు గోపతి రాజేష్ పాల్గొన్నారు. అలాగే గౌరవ ఉపాధ్యక్షులు సనిశెట్టి హరిబాబు నాయుడు, రాజ్ కుమార్ అల్లే, కాకోజు చంద్రశేఖరాచారి, శ్రీ చెగిరెడ్డి ఈశ్వర్ రెడ్డి, పోలిశెట్టి లక్ష్మీనారాయణ, మర్నాడు అమరేశప్ప, అత్తి రాజు వర్మ, శ్రీనివాస్ యాదవ్‌తో పాటు సమితి కార్యనిర్వాహక కమిటీ సభ్యులు పాల్గొని అన్నదాన కార్యక్రమాన్ని విజయవంతం చేశారు. మహాలయ అమావాస్య పర్వదినాన భక్తులకు అన్నప్రసాదాన్ని అందించడం ద్వారా సమితి సభ్యులు సేవాభావాన్ని చాటుకున్నారు. అన్నదానం మహాదానమనే స్ఫూర్తితో నిర్వహించిన ఈ కార్యక్రమం భక్తులకు ఆధ్యాత్మిక ఆనందాన్ని అందించింది. కార్యక్రమాన్ని విజయవంతం చేసిన సమితి సభ్యులకు నిర్వాహకులు కృతజ్ఞతలు తెలిపారు.

## దేవరకద్రలో ఘనంగా అన్నప్రసాద వితరణ.. తరలివచ్చిన భక్తులు



**దేవరకద్ర, నియోజకవర్గం అక్టోబర్ 10: మహాప్రభ**

దేవరకద్ర మున్సిపాలిటీ పరిధిలోని ప్రసిద్ధ శ్రీశ్రీశ్రీ ఈశ్వర వీరప్పయ్య స్వామి దేవస్థానంలో శనివారం భాద్రపద బహుళ అమావాస్య పర్వదినాన్ని పురస్కరించుకుని భక్తులకు అన్నప్రసాద వితరణ కార్యక్రమం అత్యంత భక్తిశ్రద్ధలతో, ఘనంగా నిర్వహించారు. ఈ ఆధ్యాత్మిక కార్యక్రమంలో భాగంగా ఆలయానికి వచ్చిన భక్తులకు నిర్వాహకులు మహా అన్నప్రసాదాన్ని అందజేశారు. దేవుని దర్శనం అనంతరం భక్తులు పెద్ద సంఖ్యలో పాల్గొని ప్రసాదాన్ని స్వీకరించారు.

**అన్నదాతల వివరాలు:**

ఈ పవిత్ర కార్యక్రమంలో భాగంగా ఆలయంలో అన్నప్రసాద వితరణను కీర్తిశేషులు శ్రీ కొండ కనక రెడ్డి, కొండ మాణిక్యమ్మ, శ్రీ కొండ హన్మంత్ రెడ్డి, కొండ అనసూయమ్మ, శ్రీ కొండ కరుణాకర్ రెడ్డి గార్ల జ్ఞాపకార్థం వారి కుటుంబ సభ్యులు ఘనంగా నిర్వహించారు. వారి వారసులు కొండ చంద్రకళ, శ్రీ కొండ అంజన్ కుమార్ రెడ్డి, శ్రీమతి కొండ రాధిక రెడ్డి, కొండ ఆదిత్య కుమార్ రెడ్డి, కొండ నీతా రెడ్డి (దేవరకద్ర) తదితరులు ఈ సత్కార్యానికి దాతలుగా నిలిచారు. పితృదేవతల స్మృత్యర్థం, భక్తుల సౌకర్యార్థం వారు చేపట్టిన ఈ సేవా కార్యక్రమాన్ని స్థానికులు, భక్తులు ఎంతో అభినందించారు.

## ఫ్యాక్స్ డైరెక్టర్ గా తిరుపతి యాదవ్ ఏకగ్రీవంగా ఎన్నిక.



**తూప్రాన్, అక్టోబర్ 10,(మహా ప్రభ)**

మెదక్ జిల్లా తూప్రాన్ మండలం మల్కాపూర్ కాంగ్రెస్ కార్యకర్త తిరుపతి యాదవ్ ఇటీవల కాలంలో తూప్రాన్ ఫ్యాక్స్ చైర్మన్ ఉమ్మన్నగారి భాస్కర్ రెడ్డి తో పాటు డైరెక్టర్ గా ఏకగ్రీవంగా ఎన్నికయ్యారు. ఫ్యాక్స్ చైర్మన్ ఉమ్మన్నగారి భాస్కర్ రెడ్డి ప్రోద్బలంతో గత కొంతకాలంగా కాంగ్రెస్ పార్టీ నిర్వహించిన అనేక కార్యక్రమాలలో చురుకుగా పాల్గొనడంతో ఈ అవకాశం దొరకడం జరిగింది. అవకాశం కల్పించిన ఫ్యాక్స్ చైర్మన్ భాస్కర్ రెడ్డి కి ప్రత్యేక కృతజ్ఞతలు తెలియజేయడం జరిగింది. నాకు కల్పించిన ఈ అవకాశాన్ని సొంత లాభం కోసం కాకుండా పార్టీ మనుగడ కోసం కృషి చేస్తానని హామీ ఇచ్చారు. ఇందులో తూప్రాన్ మండల ప్రెసిడెంట్ శ్రీనివాసరెడ్డి, గ్రామ కమిటీ అధ్యక్షుడు దోమలపల్లి కృష్ణ, యూత్ ప్రెసిడెంట్ శశిభూషణ్ రెడ్డి, ఆకుల శ్రీరాములు, బి.యన్. తిరుపతి రెడ్డి, పోతిరెడ్డి తిరుపతిరెడ్డి, లల్లిపాటి రామచంద్రారెడ్డి, తదితరులు ఉన్నారు.

## దుర్గామాత ఉత్సవాలపై శాంతి కమిటీ సమావేశం

-భక్తిశ్రద్ధలతో, ప్రశాంతంగా వేడుకలు జరుపుకోవాలి : సీఐ వీరయ్య




**గాంధారి అక్టోబర్ 10(మహాప్రభ)**

కామారెడ్డి జిల్లా సదాశివనగర్ సర్కిల్ కార్యాలయంలో దుర్గామాత విగ్రహాల ఉత్సవాల నిర్వహణపై శాంతి కమిటీ సమావేశం నిర్వహించారు. ఈ సమావేశానికి సదాశివనగర్ సీఐ వీరయ్య, ఎస్ఐ పుష్పరాజ్ లతో పాటు దుర్గామాత ఉత్సవ నిర్వాహకులు, గ్రామ పూజారులు, వివిధ హిందూ సంఘాల ప్రతినిధులు హాజరయ్యారు. ఈ సందర్భంగా సీఐ వీరయ్య మాట్లాడుతూ.. దుర్గా మాత నవరాత్రి ఉత్సవాలను భక్తిశ్రద్ధలతో, ప్రశాంత వాతావరణంలో జరుపుకోవాలని సూచించారు. పండుగ సమయంలో గ్రామాల్లో శాంతిభద్రతలకు విఘాతం కలగకుండా అందరూ సహకరించాలని, ప్రజల మధ్య ఐక్యత, సోదరభావం, మత సామరస్యాన్ని కాపాడుకోవాలని కోరారు. ఉత్సవాల్లో ఎలాంటి అవాంఛనీయ సంఘటనలు జరగకుండా శాంతియుతంగా నిర్వహించేందుకు నిర్వాహకులు, గ్రామ పెద్దలు పోలీసు శాఖకు సహకరించాలని సూచించారు.

## కురుమూర్తి స్వామిని దర్శించుకున్న దేవరకద్ర ఎమ్మెల్యే జి.మధుసూదన్ రెడ్డి కుటుంబ సభ్యులు





-ఎమ్మెల్యే కూతురు లక్ష్మీ సహస్ర జన్మదినం సందర్భంగా ప్రత్యేక పూజలు

-స్వామివారి సన్నిధిలో భక్తులకు స్వయంగా అన్నదానం చేసిన ఎమ్మెల్యే జియంఆర్ దంపతులు

-భక్తిశ్రద్ధలతో ఘనంగా జన్మదిన వేడుకలు



**దేవరకద్ర, నియోజకవర్గం అక్టోబర్ 10 మహాప్రభ**

ప్రముఖ పుణ్యక్షేత్రమైన శ్రీ శ్రీ శ్రీ కురుమూర్తి స్వామి వారిని దేవరకద్ర శాసనసభ్యులు జి.మధుసూదన్ రెడ్డి (జియంఆర్) కుటుంబ సమేతంగా దర్శించుకున్నారు. దేవరకద్ర నియోజకవర్గ ప్రజల ఆరాధ్య దైవమైన కురుమూర్తి స్వామివారిని ఎమ్మెల్యే జి.మధుసూదన్ రెడ్డి దంపతులు దర్శించుకుని, ప్రత్యేక పూజలు నిర్వహించారు. ఎమ్మెల్యే జియంఆర్ కుమార్తె లక్ష్మీ సహస్ర జన్మదినాన్ని పురస్కరించుకుని శనివారం ఆయన కుటుంబ సభ్యులు స్వామివారిని సతీసమేతంగా దర్శించుకున్నారు. ఈ సందర్భంగా ఆలయ అర్చకులు వారికి ఘన స్వాగతం పలికి, వేదమంత్రోచ్చారణల మధ్య తీర్థప్రసాదాలు అందజేశారు. లక్ష్మీ సహస్ర ఆయురారోగ్యాలతో, అష్టైశ్వర్యాలతో వర్ధిల్లాలని స్వామివారిని ప్రత్యేకంగా ప్రార్థించినట్లు కుటుంబ సభ్యులు తెలిపారు.

**సేవా దృక్పథంతో అన్నదాన కార్యక్రమం:**

మొక్కులు చెల్లించుకోవడంతో పాటు, తమ కుమార్తె జన్మదిన వేడుకలను ప్రజా సేవతో ముడిపెట్టాలనే ఉద్దేశంతో ఎమ్మెల్యే జియంఆర్ కుటుంబం భక్తుల కోసం ప్రత్యేకంగా అన్నదాన కార్యక్రమాన్ని చేపట్టింది. ఈ పవిత్ర కార్యక్రమంలో ఎమ్మెల్యే జి.మధుసూదన్ రెడ్డి దంపతులు స్వయంగా భక్తులకు క్యూ లైన్లలో నిలబడి అన్నప్రసాదాన్ని వడ్డించారు. సామాన్య భక్తులతో కలిసి కూర్చుని ప్రసాదం స్వీకరించడం, వారి యోగక్షేమాలు అడిగి తెలుసుకోవడం అక్కడి భక్తులను విశేషంగా ఆకట్టుకుంది. ప్రజాప్రతినిధిగా ఉంటూనే నిరుపేదలకు అన్నదానం చేసి, తమ సేవాభావాన్ని చాటుకోవడం పట్ల భక్తులు, స్థానిక ప్రజలు ఎమ్మెల్యే కుటుంబాన్ని అభినందించారు. ఈ కార్యక్రమంలో స్థానిక ప్రజాప్రతినిధులు, పార్టీ నాయకులు, ఆలయ అధికారులు, తదితరులు పాల్గొని లక్ష్మీ సహస్రకు జన్మదిన శుభాకాంక్షలు తెలిపారు. స్వామివారి ఆశీస్సులతో నియోజకవర్గం మరింత అభివృద్ధి చెందాలని, ప్రజలందరూ సుభిక్షంగా ఉండాలని ఈ సందర్భంగా ఎమ్మెల్యే జియంఆర్ ఆకాంక్షించారు.

## క్రికెట్ టోర్నమెంట్ ను ప్రారంభించిన బిఆర్ఎస్ దేవరకొండ నియోజకవర్గం నాయకులు వడ్త్య రమేష్.



**దేవరకొండ డివిజన్. అక్టోబర్ 10 (మహాప్రభ)**

పీఏ పల్లి మండలం.అంగడి పేట స్టేజ్ దగ్గర అంగడి పేట శనివారం. యూత్‌ఆధ్వర్యంలోనిర్వహించినఅంగడిపేటప్రీమియం లీగ్ ను బి ఆర్ ఎస్.దేవరకొండనియోజకవర్గ నాయకులు వడ్త్య రమేష్ ప్రారంభించారు. ఈ కార్యక్రమంలో స్థానిక సర్పంచ్ రామావత్ చిరంజీవి, మాజీ సర్పంచ్ వెంకట్ రెడ్డి, పెద్దిశెట్టి సత్యం, రామకృష్ణ, అమ్మ నాయక్ ,పాండు నాయక్, రజినీ కాంత్, జాగ్రూ బావోజీ, విజయ్ నాయక్, ఘనపురం,శంకర్,వెంకటయ్య, బాలు, పాండు నాయక్, కొండపల్లి శ్రీను, కొండలు, మురళి, జవహర్ లాల్.నాయక్, చింటూనాయక్, కోటేష్,ఆర్గనైజేషన్ సభ్యులు ఉన్నారు.

## బతుకమ్మల కొరకు ఏర్పాట్లు విషయంలో నిర్లక్ష్యం.

-బతుకమ్మ వాగు వద్ద అన్ని ఏర్పాట్లు చేయాలి.,

-వెంకట రత్నాపూర్ గ్రామ యువకులు



**తూప్రాన్, అక్టోబర్ 10,(మహాప్రభ)**

మెదక్ జిల్లా తూప్రాన్ మండలం వెంకటరత్నపూర్ గ్రామ పరిధిలోని హల్ది వాగులో గత కొన్ని సంవత్సరాలుగా దసరా సందర్భంగా బొడ్డెమ్మల పండుగ నుండి పెద్ద బతుకమ్మల పండుగ వరకు బతుకమ్మలను వాగులో మహిళలు వేయడం జరుగుతుంది, కానీ అన్ని గ్రామాలు అభివృద్ధి పథంలో ముందుకు వెళుతున్న ఈ తరుణంలో బతుకమ్మలు వేసే స్థలంలో మహిళల కొరకు గ్రామ పంచాయతీ అధికారిగాని ప్రతినిధిగాని సరైన మరమ్మత్తులు గాని లైట్లు గాని పిచ్చిముక్కల తొలగింపుగాని ఏర్పాటు చేయలేదని గ్రామస్తులు ఆరోపించారు. ప్రతి గ్రామ పంచాయతీ పరిధిలో బతుకమ్మ ఘాట్లు ఏర్పాటుచేసి లైట్లు, పిచ్చి మొక్కల తొలగింపు, కావలసిన మరమ్మత్తులను చేయడం జరుగుతుంది కానీ గ్రామ పరిస్థితి దీనికి భిన్నంగా తయారయింది. ఏర్పాట్ల విషయంలో గ్రామ అధికారి, గ్రామ పంచాయతీ ప్రతినిధులు విఫలమయ్యారని గ్రామస్తులు పేర్కొన్నారు. తక్షణమే బతుకమ్మ వేసే స్థలంలో అన్ని రకాల వసతులు ఏర్పాటు చేయవలసిందిగా కోరారు. ఇందులో గ్రామ యువకులు, తదితరులు ఉన్నారు.

## రాష్ట్రస్థాయి పోటీలకు పోతంగల్ కలాన్ విద్యార్థుల ఎంపిక

-ఎస్జీఎఫ్ అండర్-17 రగ్బీలో సత్తా చాటిన విద్యార్థులు



**గాంధారి: అక్టోబర్ 10 (మహాప్రభ)**

మండలంలోని పోతంగల్ కలాన్ ఉన్నత పాఠశాల విద్యార్థులు రాష్ట్రస్థాయి ఎస్జీఎఫ్ అండర్-17 రగ్బీ పోటీలకు ఎంపికయ్యారు. శనివారం నిజామాబాద్ జిల్లా నవీపేట్ బాయ్స్ హైస్కూల్ లో నిర్వహించిన ఉమ్మడి నిజామాబాద్ జిల్లా స్థాయి బాల బాలికల ఎంపిక పోటీల్లో ప్రతిభ కనబరిచి 10వ తరగతి విద్యార్థులు సల్ల భాగ్య, చాకలి ఆస్మిత, 9వ తరగతి విద్యార్థి బస్సి జైపాల్, 8వ తరగతి విద్యార్థి బస్సి మదన్ సింగ్ ఎంపికైనట్లు వ్యాయామ ఉపాధ్యాయుడు నాగరాజు తెలిపారు. వీరు రంగారెడ్డి జిల్లాలో జరగనున్న రాష్ట్రస్థాయి క్రీడా పోటీల్లో పాల్గొంటారని ప్రధానోపాధ్యాయులు రంగారావు తెలిపారు. ఎంపికైన విద్యార్థులను ఉపాధ్యాయ బృందం, గ్రామ సర్పంచ్ అనుశ్రీ బాల్ రాజ్, ఉప సర్పంచ్ సంజీవ్ రెడ్డి, గ్రామ అభివృద్ధి కమిటీ అధ్యక్షుడు మహిపాల్ రెడ్డి, ఉపాధ్యక్షుడు సాబెర్, గ్రామస్తులు అభినందించారు.

## దుర్గామాత విగ్రహాల వద్ద డీజేలకు నో ఎంట్రీ

-నిబంధనలు ఉల్లంఘిస్తే చట్టపరమైన చర్యలు : ఎస్ఐ మహేందర్



**గాంధారి: అక్టోబర్ 10(మహాప్రభ)**

దేవీ నవరాత్రి ఉత్సవాల సందర్భంగా ఏర్పాటు చేసిన దుర్గామాత విగ్రహాల వద్ద డీజే సౌండ్ సిస్టంలు పెట్టవద్దని గాంధారి మండల ఎస్ఐ మహేందర్ దేవీ నవరాత్రి ఉత్సవ కమిటీ సభ్యులకు సూచించారు. ఉత్సవాలను భక్తి భావంతో, శాంతి సామరస్యంతో జరుపుకోవాలని, ఎవరి మనోభా వాలను దెబ్బతీసేలా వ్యవహరించ వద్దని తెలిపారు. విగ్రహాల వద్ద అధిక శబ్దంతో కూడిన డీజేలు ఏర్పాటు చేసి ఇతరులకు ఇబ్బంది కలిగిస్తే, అనుమతి లేకుండా డీజేలు పెడితే చట్టపరమైన చర్యలు తప్పవని హెచ్చరించారు. నవరాత్రి ఉత్సవ కమిటీలు పోలీసు శాఖ సూచనలు పాటించి, సాంప్రదాయబద్ధంగా వేడుకలు నిర్వహించాలని, శాంతి భద్రతలకు సహకరించాలని ఎస్ ఐ మహేందర్ అన్నారు.

# బిజినెస్

## భారీగా బంగారం కొనుగోలు చేస్తున్న చైనా

-సెప్టెంబర్‌లో 23 టన్నుల పసిడి కొనుగోలు
-మూడేళ్ల తర్వాత ఒక నెలలో ఇదే అత్యధికం
-వరుసగా 23 నెలలుగా కొనసాగుతున్న కొనుగోళ్లు
-2026లో ఇప్పటివరకు 103 టన్నుల బంగారం సొంతం
-చైనా మొత్తం పసిడి నిల్వలు 2,410 టన్నులకు చేరిక
-ఆర్థిక నిల్వలను బలోపేతం చేసుకునే దిశగా అడుగులు
-ఒకే కరెన్సీపై ఆధారపడకుండా వ్యూహాత్మక చర్యలు
-ప్రపంచ దేశాల బంగారు నిల్వల్లో చైనాకు ఐదో స్థానం



ప్రపంచవ్యాప్తంగా ఆర్థిక నిల్వలను బలోపేతం చేసుకునే వ్యూహంలో భాగంగా చైనా బంగారం కొనుగోళ్లను భారీగా పెంచుతోంది. పీపుల్స్ బ్యాంక్ ఆఫ్ చైనా 2026 సెప్టెంబర్‌లో ఏకంగా 23 టన్నుల బంగారాన్ని కొనుగోలు చేసింది. 2023 సెప్టెంబర్ తర్వాత ఒక నెలలో ఇంత పెద్ద మొత్తంలో పసిడిని కొనుగోలు చేయడం ఇదే తొలిసారి. దీంతో అంతర్జాతీయ ఆర్థిక వ్యవస్థలో అనిశ్చిత పరిస్థితులను ఎదుర్కొనేందుకు చైనా తన బంగారు నిల్వలను పెంచుకుంటున్నట్లు స్పష్టమవుతోంది. చైనా వరుసగా 23 నెలలుగా బంగారం కొనుగోళ్లను కొనసాగిస్తోంది. 2026లో ఇప్పటివరకు 103 టన్నుల పసిడిని తన నిల్వలకు జోడించింది. దీంతో దేశం వద్ద ఉన్న మొత్తం బంగారు నిల్వలు 2,410 టన్నులకు చేరాయి. విదేశీ మారక నిల్వల్లో బంగారం వాటాను పెంచుకోవడం ద్వారా ఆర్థిక భద్రతను మరింత బలోపేతం చేసుకోవాలని చైనా భావిస్తోంది. ఒకే కరెన్సీపై అధికంగా ఆధారపడటం వల్ల ఎదురయ్యే ఆర్థిక సమస్యలను తగ్గించుకోవడం కూడా ఈ కొనుగోళ్ల వెనుక ప్రధాన వ్యూహంగా కనిపిస్తోంది. అంతర్జాతీయ ఆర్థిక పరిణామాలు, కరెన్సీల విలువల్లో మార్పులు, ఆర్థిక అనిశ్చితుల నేపథ్యంలో బంగారాన్ని ప్రత్యామ్నాయ ఆస్తిగా చైనా పరిగణిస్తోంది. ప్రస్తుతం ప్రపంచ దేశాల బంగారు నిల్వల పరంగా చైనా ఐదో స్థానంలో ఉంది.

## మళ్లీ పెరిగిన బంగారం ధరలు

-హైదరాబాద్ బులియన్ మార్కెట్‌లో పసిడి ధరల పెరుగుదల
-24 క్యారెట్ల బంగారంపై రూ.710 పెంపు
-10 గ్రాముల పసిడి ధర రూ.1,51,420కి చేరిక
-22 క్యారెట్ల బంగారంపై రూ.650 పెరుగుదల
-తులం బంగారం ధర రూ.1,38,800గా నమోదు
-వెండి ధరలో మాత్రం మార్పు లేదు
-కిలో వెండి ధర రూ.2.45 లక్షల వద్ద స్థిరం
-తెలుగు రాష్ట్రాల్లోనూ ఇవే ధరలు

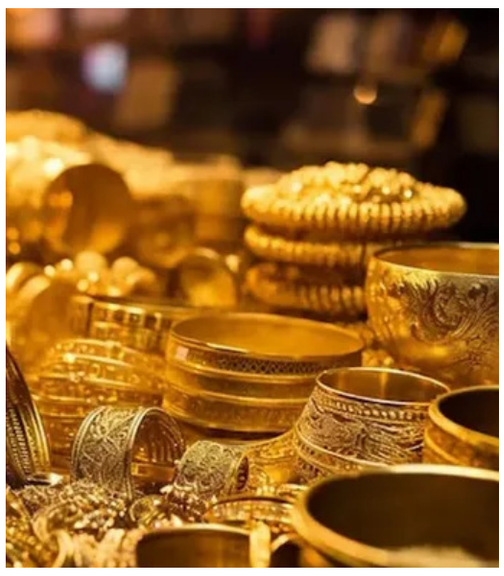

హైదరాబాద్,
బంగారం ధరలు మరోసారి పైకి ఎగబాకాయి. హైదరాబాద్ బులియన్ మార్కెట్‌లో శనివారం పసిడి ధరలు భారీగా పెరిగాయి. 24 క్యారెట్ల 10 గ్రాముల బంగారం ధరపై రూ.710 పెరగడంతో రూ.1,51,420కు చేరింది. పెళ్లిళ్లు, శుభకార్యాల కోసం బంగారం కొనుగోలు చేయాలనుకునే వారికి ఈ పెరుగుదల భారంగా మారనుంది. అదే సమయంలో 22 క్యారెట్ల 10 గ్రాముల బంగారం ధర కూడా పెరిగింది. దీనిపై రూ.650 పెరగడంతో ధర రూ.1,38,800కు చేరుకుంది. స్వచ్ఛతను బట్టి బంగారం ధరల్లో తేడా ఉండటంతో కొనుగోలుదారులు ఆభరణాలు తీసుకునే ముందు తాజా ధరలను పరిశీలించడం అవసరం. మరోవైపు వెండి ధర మాత్రం స్థిరంగా కొనసాగుతోంది. కిలో వెండి ధర రూ.2,45,000 వద్ద ఎలాంటి మార్పు లేకుండా ఉంది. హైదరాబాద్ బులియన్ మార్కెట్‌లో నమోదైన ఈ ధరలే తెలంగాణ, ఆంధ్రప్రదేశ్‌లోనూ వర్తించనున్నాయి. అయితే ఆభరణాల దుకాణాల్లో తుది ధరకు జీఎస్టీ, తయారీ ఛార్జీలు అదనంగా ఉండవచ్చు.

## హైదరాబాద్‌లో రాయల్ ఎన్‌ఫీల్డ్ ఎలక్ట్రిక్ బైక్ విడుదల

-ఫ్లయింగ్ ఫ్లీ 'సీ6' మార్కెట్లోకి ప్రవేశం
-ఎక్స్‌షోరూమ్ ధర రూ.2.79 లక్షలు
-బ్యాటరీ కిరాయి విధానంలో రూ.2 లక్షలకే బైక్
-ఒక్కసారి ఛార్జింగ్‌తో 154 కిలోమీటర్ల ప్రయాణం
-గరిష్ఠ వేగం గంటకు 115 కిలోమీటర్లు
-అమ్మకాల కోసం హైదరాబాద్‌లో నాలుగు ఔట్‌లెట్లు ప్రారంభం



హైదరాబాద్
ప్రముఖ ద్విచక్ర వాహన తయారీ సంస్థ రాయల్ ఎన్‌ఫీల్డ్‌కు చెందిన ఎలక్ట్రిక్ బైక్ బ్రాండ్ ఫ్లయింగ్ ఫ్లీ తన 'సీ6' మోడల్‌ను హైదరాబాద్ మార్కెట్లోకి విడుదల చేసింది. ఈ బైక్ ఎక్స్‌షోరూమ్ ధరను రూ.2.79 లక్షలుగా నిర్ణయించింది. బ్యాటరీ కిరాయి విధానాన్ని ఎంచుకునే వినియోగదారులకు రూ.2 లక్షలకే అందుబాటులో ఉంటుందని సంస్థ వెల్లడించింది. ఫ్లయింగ్ ఫ్లీ సీ6 ఒక్కసారి ఛార్జింగ్ చేస్తే 154 కిలోమీటర్ల వరకు ప్రయాణించగలదు. గంటకు గరిష్ఠంగా 115 కిలోమీటర్ల వేగంతో దూసుకెళ్లగలదు. నగర ప్రయాణాలను దృష్టిలో ఉంచుకుని ఆధునిక సాంకేతికతతో ఈ బైక్‌ను రూపొందించారు. ఈ మోడల్‌లో కార్బన్ బెల్ట్ డ్రైవ్ సిస్టమ్, కార్నరింగ్ ఏబీఎస్, కీలెస్ స్టార్ట్ వంటి ప్రత్యేకతలు ఉన్నాయి. ఎన్ఎఫ్‌సీ టెక్నాలజీని కూడా అందించారు. ఈ ఫీచర్లు బైక్ వినియోగాన్ని మరింత సులభతరం చేయనున్నాయి. హైదరాబాద్ మార్కెట్లో ఎలక్ట్రిక్ బైక్ అమ్మకాలను విస్తరించేందుకు ఫ్లయింగ్ ఫ్లీ నాలుగు ఔట్‌లెట్లను ప్రారంభించినట్లు తెలిపింది. కొత్త మోడల్ విడుదలతో నగరంలో ఎలక్ట్రిక్ ద్విచక్ర వాహనాల విభాగంలో పోటీ మరింత పెరిగే అవకాశం ఉంది.

# స్పోర్ట్స్

## వయసు పైబడినా చేవ తగ్గలే..

**37 బంతుల్లోనే డివిలియర్స్ శతకమోత..!**



: ఒకప్పుడు అంతర్జాతీయ క్రికెట్‌లో ఏబీ డివిలియర్స్ ఓ సంచలనం. అప్పట్లో మేటి బౌలర్లను ఉతికేస్తూ విధ్వంసక ఆటతో అలరించిన అతడు మళ్లీ సుడిగాలి ఇన్నింగ్స్‌తో విరుచుకుపడ్డాడు. వరల్డ్ ఛాంపియన్‌షిప్ ఆఫ్ లెజెండ్స్ లో తన తుఫాన్ బ్యాటింగ్‌తో బౌలర్ల భరతం పట్టాడీ వెటరన్. ఆటకు వీడ్కోలు పలికి ఐదేళ్లు గడుస్తున్నా.. వయసు పైబడినా సరే తనలో చేవ ఏమాత్రం తగ్గలేదని నిరూపిస్తూ 37 బంతుల్లోనే మెరుపు శతకం బాదేశాడీ మాజీ మిస్టర్ 360. దాంతో.. ఈ దక్షిణాఫ్రికా లెజెండ్‌ను ఐపీఎల్ వేలంలో పేరు నమోదు చేసుకోవాలని అభిమానులు కోరుతున్నారు.దక్షిణాఫ్రికా మాజీ ఆటగాడు ఏబీ డివిలియర్స్ మరోసారి విధ్వంసం సృష్టించాడు. వరల్డ్ ఛాంపియన్‌షిప్ ఆఫ్ లెజెండ్స్‌లో రెచ్చిపోయిన అతడు ఆస్ట్రేలియా ఛాంపియన్స్ బౌలర్లకు చుక్కలు చూపించాడు. మైదానం నలువైపులా షాట్లతో మిస్టర్ 360 అని నిరూపించుకున్న అతడు.. కేవలం 37 బంతుల్లోనే శతకం సాధించాడు.తన పిల్లలు కళ్లారా తన ఆట చూడాలని కోరడంతోనే ఈ టోర్నమెంట్ ఆడుతున్నానని తెలిపిన ఈ దిగ్గజం క్రీజులో ఉన్నంతసేపు మెరుపు బ్యాటింగ్ చేశాడు. ఆసీస్ నిర్దేశించిన 210 పరుగుల లక్ష్యాన్ని అతడు మంచు ముక్కలా కరిగించాడు. 40 బంతుల్లో ఆరు ఫోర్లు, పదకొండు సిక్సర్లతో అతడు 111 రన్స్ చేయడంతో 15.4 ఓవర్‌లోనే విజేతగా నిలిచింది సఫారీ జట్టు.229.11 స్ట్రయిక్ రేటుతో డబ్ల్యూసీఎస్‌లో దంచేస్తున్న డివిలియర్స్ రెండు మ్యాచుల్లోనే 181 రన్స్ కొట్టాడు. అది కూడా 229.11 స్ట్రయిక్ రేటుతో. ఒకప్పటిలా బెరుకు లేకుండా అతడు చెలరేగిన తీరు చూసిన అభిమానులు మళ్లీ ఐపీఎల్ ఆడాల్సిందిగా విజ్ఞప్తి చేస్తున్నారు. ఐపీఎల్ 20వ సీజన్ వేలంలో పేరు నమోదు చేసుకోవాల్సిందిగా మనోడిని కోరుతున్నారు. గతంలో విరాట్ కోహ్లీ (ఎఅతీఫ్ ఖశీష్ట్రశ్రీఅ)తో కలిసి రాయల్ ఛాలెంజర్స్ బెంగళూరు కు ఆడిన డివిలియర్స్ చెరగని ముద్ర వేశాడు. పదకొండు సీజన్లు (2011 నుంచి 2021) ఆర్సీబీ జెర్సీతో 156 మ్యాచుల్లో.. 4,491 రన్స్ కొట్టాడతడు. అందులో.. రెండు శతకాలు, 37 హాఫ్ సెంచరీలు ఉన్నాయి.

## టీమిండియాతో చరిత్రాత్మక సిరీస్..

**జింబాబ్వే స్క్వాడ్ ప్రకటన..!**



జింబాబ్వే మహిళల జట్టు చరిత్రాత్మక సిరీస్‌కు సిద్ధమైంది. తాజాగా వెస్టిండీస్‌పై విజయంతో ఆత్మవిశ్వాసంతో ఉన్న ఆ జట్టు మొట్టమొదటి ద్వైపాక్షిక సిరీస్ కోసం భారత్‌కు రానుంది. అక్టోబర్ రెండో వారంలో టీమిండియాతో వైట్‌బాల్ సిరీస్‌కు సమయం దగ్గరపడడంతో శనివారం సెలెక్టర్లు పటిష్టమైన స్క్వాడ్‌ను ప్రకటించారు. జోసిఫెనె కొమా కెప్టెన్‌గా 15 మందితో కూడిన బృందాన్ని ఎంపిక చేశారు. తొలుత టీ20లు, ఆపై వన్డే సిరీస్‌లో టీమిండియాను ఆఫ్రికా జట్టు ఢీ కొట్టనుంది.వచ్చే ఏడాది వన్డే ప్రపంచకప్ పోటీలకు సంయుక్త ఆతిథ్య దేశంగా ఉన్న జింబాబ్వే క్రికెట్‌లో కొత్త అధ్యాయం మొదలవ్వనుంది. ఈమధ్యే బలమైన వెస్టిండీస్‌ను స్వదేశంలో మట్టికరిపించిన ఆ దేశ మహిళల జట్టు.. రెట్టించిన ఉత్సాహంతో తొలిసారిగా భారత పర్యటనకు రానుంది. టీమిండియాతో తొట్టతొలి ద్వైపాక్షిక సిరీస్ ఇదే కావడం విశేషం. ఉమెన్ ఇన్ బ్లూతో వైట్ బాల్ సిరీస్ కోసం రాబోతున్న జింబాబ్వే బృందాన్ని సెలెక్టర్లు ప్రకటించారు. జోసెఫినె కొమో కెప్టెన్‌గా 15 మందితో కూడిన స్క్వాడ్‌ను వెల్లడించారు.అక్టోబర్ 16వ తేదీ నుంచి భారత్, జింబాబ్వే మహిళా జట్ల మధ్య వైట్ బాల్(టీ20, వన్డే) సిరీస్ మొదలవ్వనుంది. అక్టోబర్ 16న తొలి టీ20, అక్టోబర్ 18న రెండోది, అక్టోబర్ 20న మూడో మ్యాచ్‌తో పొట్టి సిరీస్ ముగియనుంది. ఆపై.. అక్టోబర్ 23 నుంచి 28వ తేదీ వరకూ వన్డే సిరీస్‌లో భారత్, జింబాబ్వే తలపడనున్నాయి. ఇటీవలే హర్మన్‌ప్రీత్ కౌర్ స్థానంలో కెప్టెన్సీ చేపట్టిన స్మృతి మంధానకు ఈ సిరీస్‌తోనే స్వదేశంలో తొలి సవాల్ ఎదురవ్వనుంది.

జింబాబ్వే మహిళా స్క్వాడ్: జోసెఫినె కొమో(కెప్టెన్), బిలవ్డ్ బిజా, చిపో ముగేరి-తిరిపనో, కెలిస్ ధలోవు, మిచెల్లే మవుంగా, ఫ్రాన్సిస్కా చిపరే, ఒలిండర్ చారే, కడ్జాయి చిగోర, యశా గ్వాంజుర, నొమవెలొ సిబండా, లొరిన్ ఫిరీ, చియెడ్జ ధురురు, మొడెస్టర్ ముపచిక్వా, తెండాయ్ మకుషా, ష్రానే మేయర్స్.

## రెండో టీ20లో విలన్ అతడే..

**ఆ ఇద్దరిలో ఒకరికి బంతి ఇవ్వాల్సింది..!**



తొలి టీ20లో విజయోత్సాహంతో రాంచీలో దంచేసిన భారత జట్టు అలవోకగా గెలుస్తుందనుకుంటే అనూహ్యంగా కంగుతిన్నది. టాపార్డర్ మెరుపులతో 249 పరుగులు చేసినప్పటికీ బౌలర్ల పేలవ ప్రదర్శన కారణంగా ఓటమి పాలైంది. రెండో టీ20లో టీమిండియా ఓటమికి దారి తీసిన పరిస్థితులను విశ్లేషించిన మాజీ ఆటగాడు సునీల్ గవాస్కర్ (రాబఅఅశ్రీ +ఖఋంఝితీ) ఒక్క ఓవర్ అంతా తారుమారు చేసిందని అన్నాడు. కుల్దీప్ యాదవ్‌కు బదులుగా మయాంక్ యాదవ్, అర్ష్‌దీప్ సింగ్‌లకు బంతి ఇచ్చి ఉంటే ఫలితం మరోలా ఉండేదని సన్నీ అభిప్రాయపడ్డాడు.ధనాధన్ ఆటకు కేరాఫైన టీ20ల్లో 250 పరుగుల లక్ష్యాన్ని వెస్టిండీస్ ఉఫ్‌మనిపించింది. రాంచీలో ఆదిలోనే మూడు కీలక వికెట్లు తీసిన మయాంక్ యాదవ్(3-36) ధాటికి కష్టాల్లో పడినా షాయ్ ఓప్(102 నాటౌట్) అసాధారణ ఆటతో మ్యాచ్‌ను లాగేసుకున్నాడు. అయితే.. ఈ మ్యాచ్‌లో అసలు విలన్ కుల్దీప్ యాదవ్ అనే చెప్పాలి. వన్డేల్లో గొప్పగా రాణించిన అతడు.. రాంచీలో మాత్రం ఒకేఒక ఓవర్‌తో టీమిండియాను ఓటమి అంచున నెట్టాడు. కెప్టెన్ హోప్‌తో కలిసి సెంచరీ భాగస్వామ్యం నెలకొల్పిన షెర్ఫానే రూథర్‌ఫోర్డ్(84) వికెట్ తీసిన అతడు.. ఆ తర్వాతి ఓవర్లో మాత్రం భారతజట్టు పాలిట విలనయ్యాడని సునీల్ గవాస్కర్ అన్నాడు.'భారీ స్కోర్ల మ్యాచ్‌లో టర్నింగ్ పాయింట్.. కెప్టెన్ శ్రేయాస్ అయ్యర్ చేసిన పెద్ద పొరపాటు కుల్దీప్‌తో 17వ ఓవర్ వేయించడం. ఆ ఓవర్లో మూడు సిక్సర్లు, ఒక ఫోర్‌తో 24 రన్స్ రావడంతో విండీస్ విజయం తేలికైంది. ఆ ఓవర్ గనుక మయాంక్ యాదవ్ లేదా అర్ష్‌దీప్ సింగ్‌లతో వేయించి ఉంటే ఫలితం మరోలా ఉండేది. ఎందుకంటే.. అప్పటివరకూ మయాంక్ ఎకానమీ ఓవర్‌కు 12 ఉంది. అప్పటికీ విండీస్ విజయానికి మరిన్ని రన్స్ కావాలి.17వ ఓవర్లో మరో వికెట్ లభించి ఉంటే.. మ్యాచ్ టీమిండియా వైపు తిరిగేది. అంతేకాదు 19వ ఓవర్లో శివం దూబేతో బౌలింగ్ చేయించడం సరైన నిర్ణయం కాదు. విండీస్ బ్యాటర్లు భారీ షాట్లు ఆడుతున్నందున అతడి బదులు ఆ ఓవర్ కుల్దీప్ వేయాల్సింది' అని గవాస్కర్ పేర్కొన్నాడు. రాంచీలో థ్రిల్లింగ్ విక్టరీతో సిరీస్‌ను 1-1తో సమం చేసింది పర్యాటక జట్టు. ఐదు టీ20ల సిరీస్‌లో కీలమైన మూడో మ్యాచ్ అక్టోబర్ 11 ఆదివారం జరుగనుంది.



షార్ట్‌స్కర్ట్‌లో అదరగొడుతున్న ఆషికా రంగనాథ్.

# ‘జై హనుమాన్’లో మమితా బైజు..

## -రిషబ్ శెట్టి, రానా సరసన కీలక పాత్రలో కనిపించనుందా?

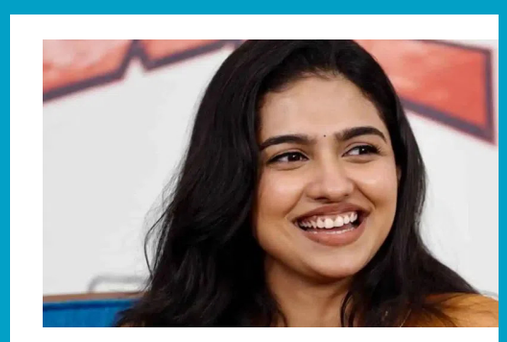

మలయాళ ముద్దుగుమ్మ మమితా బైజు టాలీవుడ్‌లోనూ మంచి క్రేజ్ సంపాదించుకుంటోంది. ‘ప్రేమలు’ సినిమాతో తెలుగు ప్రేక్షకులకు దగ్గరైన ఈ భామ.. తన సహజమైన నటన, అందం, చలాకీతనంతో యువతను ఆకట్టుకుంది. దీంతో ఆమెకు ఇతర భాషల్లోనూ వరుస అవకాశాలు వస్తున్నాయి. ఈ నేపథ్యంలో మమితా బైజుకు సంబంధించి ఓ ఆసక్తికరమైన వార్త ఇప్పుడు సినీ వర్గాల్లో చర్చనీయాంశంగా మారింది. ప్రశాంత్ వర్మ సినిమాటిక్ యూనివర్స్‌లో భాగంగా తెరకెక్కుతున్న ప్రతిష్టాత్మక చిత్రం ‘జై హనుమాన్’లో ఆమె కీలక పాత్రలో నటించబోతున్నట్లు ప్రచారం జరుగుతోంది. దర్శకుడు ప్రశాంత్ వర్మ రూపొందించిన ‘హనుమాన్’ చిత్రం బాక్సాఫీస్ వద్ద భారీ విజయాన్ని అందుకున్న సంగతి తెలిసిందే. తేజ సజ్జా ప్రధాన పాత్రలో నటించిన ఈ సూపర్‌హీరో చిత్రం ప్రేక్షకులను విశేషంగా ఆకట్టుకుంది. దీంతో ఈ కథా ప్రపంచాన్ని మరింత విస్తరిస్తూ రూపొందిస్తున్న ‘జై హనుమాన్’పై భారీ అంచనాలు నెలకొన్నాయి.ఈ సీక్వెల్‌లో మమితా బైజు ఓ కీలక పాత్రలో కనిపించనున్నట్లు తాజాగా ప్రచారం సాగుతోంది. కథలో భావోద్వేగాలకు ప్రాధాన్యమున్న పాత్ర కోసం చిత్ర బృందం ఆమెను సంప్రదించినట్లు వార్తలు వినిపిస్తున్నాయి. అయితే ఈ విషయంపై చిత్ర యూనిట్ నుంచి అధికారిక ప్రకటన రావల్సింది. ఇక ‘జై హనుమాన్’ చిత్రానికి సంబంధించి ఇప్పటికే పలు ఆసక్తికరమైన వార్తలు తెరపైకి వచ్చాయి. ‘కాంతార’తో దేశవ్యాప్తంగా గుర్తింపు తెచ్చుకున్న రిషబ్ శెట్టి ఈ చిత్రంలో హనుమంతుడి పాత్ర పోషించనున్నట్లు సమాచారం. అలాగే దగ్గుబాటి రానా కూడా ఓ కీలక పాత్రలో కనిపించనున్నట్లు ప్రచారం జరుగుతోంది. ఈ నేపథ్యంలో మమితా బైజు కూడా సినిమాలో భాగమైతే, విభిన్నమైన నటీనటులతో కూడిన భారీ తారాగణం ఈ ప్రాజెక్ట్‌కు మరింత ఆకర్షణగా మారనుంది. పురాణ నేపథ్యం, ఆధునిక కథన శైలి, భారీ దృశ్యాలు, అత్యున్నత సాంకేతిక ప్రమాణాలతో ఈ సినిమాను రూపొందించేందుకు దర్శకుడు ప్రశాంత్ వర్మ ప్రయత్నిస్తున్నట్లు తెలుస్తోంది.మమితా బైజుకు ‘ప్రేమలు’ సినిమా మంచి గుర్తింపును తీసుకొచ్చింది. ఈ చిత్రంలో ఆమె నటన, తెరపై కనిపించిన సహజత్వం యువ ప్రేక్షకులను విశేషంగా ఆకట్టుకున్నాయి. దీంతో మలయాళ చిత్ర పరిశ్రమతో పాటు ఇతర భాషల్లోనూ ఆమెకు అవకాశాలు పెరుగుతున్నాయి. విభిన్నమైన కథలను ఎంచుకుంటూ తన నటనకు మరింత పదును పెట్టుకుంటున్న మమితా.. భారీ స్థాయి పాన్ ఇండియా చిత్రంలో నటిస్తే ఆమె కెరీర్‌కు మరో కీలక మలుపు కావచ్చనే అభిప్రాయాలు వ్యక్తమవుతున్నాయి. అయితే ‘జై హనుమాన్’లో ఆమె పాత్రకు సంబంధించిన వివరాలు ఇంకా అధికారికంగా వెల్లడికావాల్సి ఉంది. ‘జై హనుమాన్’ చిత్రంపై ప్రేక్షకుల్లో ఇప్పటికే ఆసక్తి నెలకొంది. ‘హనుమాన్’ సాధించిన విజయంతో సీక్వెల్‌పై అంచనాలు పెరిగాయి. ఇప్పుడు మమితా బైజు పేరు కూడా తెరపైకి రావడంతో ఈ వార్తపై సినీ అభిమానులు ఆసక్తి చూపిస్తున్నారు.

# ఇతరుల జీవితాలపై కామెంట్స్ చేయడానికి మీరెవరు..

## -మృణాల్ ఠాకూర్ సీరియస్



సినీ తారల వ్యక్తిగత జీవితాలు, దుస్తులు, రూపురేఖలపై సామాజిక మాధ్యమాల్లో విమర్శలు చేయడం ఈ మధ్యకాలంలో ఎక్కువైంది. ముఖ్యంగా హీరోయిన్లు ఎదుర్కొంటున్న బాడీ షేమింగ్, ఆన్‌లైన్ ట్రోలింగ్‌పై పలువురు సినీ ప్రముఖులు ఆగ్రహం వ్యక్తం చేస్తున్నారు. తాజాగా బాలీవుడ్ నటి, ‘సీతారామం’ ఫేమ్ మృణాల్ ఠాకూర్ కూడా ఇదే అంశంపై ఘాటుగా స్పందించారు. కత్రినా కైఫ్, కృతి సనన్‌లను లక్ష్యంగా చేసుకుని జరుగుతున్న విమర్శలను తప్పుబడుతూ, ఇతరుల వ్యక్తిగత ఎంపికలను గౌరవించాలని హితవు పలికారు.తన తాజా చిత్రం ‘పూజా మేరీ జాన్’ ప్రచారంలో భాగంగా ఇచ్చిన ఇంటర్వ్యూలో మృణాల్ ఠాకూర్ ఆన్‌లైన్ ట్రోలింగ్ గురించి మాట్లాడారు. ప్రతి ఒక్కరికీ తమ జీవితాన్ని తమకు నచ్చిన విధంగా గడిపే హక్కు ఉంటుందని, ఇతరుల వ్యక్తిగత నిర్ణయాలను విమర్శించే అధికారం ఎవరికీ లేదని ఆమె అభిప్రాయపడ్డారు.కత్రినా కైఫ్, కృతి సనన్ వంటి నటీమణులు సినిమా రంగానికి ఎంతో సేవ చేశారని, అంతర్జాతీయ స్థాయిలోనూ గుర్తింపు తెచ్చుకున్నారని పేర్కొన్నారు. వారి విజయాలను, కష్టాన్ని మరిచిపోయి చిన్న చిన్న విషయాలపై విమర్శలు చేయడం సరికాదని అన్నారు. ప్రతి అంశంలోనూ ఇతరులను తప్పుపట్టడం మానుకోవాలని, సోషల్ మీడియాలో కొందరి ప్రవర్తన చూస్తుంటే జనాలకు పిచ్చి పట్టినట్టుగా అనిపిస్తోందని ఘాటుగా వ్యాఖ్యానించారు. ఇటీవల కత్రినా కైఫ్ ఓ వేడుకలో పాల్గొన్న ఫొటోలు సామాజిక మాధ్యమాల్లో వైరల్ అయ్యాయి. ఆ ఫొటోల్లో ఆమె శారీరక రూపురేఖలపై కొందరు నెటిజన్లు అనుచిత వ్యాఖ్యలు చేశారు. ముఖ్యంగా తల్లి అయిన తర్వాత శరీరంలో సహజంగా వచ్చే మార్పులను కూడా కొందరు విమర్శించడంపై అభ్యంతరాలు వ్యక్తమయ్యాయి. ఒక మహిళ శరీరంలో వచ్చే మార్పుల ఆధారంగా ఆమెను అంచనా వేయడం, బహిరంగంగా అవమానించడం ఎంతవరకు సమంజసమనే ప్రశ్నలు ఈ ఘటనతో మరోసారి తెరపైకి వచ్చాయి. మరోవైపు, నటి కృతి సనన్ కూడా ఓ ప్రకటనలో ధరించిన దుస్తుల కారణంగా విమర్శలు ఎదుర్కొన్నారు. రక్షాబంధన్ సందర్భంగా విడుదలైన ఓ నగల ప్రకటనలో ఆమె ధరించిన దుస్తులపై కొందరు నెటిజన్లు అభ్యంతరాలు వ్యక్తం చేశారు. ఆ దుస్తులు పండుగ సందర్భానికి తగినవి కావంటూ విమర్శలు రావడంతో ఈ అంశం చర్చనీయాంశమైంది. ఈ వివాదం నేపథ్యంలో సదరు ప్రకటనను తొలగించారు.. తన ఉద్దేశం ఎవరి మనోభావాలను దెబ్బతీయడం కాదని కృతి సనన్ వివరణ ఇచ్చింది. కాగా, సామాజిక మాధ్యమాల్లో మహిళలతో పాటు పురుషులు కూడా ఇలాంటి విమర్శలను ఎదుర్కొంటున్నారని మృణాల్ ఠాకూర్ అభిప్రాయపడ్డారు. అయితే మహిళల దుస్తులు, శరీరాకృతి, వ్యక్తిగత నిర్ణయాలపై తరచూ అసభ్యకరమైన వ్యాఖ్యలు చేయడం ఆందోళన కలిగిస్తుంది.

# అవన్నీ టైంపాస్ ముచ్చట్లు!



సోషల్‌మీడియాలో తన పారితోషికం గురించి వస్తున్న రూమర్స్‌పై కథానాయిక శ్రీనిధి శెట్టి స్పందించింది. ఒక్కో సినిమాకు తాను 8కోట్ల వరకు పారితోషికం అందుకుంటున్నాననే ప్రచారం జరుగుతున్నదని, అందులో నిజంలేదని స్పష్టం చేసింది. ‘నేను చేసిన సినిమాలే చాలా తక్కువ. అలాంటప్పుడు అంత పెద్ద మొత్తంలో డబ్బులు ఎవరిస్తారు? ఎవరో కొందరు టైంపాస్ కోసం ఇలాంటి రూమర్స్‌ను వ్యాప్తి చేస్తుంటారు. వాటిని అస్సలు పట్టించుకోవద్దు’ అని శ్రీనిధిశెట్టి వివరణ ఇచ్చింది.ఒకవేళ డబ్బు తనకు ప్రధానమైతే ఇప్పటికే ఓ ముప్పై చిత్రాల్ని అంగీకరించేదాన్నని, కెరీర్ ఆరంభం నుంచి మంచి కథలకే ప్రాధాన్యం ఇస్తూ సినిమాల్ని ఎంపిక చేసుంటున్నానని ఈ భామ తెలిపింది. ‘కేజీఎఫ్’ ఫ్రాంచైజీ చిత్రాలతో దేశవ్యాప్తంగా ప్రేక్షకులకు చేరువైంది శ్రీనిధి శెట్టి. ఆ తర్వాత తెలుగులో హిట్-3, తెలుసు కదా వంటి చిత్రాల్లో నటించింది. ప్రస్తుతం ఈ కన్నడ సొగసరి వెంకటేష్‌తో కలిసి ‘ఆదర్శ కుటుంబం’ చిత్రంలో నటించింది. త్రివిక్రమ్ దర్శకత్వం వహించిన ఈ సినిమా త్వరలో విడుదలకు సిద్ధమవుతున్నది.

# ‘దృశ్యం 3’ బాక్సాఫీస్ సునామీ..



బాలీవుడ్ స్టార్ హీరో అజయ్ దేవగన్ నటించిన సంచలన ఇన్వెస్టిగేటివ్ థ్రిల్లర్ ‘దృశ్యం 3: ది కన్‌క్లూజన్’ బాక్సాఫీస్ వద్ద రికార్డులు సృష్టిస్తోంది. ఎలాంటి అంచనాలు లేకుండా విడుదలైన ఈ సినిమా, కేవలం 8 రోజుల్లోనే ప్రపంచవ్యాప్తంగా రూ. 400 కోట్ల మార్క్‌ను దాటేసింది. రెండో శుక్రవారం రోజే భారత్‌లో రూ. 14.50 కోట్లు రాబట్టడంతో, ప్రపంచవ్యాప్త గ్రాస్ కలెక్షన్లు రూ. 407 కోట్లకు చేరుకున్నాయి. ట్రేడ్ వర్గాల సమాచారం ప్రకారం, దీనితో మన దేశంలోనే సినిమా మొత్తం గ్రాస్ కలెక్షన్లు రూ. 312 కోట్లకు, నెట్ కలెక్షన్లు రూ. 260 కోట్లకు చేరాయి. ఇక విదేశీ మార్కెట్లలో (ఓవర్సీస్) శుక్రవారం నాటికి మరో రూ. 6 కోట్లు రావడంతో, అంతర్జాతీయ వసూళ్లు రూ. 95 కోట్లకు పెరిగాయి.విడుదలకు ముందే అడ్వాన్స్ బుకింగ్స్ ద్వారానే రూ. 27 కోట్లు రాబట్టిన ఈ చిత్రం, అజయ్ దేవగన్ కెరీర్‌లో బిగ్గెస్ట్ ఓపెనింగ్‌గా నిలిచింది. ఇక ఫస్ట్ వీకెండ్‌లో శనివారం రూ. 53.50 కోట్లు, ఆదివారం రూ. 61 కోట్లతో ఊహించని వసూళ్లు సాధించింది. తొలి వారం ముగిసేసరికి ఇండియాలోనే రూ. 245.50 కోట్ల నెట్ కలెక్షన్లను సొంతం చేసుకుంది. వీకెండ్స్ తర్వాత వర్కింగ్ డేస్‌లో కూడా కలెక్షన్లు తగ్గకపోవడం విశేషం. అజయ్ దేవగన్ కెరీర్‌లో ఇప్పటివరకు అత్యధిక వసూళ్లు సాధించిన ‘తానాజీ: ది అన్‌సంగ్ వారియర్’ (2020) చిత్రం డొమెస్టిక్ నెట్ కలెక్షన్ రూ. 279.59 కోట్లుగా ఉంది. ప్రస్తుతం ‘దృశ్యం 3’ నెట్ కలెక్షన్ రూ. 260 కోట్లకు చేరడంతో, ఆ రికార్డును అధిగమించడానికి కొద్ది దూరంలోనే ఉంది. సినిమా కలెక్షన్లు చూస్తుంటే త్వరలోనే ‘తానాజీ’ రికార్డు బద్దలవడం ఖాయంగా కనిపిస్తోంది. ఇక అభిషేక్ పాఠక్ దర్శకత్వం వహించిన ఈ చిత్రంలో టబు, ప్రకాష్ రాజ్, జైదీప్ అహ్లావత్ మరియు శ్రియా సరన్ ప్రధాన తారాగణంగా నటించారు. స్టార్ స్టూడియో 18 మరియు పనోరమ స్టూడియోస్ సంయుక్తంగా ఈ చిత్రాన్ని నిర్మించాయి.

Edited,Printed,Published & Owned by Mr.Nakka Raju, RNI No : TGTEL/26/A0738, Printed at NEWS 24HRS MEDIA SERVICES,Suryapet,- 508213 Telangana.
Published at 1-113 Prabhat Nagar,Chaitanyapuri,Rangareddy,Telangana - 500060.Telangana State. EDITOR : Mr.NAKKA RAJU, Cell 9160600610 | netibharath.daily@gmail.com