- aruhi group
www.mahaaprabha.com

నమస్తే మహాప్రభ

ప్రజల కోసం.., ప్రజలతో...మహాప్రభ

తెలుగు దినపత్రిక

శుక్రవారం
23-10-2026

సంపుటి : 01 సంచిక : 211 పేజీలు : 08 వెల : ₹5/- తెలంగాణ , ఆంధ్రప్రదేశ్.

Published From RANGAREDDY TELANGANA.RNI NO : TGTEL/26/A0738 VOLUME 01 ISSUE 211 NAMASTEY MAHAAPRABHA



Mr. NAKKA RAJU
Chairman of Mahaaprabha

మరో 30 ఏళ్లు కాంగ్రెస్‌కు అధికారం దక్కదు

- కాంగ్రెస్, రాహుల్ గాంధీపై కేంద్ర హోంమంత్రి విమర్శలు
- యమునా నది పునరుద్ధరణ పనుల కార్యక్రమంలో రాజకీయ వ్యాఖ్యలు
- బూత్ స్థాయి నుంచి ప్రధాని వరకు ప్రజలతో మమేకమవుతున్న బీజేపీ నేతలు
- ఓటు చోరీ ఆరోపణలపై రాహుల్ గాంధీ వైఖరిని తప్పుబట్టిన షా
- కోర్టుల తీర్పులపై కాంగ్రెస్ ద్వంద్వ వైఖరి అవలంబిస్తోందని ఆరోపణ
- యమునా కాలుష్యానికి గత ప్రభుత్వాలే కారణమని విమర్శ
- 2029 నాటికి యమునా నదిని ప్రక్షాళన చేయాలని లక్ష్యం
- పంజాబ్‌లో డ్రగ్స్ వ్యాపారం పెరిగిందంటూ ఆప్ ప్రభుత్వంపై ఆరోపణలు



ఇన్‌స్టాగ్రామ్‌లోకి సోనియా గాంధీ

- తొలిసారిగా ఇన్‌స్టాగ్రామ్‌లో ఖాతా తెరిచిన కాంగ్రెస్ అగ్రనేత
- తన ఆత్మకథ తొలి రూపాన్ని పరిచయం చేసిన సోనియా
- 'బిలాంగింగ్: ఎ జర్నీ ఆఫ్ లవ్' పేరుతో పుస్తకం
- రాహుల్, ప్రియాంక ఖాతాలను వెంటనే ఫాలో అయిన సోనియా
- కాంగ్రెస్ పార్టీ ఖాతానూ అనుసరిస్తున్న పార్లమెంటరీ పార్టీ చైర్‌పర్సన్
- సోనియా ఖాతాను ఫాలో అవుతున్న రాహుల్‌తో పాటు సీనియర్ నేతలు
- నవంబర్ 10న పుస్తకాన్ని విడుదల చేయనున్న ప్రచురణ సంస్థ
- ప్రేమ, బాధ్యత, నష్టాలు, తనదైన గుర్తింపు ప్రయాణంపై ఆత్మకథ





తెలుగు రాష్ట్రాలకు మళ్లీ వర్షాలు

- బంగాళాఖాతంలో కొత్త అల్పపీడనం
- ఏపీ, తెలంగాణలో పలుచోట్ల వర్షాలు కురిసే అవకాశం
- ఆంధ్రప్రదేశ్‌లో ఉరుములు, మెరుపులతో కూడిన వర్షాల హెచ్చరిక
- తెలంగాణలో ఈదురుగాలులతో కూడిన తేలికపాటి జల్లులు
- ప్రజలు, రైతులు అప్రమత్తంగా ఉండాలని అధికారుల సూచన

తెలంగాణ బ్యూరో, ప్రతినిధి:అక్టోబర్ 22:(మహా ప్రభ)
తెలుగు రాష్ట్రాల ప్రజలకు భారత వాతావరణ శాఖ (ఐఎండీ) ముఖ్యమైన హెచ్చరిక జారీ చేసింది. బంగాళాఖాతంలో అక్టోబర్ 23న (శుక్రవారం) మరో అల్పపీడనం ఏర్పడే అవకాశం ఉందని, దీని ప్రభావంతో ఆంధ్రప్రదేశ్, తెలంగాణ రాష్ట్రాల్లో మళ్లీ వర్షాలు కురుస్తాయని తెలిపింది. ఈ మేరకు రెండు రాష్ట్రాలకు వాతావరణ శాఖ సూచనలు జారీ చేసింది. థాయిలాండ్ గల్ఫ్, దాని పరిసర ప్రాంతాల్లో ఏర్పడిన ఆవర్తనానికి అనుబంధంగా ఈ వ్యవస్థ బలపడుతోంది. ఇది ఉత్తర అండమాన్ సముద్రం వైపు కదిలి, ఆ తర్వాత పశ్చిమ-వాయువ్య దిశగా ప్రయాణించనుంది. దీని గమనం, తీవ్రతను బట్టి రెండు రాష్ట్రాలపై వాతావరణ ప్రభావం ఆధారపడి ఉంటుందని అధికారులు పేర్కొన్నారు. -మిగతా 3 లో

బీసీ కులగణనలో తప్పులుంటే సరిచేస్తాం

వచ్చే కేబినెట్ భేటీలో కులగణన లెక్కలపై చర్చ

- వివరాలు నమోదు కానివారు ప్రభుత్వానికి తెలియజేయాలి
- ముదిరాజ్‌లను బీసీ-ఏలో చేర్చే అంశాన్ని పరిశీలిస్తాం
- ముదిరాజ్ నాయకులకు మరిన్ని అవకాశాలు కల్పిస్తాం
- పండుగ సాయన్న జయంతి, వర్ధంతి వేడుకలు అధికారికంగా నిర్వహిస్తాం
- ట్యాంక్‌బండ్ సమీపంలో పండుగ సాయన్న, దొడ్డి కొమురయ్య విగ్రహాలు
- పండుగ సాయన్న కుటుంబానికి ప్రభుత్వం అండగా ఉంటుంది
- రవీంద్రభారతిలో జయంతి వేడుకల్లో సీఎం రేవంత్‌రెడ్డి

బీసీ కులగణనలో తప్పులు దొర్లినా, అర్హుల వివరాలు నమోదు కాకపోయినా సరిచేసేందుకు సిద్ధంగా ఉన్నామని తెలంగాణ సీఎం రేవంత్ రెడ్డి ప్రకటించారు. జనాభా లెక్కల్లో తమ వివరాలు నమోదు కాలేదని భావించే వారు ప్రభుత్వానికి తెలియజేయాలని సూచించారు. వచ్చే కేబినెట్ సమావేశంలో కులగణన అంశంపై చర్చించి లెక్కలను మరింత పక్కాగా చేస్తామని వెల్లడించారు. ముదిరాజ్‌లను బీసీ-ఏలో చేర్చే అంశాన్ని పరిశీలిస్తామని, ఆ సామాజికవర్గ నాయకులకు మరిన్ని అవకాశాలు కల్పిస్తామని హామీ ఇచ్చారు. పండుగ సాయన్న, దొడ్డి కొమురయ్య విగ్రహాలను ట్యాంక్‌బండ్ సమీపంలో ఏర్పాటు చేస్తామని తెలిపారు.

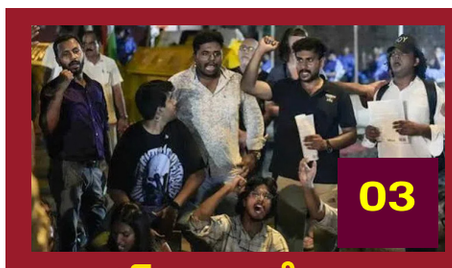

సర్'కు వ్యతిరేకంగా నేడు నిరసన

- సీఈసీ జ్ఞానేశ్ కుమార్ రాజీనామాకు డిమాండ్
- ఓటర్ల జాబితా ప్రత్యేక సవరణ ప్రక్రియ రద్దు చేయాలని పిలుపు
- సంయుక్త కిసాన్ మోర్చా, పీపుల్ ఎగనెస్ట్ ఎస్‌ఐఆర్ వేదికల నిర్ణయం
- 13.41 కోట్ల మంది ఓటుహక్కు పునరుద్ధరించాలని డిమాండ్
- జిల్లా, తహసీల్ కేంద్రాల్లో ఆందోళనలకు పిలుపు
- రాష్ట్ర రాజధానుల్లోనూ నిరసన కార్యక్రమాలు
- ఢిల్లీలో ఎన్నికల సంఘం కార్యాలయం వరకు ప్రదర్శన
- శుక్రవారం దేశవ్యాప్తంగా ఆందోళనలు నిర్వహించాలని విజ్ఞప్తి





డ్రైవింగ్ లైసెన్స్‌కు 75 శాతం మార్కులు తప్పనిసరి!

- పాస్ మార్కులను 60 నుంచి 75 శాతానికి పెంచే ప్రతిపాదన
- సురక్షిత డ్రైవింగ్ శిక్షణకు కనీసం 30 నిమిషాలు
- కేంద్ర రహదారులు, రవాణా మంత్రిత్వశాఖ నిబంధనల్లో మార్పులు
- ఆధార్ ధ్రువీకరణతో కొన్ని ఆన్‌లైన్ సేవలకు ఫీజు మినహాయింపు
- లైసెన్స్ వివరాల మార్పులకు రుసుములు తొలగించే యోచన
- దరఖాస్తులపై 15 రోజుల్లో నిర్ణయం తీసుకోవాలని ప్రతిపాదన



ఇజ్రాయెల్ స్వాతంత్ర్య వేడుకలకు మోదీకి ఆహ్వానం

- ప్రధాని మోదీకి ఫోన్ చేసిన బెంజమిన్ నెతన్యాహు
- ఇజ్రాయెల్ స్వాతంత్ర్య దినోత్సవానికి రావాలని ఆహ్వానం
- భారత పైలట్ స్మిత్ మచ్చర్‌తో కలిసి వేడుకల్లో పాల్గొనాలని విజ్ఞప్తి
- మోదీతో కలిసి టార్చ్ వెలిగించాలని నెతన్యాహు ఆకాంక్ష
- ఫోన్ సంభాషణ వివరాలను సామాజిక మాధ్యమాల్లో వెల్లడించిన నేతలు
- ఉగ్రవాదంపై పోరులో ఇరు దేశాల భాగస్వామ్యంపై చర్చ
- భారత్--ఇజ్రాయెల్ ద్వైపాక్షిక సంబంధాలపై హర్షం
- మోదీతో భేటీకి సంబంధించిన ఫొటోను పంచుకున్న నెతన్యాహు

కరువు వేళ రైతులను ఆదుకోవడంలో ప్రభుత్వం విఫలం

- రేవంత్ సర్కారుపై మాజీ మంత్రి తీవ్ర విమర్శలు
- ముందస్తు హెచ్చరికలు పట్టించుకోలేదని ఆరోపణ
- రాష్ట్రవ్యాప్తంగా 10--12 లక్షల ఎకరాల్లో పంట నష్టం
- పత్తి దిగుబడి ఎకరాకు 2--3 క్వింటాళ్లకే పరిమితం?
- తాగు, సాగునీటి కోసం ప్రజల ఇబ్బందులు
- రైతులకు తక్షణ ఆర్థిక సాయం అందించాలని డిమాండ్
- విద్యుత్ కొనుగోళ్ల ఒప్పందాలపైనా ప్రభుత్వంపై విమర్శలు

గజ్వేల్ అక్టోబర్ 22:(మహా ప్రభ)
రాష్ట్రంలో కరువు పరిస్థితులు నెలకొన్న వేళ ప్రజలను, రైతులను ఆదుకోవడంలో ముఖ్యమంత్రి రేవంత్‌రెడ్డి ప్రభుత్వం పూర్తిగా విఫలమైందని మాజీ మంత్రి, బీఆర్ఎస్ డిప్యూటీ ఫ్లోర్ లీడర్ హరీశ్‌రావు విమర్శించారు. గజ్వేల్‌లో నిర్వహించిన మీడియా సమావేశంలో ఆయన మాట్లాడుతూ.. రాష్ట్రంలో నెలకొన్న పరిస్థితులపై కాంగ్రెస్ ప్రభుత్వం ముందస్తు చర్యలు తీసుకోలేదని ఆరోపించారు. 'రోమ్ నగరం -మిగతా 3 లో



డిసెంబర్‌లో తెలంగాణకు ప్రధాని మోదీ!

వరంగల్ కేంద్రంగా అభివృద్ధి కార్యక్రమాలకు శ్రీకారం

- రైల్వే తయారీ కేంద్రం, కాకతీయ మెగా టెక్స్‌టైల్ పార్క్ అంకితానికి ఏర్పాట్లు
- నవంబర్‌లో కేంద్ర హోంమంత్రి అమిత్ షా పర్యటనకు అవకాశం
- హైదరాబాద్‌లో రాష్ట్ర బీజేపీ ముఖ్యనేతల సమావేశం
- నవంబర్ 1న కాంగ్రెస్ ప్రభుత్వానికి వ్యతిరేకంగా నిరసన ర్యాలీ
- సమావేశానికి అధ్యక్షత వహించిన బీజేపీ రాష్ట్ర అధ్యక్షుడు రామచందర్‌రావు
- కిషన్‌రెడ్డి, డీకే అరుణ, ఈటల రాజేందర్ సహా ముఖ్యనేతల హాజరు
- ప్రజాస్వామ్య పరిరక్షణ నినాదంతో ప్రజల్లోకి వెళ్లాలని పిలుపు

హైదరాబాద్:అక్టోబర్ 22:(మహా ప్రభ)
తెలంగాణలో ప్రధాని నరేంద్ర మోదీ పర్యటన డిసెంబర్‌లో ఉండే అవకాశముందని బీజేపీ వర్గాలు వెల్లడించాయి. వరంగల్‌లోని రైల్వే తయారీ కేంద్రం, కాకతీయ మెగా టెక్స్‌టైల్ పార్క్‌ను జాతికి అంకితం చేసే కార్యక్రమాలు చేపట్టనున్నట్లు సమాచారం. అంతకుముందు నవంబర్‌లో కేంద్ర హోంమంత్రి అమిత్ షా రాష్ట్రంలో పర్యటించే అవకాశం ఉందని విశ్వసనీయ వర్గాలు తెలిపాయి. అయితే ఈ పర్యటనల తేదీలు, కార్యక్రమాలపై అధికారిక ప్రకటన వెలువడాల్సి ఉంది. -మిగతా 3 లో



రిజిస్టర్డ్ సిమ్ ఉంటేనే ఇక వాట్సాప్!

జనవరి 1 నుంచి కొత్త నిబంధనలు

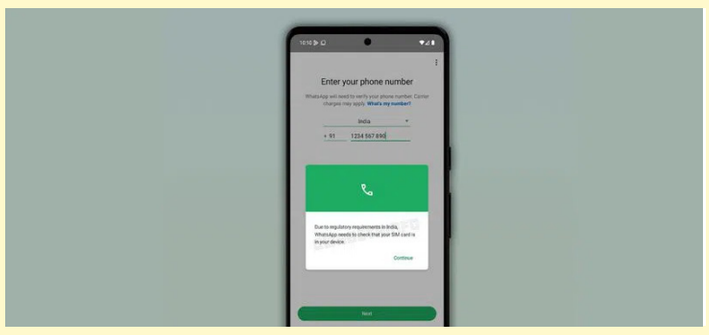

న్యూఢిల్లీ: అక్టోబర్ 22:(మహా ప్రభ)

మొబైల్ సిమ్‌కు సంబంధించి కేంద్ర ప్రభుత్వం విధిస్తున్న కొత్త నిబంధనలు త్వరలో వాట్సాప్, టెలిగ్రామ్ వంటి ప్రముఖ మెసేజింగ్ సేవల వినియోగదారులపై ప్రభావం చూపనున్నాయి. నిబంధనల పరిధిలోకి వచ్చే యాప్ ఆధారిత కమ్యూనికేషన్ సేవలు తమ ఖాతాలను కేవైసీ ధృవీకరించిన సిమ్ కార్డులతో అనుసంధానించాలని టెలికమ్యూనికేషన్స్ శాఖ(డీవోటీ) ఆదేశించింది. ఈ నిబంధనలను పాటించడానికి ఈ ఏడాది డిసెంబర్ 31ను గడువు తేదీగా నిర్ణయించింది.రిజిస్టర్డ్ సిమ్ కార్డ్ లేకుండా వైఫై ద్వారా వాట్సాప్ లేదా టెలిగ్రామ్‌ను ఉపయోగించే స్మార్ట్‌ఫోన్లపై ఈ కొత్త నిబంధనలు ప్రభావం చూపే అవకాశం ఉంది. ఇందులో ఐఫోన్లు, ఆండ్రాయిడ్ పరికరాలు రెండూ ఉంటాయి. ఈ సేవలు నిబంధనలను ఎలా అమలు చేస్తాయనే దానిపై ఆధారపడి ఉంటాయి. ఐఫోన్‌లో సిమ్ కార్డ్‌లేని విషయాన్ని గుర్తించిన యాపిల్ సిమ్ బైండింగ్‌కు మద్దతు ఇచ్చేలా ఇప్పటికే సెప్టెంబర్‌లో విడుదల చేసిన సాఫ్ట్‌వేర్ అప్‌డేట్ ద్వారా ఐవోఎస్‌ను అప్‌డేట్ చేసింది. తమ మెసేజింగ్ ఖాతాలను బహుళ పరికరాలలో ఉపయోగించేవారు ఈ కొత్త నిబంధనలు వారి సెటప్‌ను ఎలా ప్రభావితం చేస్తాయో తనిఖీ చేసుకోవలసి ఉంటుంది. జనవరి 1, 2027 నుంచి ఈ కొత్త నిబంధనలు అమలవుతాయి.

భర్త కౌగిలి.. విరిగిన భార్య ఎముకలు



న్యూఢిల్లీ:అక్టోబర్ 22:(మహా ప్రభ)

చైనాలోని జియాంగ్స్ ప్రావిన్స్‌లో ఒక వ్యక్తి తన భార్యను ప్రేమతో కౌగిలించుకున్నప్పటికీ ఆమె పక్కటెముకలు విరిగి దవాఖాన పాలయ్యింది. భార్య తనకు చలిగా ఉందని చెప్పడంతో భర్త వాంగ్ ఆమెను గట్టిగా కౌగిలించుకుని ఉపశమనం కలిగించాడు. కొంత సేపటికి ఆమెకు ఛాతిలో తీవ్రంగా నొప్పి రావడంతో దవాఖానకు వెళ్లగా పరీక్షించిన వైద్యులు ఆమె ఐదు పక్కటెముకలు విరిగాయని, ఒకటి పగులు తీసిందని చెప్పారు.

5,000 ఉద్యోగాలను తొలగించనున్న బార్క్‌లేస్



ముంబై అక్టోబర్ 22:(మహా ప్రభ)

ఆర్టిఫిషియల్ ఇంటెలిజెన్స్(ఏఐ)ను ఉపయోగించి స్థిర వ్యయాలను తగ్గించుకునేందుకు, రాబడులను మెరుగుపరుచుకునేందుకు బ్రిటిష్ బహుళ జాతి బ్యాంకింగ్, ఆర్థిక సేవల సంస్థ బార్క్‌లేస్ ఈ ఏడాది తన ఉద్యోగుల్లో 5 శాతం మందిని తొలగించాలని యోచిస్తున్నట్లు తెలిపింది. బ్యాంకు ప్రకటించిన 5,000 ఉద్యోగాల కోతల్లో ఇప్పటికే దాదాపు 1,000 ఉద్యోగాలను తొలగించారు

టిబెట్‌లో భారీ భూకంపం

బీజింగ్ అక్టోబర్ 22:(మహా ప్రభ)



చైనాలోని టిబెట్‌లో గురువారం రాత్రి భారీ భూకంపం సంభవించింది. జర్మన్ రిసెర్చ్ సెంటర్ ఫర్ జియో సైన్సెస్ తెలిపిన వివరాల ప్రకారం.. రాత్రి 10.33 గంటల సమయంలో ఈ భూకంపం సంభవించగా రిక్టర్ స్కేలుపై తీవ్రత 7.0గా నమోదైంది. ఉత్తర టిబెట్‌లోని నాగ్‌చు ప్రాంతంలో అత్యధిక ఎత్తులో ఉన్న ఒక కౌంటీలో భూమికి 10కిలోమీటర్ల లోతులో ఈ భూకంప కేంద్రం నమోదైంది.

యూరప్‌లో నిలిచిన వెబ్‌సైట్లు!

పీహెచ్‌పీ ప్రోగ్రామింగ్ లాంగ్వేజ్‌లో లోపాన్ని గుర్తించిన ఏఐ చర్యలు చేపట్టిన ఆయా దేశాలు

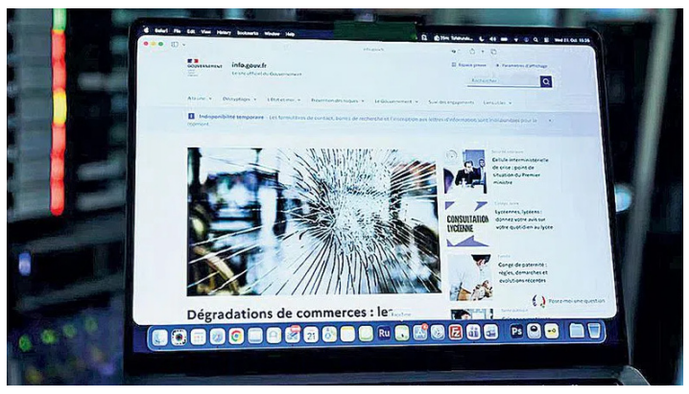

న్యూఢిల్లీ:అక్టోబర్ 22:(మహా ప్రభ)

ఇంటర్నెట్‌లో ఎక్కువ భాగం ఉపయోగించే పీహెచ్‌పీ ప్రోగ్రామింగ్ లాంగ్వేజ్‌లో రెండు తీవ్రమైన భద్రతా లోపాలు బయటపడటంతో ఐరోపాలోని ప్రభుత్వ సంస్థలు బుధవారం తమ వెబ్‌సైట్‌లను తాత్కాలికంగా మూసివేశాయి. గతంలో గుర్తించిన రెండు తీవ్రమైన లోపాలను సరిచేస్తూ కొత్త అప్‌డేట్‌లను అందుబాటులోకి తెచ్చినట్టు పీహెచ్‌పీ ప్రోగ్రామింగ్ లాంగ్వేజ్ డెవలపర్లు తెలిపారు. అలాగే మునుపటి లోపాన్ని పరిష్కరించడంలో ఆలస్యం జరిగినట్టు అంగీకరించారు.ఈ సాఫ్ట్‌వేర్‌ను ఉపయోగిస్తున్న సంస్థలు వెంటనే అప్‌డేట్‌లను ఇన్‌స్టాల్ చేయాలని లేదా ప్రభావిత సిస్టమ్‌లను ఆఫ్‌లైన్ చేయాలని యూఎస్ నేషనల్ సెక్యూరిటీ ఏజెన్సీ విజ్ఞప్తి చేసింది. ఈ లోపాల వల్ల హ్యాకర్లు నేరుగా సర్వర్ ఫైల్ సిస్టమ్ లేదా డాటాబేస్‌ను యాక్సెస్ చేసే ప్రమాదం ఉన్నదని హెచ్చరించింది. ఈ లోపాలను 'నిర్మాణాత్మక వైఫల్యం'గా పీహెచ్‌పీ ఫౌండేషన్ అభివర్ణించింది. తగిన పరిస్థితులు ఉంటే.. ప్రమాదకరమైన వ్యక్తులు సర్వర్‌లలో తమ కోడ్‌ను రన్ చేసేందుకు ఈ రెండు లోపాలు ఆస్కారం ఇస్తాయని పేర్కొన్నది.

ఈ లోపాలను ఎలా గుర్తించారు?

ఒక సెక్యూరిటీ పరిశోధకుడు 2024లోనే ఈ లోపానికి సంబంధించిన సంకేతాలను గుర్తించారు. అయితే అది కేవలం సిద్ధాంతపరంగానే ఉన్నదని, స్పష్టమైన ప్రభావం చూపించే ఇతర సమస్యల కారణంగా దీనిపై ఎక్కువ దృష్టి పెట్టలేదని తెలిపారు. తర్వాత పీహెచ్‌పీ ఫౌండేషన్ తమ ప్రాజెక్ట్‌ను 'ప్యాచ్ ది ప్లానెట్' ప్రోగ్రామ్‌లో చేర్చింది. ఇందులో భాగంగా కాలిఫ్ అనే సెక్యూరిటీ సంస్థ ఈ ఏడాది జూలై 30న పీహెచ్‌పీపై ఆడిట్ ప్రారంభించింది. ఆగస్టులో కాలిఫ్, చాట్‌జీపీటీని రూపొందించిన ఓపెన్ ఏఐ సంస్థలు ఒకే రోజున స్వతంత్రంగా ఈ లోపాలను నివేదించాయి. ఆ తర్వాత గూగుల్ ఆధ్వర్యంలోని క్లౌడ్ సెక్యూరిటీ సంస్థ విజ్ కూడా ఈ లోపాలను దుర్వినియోగం చేసే మరిన్ని మార్గాలను గుర్తించింది. ఈ లోపాల వివరాలను పీహెచ్‌పీ డెవలపర్లకు రహస్యంగా తెలియజేసి సవరణలు సిద్ధమయ్యేవరకు గుప్తంగా ఉంచారు.

వెబ్‌సైట్‌ల నిలిపివేత

ఫ్రాన్స్‌లో పారిస్ పోలీస్ ప్రిఫెక్చర్ సహా పలు స్థానిక ప్రభుత్వ వెబ్‌సైట్‌లను ఫ్రెంచ్ నేషనల్ సైబర్ సెక్యూరిటీ ఏజెన్సీ సూచనల మేరకు బుధవారం మధ్యాహ్నం నుంచి నిలిపివేసినట్టు అంతర్గత వ్యవహారాల శాఖ తెలిపింది. నెదర్లాండ్స్‌లో అధికారులు ముందస్తు జాగ్రత్తగా డిజిటల్ ఐడెంటిటీ సర్వీస్, హౌస్ ఆఫ్ రిప్రజెంటేటివ్స్ వెబ్‌సైట్, నేషనల్ సైబర్ సెక్యూరిటీ సెంటర్ సైట్‌లను తాత్కాలికంగా మూసివేసినట్టు డచ్ బ్రాడ్‌కాస్టర్ ఎన్‌వోఎస్ నివేమంత్రిత్వశాఖ ముందస్తు జాగ్రత్తగా తమ వెబ్‌సైట్‌లను ఆఫ్‌లైన్ చేసింది.

హెచ్‌డీఎఫ్‌సీలో డాటా చోరీ



న్యూఢిల్లీ: అక్టోబర్ 22:(మహా ప్రభ)

హెచ్‌డీఎఫ్‌సీ బ్యాంక్‌లో ఇద్దరు ఉన్నతాధికారులు గోప్యమైన సమాచారాన్ని బయటి వ్యక్తులకు వెల్లడించినట్టు తేలిందని బ్లూమ్‌బర్గ్ న్యూస్ బుధవారం తెలిపింది. ఈ విషయంపై అంతర్గత సమీక్ష జరుగుతున్నదని సంబంధిత వాస్తవాలన్నింటినీ సేకరించి పరిశీలిస్తున్నామని హెచ్‌డీఎఫ్‌సీ బ్యాంక్ ప్రతినిధి తెలిపారు. బ్యాంక్‌లోని రెండు కీలక విభాగాలను పర్యవేక్షించే ఇద్దరు సీనియర్ ఎగ్జిక్యూటివ్‌లు బ్యాంక్‌కు సంబంధించిన అత్యంత గోప్యమైన వ్యాపార ప్రణాళికలను, మార్కెట్‌పై ప్రభావం చూపే సమాచారాన్ని బయటి వ్యక్తులకు చేరవేసినట్టు ఆధారాలు లభించాయి.గ

గర్భిణిపై గ్యాంగ్ రేప్.. దాడి సమయంలో ప్రసవం

జైపూర్:అక్టోబర్ 22:(మహా ప్రభ)

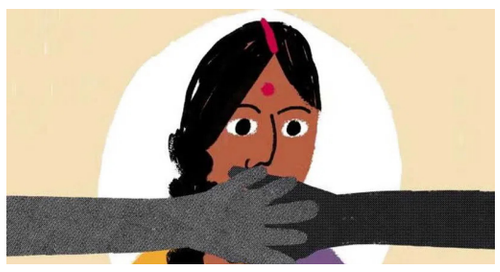

బీజేపీ పాలిత రాజస్థాన్‌లో గర్భవతి అయిన 16 ఏండ్ల బాలికపై కారులో ముగ్గురు వ్యక్తులు సామూహిక లైంగిక దాడికి పాల్పడ్డారు. ఆ దాడి సమయంలో ఆ బాలికకు ప్రసవం అయ్యి బిడ్డకు జన్మనిచ్చింది. దీంతో వారు ఆమెను పసికందుతో పాటు రోడ్డుపై పడేసి పరారయ్యారు. హృదయవిదారకమైన ఈ ఘటన ఢిల్లీ–ముంబై ఎక్స్‌ప్రెస్‌వేకు సమీపంలోని కోల్వా పోలీస్‌స్టేషన్ పరిధిలో జరిగింది. బాధితురాలిని నిందితులు ముగ్గురు అపహరించి ఈ దారుణానికి పాల్పడ్డారు.

కేవలం పెండ్లి కోసం మత మార్పిడులను అంగీకరించలేం

బాంబే హైకోర్టు



ముంబై, అక్టోబర్ 22:(మహా ప్రభ)

: కేవలం వివాహం కోసం మతమార్పిడిని అంగీకరించలేమని పే ర్కొన్న బాంబే హైకోర్టు.. మతం మార్చుకునే వ్యక్తిగత స్వేచ్ఛను మాత్రం ధ్రువీకరిస్తున్నట్టు స్పష్టం చేసింది. మహారాష్ట్ర ప్రభుత్వం ఇటీవల తెచ్చిన మత మార్పిడి వ్యతిరేక చట్టం రా జ్యాంగబద్ధతను సవాల్ చేస్తూ దాఖలైన పిటిషన్‌ను హైకోర్టు విచారించింది.థాణెకు చెందిన 70 ఏండ్ల ఇస్లామ్ మత బోధకుడు దాఖలు చేసిన ఈ పిటిషన్‌లో రాజ్యాంగంలో ని 25వ అధికరణం మతాన్ని ప్రచారం చేసుకునే స్వేచ్ఛకు హామీనిస్తుందని, అయితే ప్రభు త్వం తెచ్చిన చట్టం ఈ స్వేచ్ఛకు విఘాతం క లిగిస్తున్నదని పేర్కొన్నారు. పిటిషన్‌ను విచారించిన చీఫ్ జస్టిస్ మహేశ్ సీ త్రిపాఠి, జస్టిస్ అద్వైత్ సేథ్నాలతో కూడిన ధర్మాసనం.. స మాజంలోని లౌకిక స్వభావాన్ని కాపాడటాని కి, బలవంతంగా జరిగే మత మార్పిడుల స మస్యలను పరిష్కరించడానికి ఈ చట్టాన్ని ఉ ద్దేశించినట్టు పేర్కొన్నది. 'దేశంలోని లౌకిక స మాజాన్ని కాపాడటానికి మాత్రమే దీనిని ఉద్దేశించారు. దేశంలోని ప్రతి పౌరుడికీ తన మతం నుంచి మారే హక్కు ఉంది. కేవలం వివా హం చేసుకునే ఉద్దేశంతోనే మతం మార్చుకోవడాన్ని అనుమతించం' అని ధర్మాసనం పే ర్కొంది. ముఖ్యంగా పెండ్లికి ఒకటి రెండు రోజు ల ముందు మతాన్ని మార్చుకునే విధానాన్ని ధర్మాసనం ప్రస్తావించింది. నిర్దిష్ట వాస్తవ వా దనలు లేనందున పిటిషన్‌ను స్వీకరించడాని కి కోర్టు నిరాకరించింది. తగిన సహాయక వా స్తవాలతో కొత్త వాదనను దాఖలు చేయడాని కి పిటిషనర్‌కు స్వేచ్ఛను మంజూరు చేసింది. దీంతో కేసును ఉపసంహరించుకోవడానికి అంగీకరించిన పిటిషనర్ త్వరలో తాజా పిటిషన్‌ను దాఖలు చేస్తానని కోర్టుకు తెలిపారు.

మెటాకు 2 లక్షల కోట్ల జరిమానా

న్యూ మెక్సికో:అక్టోబర్ 22:(మహా ప్రభ)

వినియోగదారుల డాటా గోప్యత విషయంలో ప్రజలను తప్పుదారి పట్టించిందన్న కేసులో ఫేస్‌బుక్ మాతృసంస్థ మెటా ప్లాట్‌ఫామ్స్‌పై అమెరికాలోని న్యూ మెక్సికో న్యాయస్థానం తీవ్ర స్థాయిలో మండిపడింది. సంస్థకు 25 బిలియన్ డాలర్లు(దాదాపు రూ. 2 లక్షల కోట్లు) రికార్డు స్థాయి జరిమానా విధిస్తూ జడ్జి ఫ్రాన్సిస్ మాథ్యూ ఆదేశాలు జారీ చేశారు.2016 నాటి అమెరికా అధ్యక్ష ఎన్నికల ప్రచారంలో బ్రిటిష్ రాజకీయ కన్సల్టింగ్ సంస్థ 'కేంబ్రిడ్జ్ అనలిటికా' సమారు 8.7 కోట్ల మంది ఫేస్‌బుక్ వినియోగదారుల వివరాలను సేకరించిందనే ఆరోపణలు వెల్లువెత్తాయి. వినియోగదారుల సమాచారాన్ని ఎవరెవరు యాక్సెస్ చేయవచ్చనే వాస్తవాలను దాచిపెట్టి, ప్రజలను 'మెటా' తప్పుదోవ పట్టిస్తున్నదని ఆరోపిస్తూ న్యూ మెక్సికో అటార్నీ జనరల్ 2021లో ఈ దావా వేశారు. గత

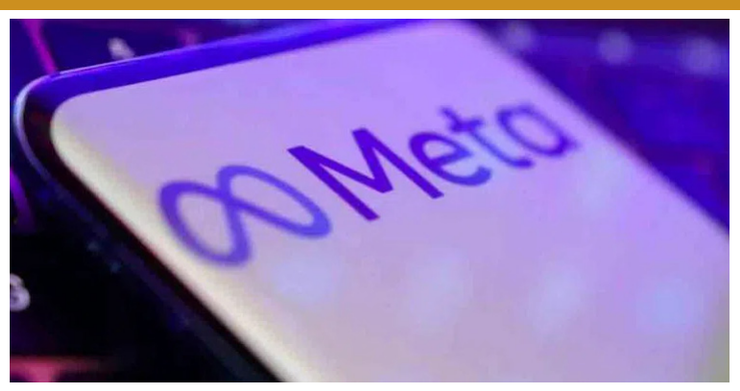

సెప్టెంబర్‌లో ఈ కేసును విచారించిన న్యాయ నిర్ణేతల బృందం 'మెటా' యాజమాన్యం డాటా ప్రైవసీ, భద్రత తదితర అంశాలపై చేసిన 29 బహిరంగ ప్రకటనల్లో 26 ప్రకటనలు పచ్చి అబద్ధాలని, ప్రజలను తప్పుదోవ పట్టించేలా ఉన్నాయని నిర్ధారించింది. న్యూ మెక్సికో వినియోగదారుల పరిరక్షణ చట్టాల పరిధిలో 'మెటా' దాదాపు 4.3 కోట్లకు పైగా ఉల్లంఘనలకు పాల్పడిందని జ్యూరీ తేల్చింది. మెక్సికో చట్టాల ప్రకారం మెటాకు 219 బిలియన్ల డాలర్లకు పైగా జరిమానా విధించే అవకాశం ఉన్నప్పటికీ, న్యాయమూర్తి ఆ మొత్తాన్ని 25 బిలియన్ డాలర్లకు పరిమితం చేశారు. దాదాపు 2 ట్రిలియన్ డాలర్ల మార్కెట్ విలువ కలిగిన మెటాకు ఈ జరిమానా తాత్కాలికంగా పెద్ద భారం కానున్నదని విశ్లేషకులు అంటున్నారు. అలాగే కంపెనీ సుదీర్ఘ అప్పీల్ ప్రక్రియను కొనసాగించే అవకాశం ఉందని కూడా భావిస్తున్నారు.

టెస్లా, స్పేస్‌ఎక్స్ మెగా విలీనం

న్యూయార్క్, అక్టోబర్ 22:(మహా ప్రభ)

ప్రపంచంలో అతిపెద్ద విలీనానికి ముహూర్తం ఖరారైంది. ప్రపంచ కుబేరుడు ఎలాన్ మస్క్‌కు చెందిన టెస్లా, స్పేస్ ఎక్స్ రెండు సంస్థలు విలీనం కాబోతున్నాయి. ఈ రెండు సంస్థలు విలీనమైన తర్వాత ఏర్పడే కొత్త సంస్థ నికర విలువ 3.5 ట్రిలియన్ డాలర్ల స్థాయిలో ఉంటుందని అంచనా.ఈ రెండు కంపెనీలు చిప్ సెట్లు, ఏఐ, ఇతర సాంకేతిక ప్రాజెక్టులను పనిచేస్తున్నాయి. విలీనం తర్వాత మస్క్ సంపద మరో 110 బిలియన్ డాలర్లు మేర పెరుగనున్నది. ప్రస్తుతం టెస్లా..ఎలక్ట్రిక్ కార్లను విక్రయిస్తుండగా, స్పేస్‌ఎక్స్‌కు చెందిన రాకెట్లు, డాటా సెంటర్లు, శాటిలైట్ కార్యకలాపాలు నిర్వహిస్తున్నది.



మరో 30 ఏళ్లు కాంగ్రెస్‌కు అధికారం దక్కదు

-కాంగ్రెస్, రాహుల్ గాంధీపై కేంద్ర హోంమంత్రి విమర్శలు
-యమునా నది పునరుద్ధరణ పనుల కార్యక్రమంలో రాజకీయ వ్యాఖ్యలు
-బూత్ స్థాయి నుంచి ప్రధాని వరకు ప్రజలతో మమేకమవుతున్న బీజేపీ నేతలు
-ఓటు చోరీ ఆరోపణలపై రాహుల్ గాంధీ వైఖరిని తప్పుబట్టిన షా
-కోర్టుల తీర్పులపై కాంగ్రెస్ ద్వంద్వ వైఖరి అవలంబిస్తోందని ఆరోపణ
-యమునా కాలుష్యానికి గత ప్రభుత్వాలే కారణమని విమర్శ
-2029 నాటికి యమునా నదిని ప్రక్షాళన చేయాలని లక్ష్యం
-పంజాబ్‌లో డ్రగ్స్ వ్యాపారం పెరిగిందంటూ ఆప్ ప్రభుత్వంపై ఆరోపణలు



న్యూఢిల్లీ
కాంగ్రెస్ పార్టీకి రాబోయే 30 ఏళ్లలోనూ దేశంలో అధికారం దక్కదని కేంద్ర హోంమంత్రి అమిత్ షా వ్యాఖ్యానించారు. కాంగ్రెస్, రాహుల్ గాంధీపై విమర్శలు గుప్పించారు. గురువారం ఢిల్లీలో యమునా నది పునరుద్ధరణ ప్రాజెక్టుల ప్రారంభోత్సవాలు, శంకుస్థాపనల సందర్భంగా నిర్వహించిన కార్యక్రమంలో ఆయన మాట్లాడారు. ఈ సందర్భంగా దేశ రాజకీయాలు, ప్రతిపక్షాల వైఖరిపై తన అభిప్రాయాలను వెల్లడించారు. బీజేపీ బూత్ స్థాయి కార్యకర్తల నుంచి ప్రధాని నరేంద్ర మోదీ వరకు పార్టీ నేతలంతా ప్రజలతో మమేకమై ఉంటారని, ప్రజా సమస్యల పరిష్కారానికి నిరంతరం కృషి చేస్తారని అమిత్ షా అన్నారు. ఓటు చోరీ ఆరోపణలతో రాహుల్ గాంధీ, ఆయన అనుచరులు అక్రమ వలసదారులకు మద్దతు ఇస్తున్నారని, వారి ఓటు హక్కును కాపాడేందుకు ప్రయత్నిస్తున్నారని ఆరోపించారు. ఈ విషయాన్ని దేశ ప్రజలు అర్థం చేసుకున్నారని పేర్కొన్నారు. కేంద్రంలో బీజేపీ ప్రభుత్వం అధికారంలోకి వచ్చే సమయానికే పలు రాష్ట్రాల్లో కాంగ్రెస్ తన ఉనికిని కోల్పోయిందని అమిత్ షా వ్యాఖ్యానించారు. కోర్టులు అనుకూలంగా తీర్పులు ఇస్తే న్యాయవ్యవస్థను ప్రశంసిస్తూ, ప్రతికూల తీర్పులు వస్తే ప్రశ్నించడం కాంగ్రెస్ వైఖరిగా ఉందని విమర్శించారు. ఇలాంటి ద్వంద్వ ప్రమాణాలతో ఢిల్లీ ప్రజల అభిప్రాయాలను మార్చలేరని అన్నారు యమునా నది కాలుష్యంపై మాట్లాడుతూ, గతంలో ఢిల్లీలో అధికారంలో ఉన్న కాంగ్రెస్, అరవింద్ కేజ్రీవాల్ ప్రభుత్వాలు వ్యర్థాలను నదిలోకి వదిలాయని ఆరోపించారు. హరియాణా, ఉత్తరప్రదేశ్ నుంచి వచ్చే కాలుష్య వ్యర్థాలు, మురుగునీరు కూడా నదిలో కలుస్తున్నాయని పేర్కొన్నారు. ఈ సమస్య పరిష్కారానికి ఢిల్లీ, హరియాణా, ఉత్తరప్రదేశ్ ప్రభుత్వాలు సమన్వయంతో పనిచేస్తున్నాయని తెలిపారు. 2029 నాటికి యమునా నదిని శుద్ధి చేయాలని లక్ష్యంగా పెట్టుకున్నట్లు చెప్పారు. పంజాబ్‌లో ఆమ్ ఆద్మీ పార్టీ పాలనలో మాదకద్రవ్యాల వ్యాపారం విస్తరించిందని అమిత్ షా ఆరోపించారు. ప్రతిపక్ష పార్టీల పాలన, విధానాలపై విమర్శలు చేస్తూనే యమునా నది పునరుద్ధరణకు తమ ప్రభుత్వం చేపడుతున్న చర్యలను ఆయన ప్రస్తావించారు. కాంగ్రెస్, ఆప్ ప్రభుత్వాలపై చేసిన ఈ వ్యాఖ్యలు అమిత్ షా రాజకీయ విమర్శల్లో భాగంగా వెలువడ్డాయి.

బీసీ కులగణనలో తప్పులుంటే సరిచేస్తాం

-వివరాలు నమోదు కానివారు ప్రభుత్వానికి తెలియజేయాలి
-ముదిరాజ్‌లను బీసీ-ఏలో చేర్చే అంశాన్ని పరిశీలిస్తాం
-ముదిరాజ్ నాయకులకు మరిన్ని అవకాశాలు కల్పిస్తాం
-పండుగ సాయన్న జయంతి, వర్ధంతి వేడుకలు అధికారికంగా నిర్వహిస్తాం
-ట్యాంక్‌బండ్ సమీపంలో పండుగ సాయన్న, దొడ్డి కొమురయ్య విగ్రహాలు
-పండుగ సాయన్న కుటుంబానికి ప్రభుత్వం అండగా ఉంటుంది
-రవీంద్రభారతిలో జయంతి వేడుకల్లో సీఎం రేవంత్‌రెడ్డి

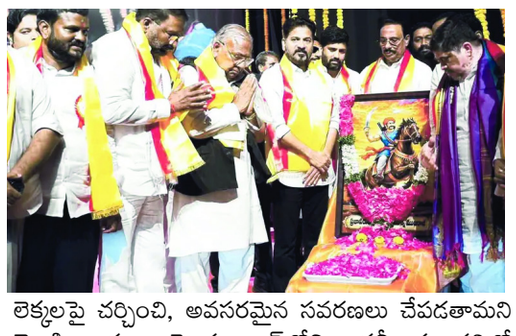

హైదరాబాద్
బీసీ కులగణనలో తప్పులు దొర్లినా, ఎవరి వివరాలైనా నమోదు కాకపోయినా సరిచేసేందుకు ప్రభుత్వం సిద్ధంగా ఉందని ముఖ్యమంత్రి రేవంత్‌రెడ్డి ప్రకటించారు. తమ జనాభా తక్కువగా నమోదైందని భావించే కులాలవారు సంబంధిత వివరాలను ప్రభుత్వానికి అందించాలని సూచించారు. వచ్చే కేబినెట్ సమావేశంలో కులగణన లెక్కలపై చర్చించి, అవసరమైన సవరణలు చేపడతామని వెల్లడించారు. హైదరాబాద్‌లోని రవీంద్రభారతిలో నిర్వహించిన పండుగ సాయన్న ముదిరాజ్ జయంతి వేడుకల్లో సీఎం పాల్గొని ప్రసంగించారు. వందేళ్లలో ఎవరూ చేయని సాహసాన్ని తమ ప్రభుత్వం చేసిందని, ఏడాదిలోనే కులగణన పూర్తి చేసి బీసీల జనాభా వివరాలను వెల్లడించామని రేవంత్‌రెడ్డి పేర్కొన్నారు. బీసీ వర్గాలకు సామాజిక న్యాయం కల్పించడమే తమ ప్రభుత్వ లక్ష్యమన్నారు. అవకాశం ఉంటే తన కుర్చీ చుట్టూ బలహీనవర్గాలను కూర్చోబెట్టుకోవాలన్నదే తన ఆలోచన అని చెప్పారు. ముదిరాజ్‌లను ప్రస్తుతం బీసీ-డీ జాబితా నుంచి బీసీ-ఏలోకి మార్చాలన్న డిమాండ్‌పైనా సీఎం స్పందించారు. ఈ అంశంలో న్యాయపరమైన అవకాశాలను పరిశీలించేందుకు న్యాయ నిపుణులను సంప్రదించాలని ముదిరాజ్ నాయకులకు సూచించారు. గంగపుత్రుల్లో ఉన్న అపోహలను కూడా తెలుసుకోవాల్సిన అవసరం ఉందన్నారు. తమ ప్రభుత్వం అధికారంలోకి వచ్చిన తర్వాత ముదిరాజ్ సామాజికవర్గానికి చెందిన పలువురికి పదవులు కల్పించామని, మిగిలిన నాయకులకు కూడా త్వరలో అవకాశాలు కల్పిస్తామని హామీ ఇచ్చారు.తన పనితీరును ప్రస్తావిస్తూ రేవంత్‌రెడ్డి గత ప్రభుత్వంపై పరోక్ష విమర్శలు చేశారు. తనకు ఇంకా వయసు, పని చేసే సత్తా ఉన్నాయని, తాను ఫామ్‌హౌస్‌లో పడుకునే రకాన్ని కాదని వ్యాఖ్యానించారు. ప్రజల కోసం నిరంతరం పనిచేస్తానని పేర్కొన్నారు. పండుగ సాయన్న జయంతి, వర్ధంతి వేడుకలను అధికారికంగా నిర్వహిస్తామని సీఎం ప్రకటించారు. ఆయన కుటుంబానికి ప్రభుత్వం అండగా ఉంటుందని భరోసా ఇచ్చారు. ట్యాంక్‌బండ్ సమీపంలో పండుగ సాయన్న, దొడ్డి కొమురయ్య విగ్రహాలను ఏర్పాటు చేస్తామని తెలిపారు. బలహీనవర్గాలకు సామాజిక న్యాయం, సమాన అవకాశాలు కల్పించేందుకు ప్రభుత్వం కట్టుబడి ఉందని స్పష్టం చేశారు.

ఇజ్రాయెల్ స్వాతంత్ర్య వేడుకలకు మోదీకి ఆహ్వానం



న్యూఢిల్లీ:
భారత ప్రధాని నరేంద్ర మోదీకి ఇజ్రాయెల్ ప్రధాని బెంజమిన్ నెతన్యాహు ఫోన్ చేసి, తమ దేశ స్వాతంత్ర్య దినోత్సవ వేడుకలకు హాజరుకావాలని ఆహ్వానించారు. ఇటీవల విమానంలో చోటుచేసుకున్న ఘటనలో ఇజ్రాయెల్ పౌరులను కాపాడేందుకు కీలక పాత్ర పోషించిన భారతీయ పైలట్ స్మిత్ మచ్చర్‌తో కలిసి వేడుకల్లో పాల్గొనాలని, టార్చ్ వెలిగించాలని కోరారు. ఈ విషయాన్ని నెతన్యాహు సామాజిక మాధ్యమం ద్వారా వెల్లడించారు. ఈ ఆహ్వానంపై ప్రధాని మోదీ స్పందించారు. ఇజ్రాయెల్ స్వాతంత్ర్య దినోత్సవ వేడుకలకు ఆహ్వానించినందుకు నెతన్యాహుకు ధన్యవాదాలు తెలిపారు. ఫోన్ సంభాషణలో తాజా పరిణామాలతో పాటు ఇరు దేశాల మధ్య సంబంధాలకు సంబంధించిన అంశాలపై చర్చించినట్లు వెల్లడించారు. నెతన్యాహు తన పోస్టులో మోదీని స్నేహితుడిగా పేర్కొంటూ, భారతీయ పైలట్ స్మిత్ మచ్చర్‌తో కలిసి వేడుకల్లో పాల్గొనాలని ఆహ్వానించినట్లు తెలిపారు. భారత్, ఇజ్రాయెల్ రెండు దేశాలు ఉగ్రవాదానికి వ్యతిరేకంగా పోరాడుతున్నాయని పేర్కొన్నారు. ఇరు దేశాల మధ్య దశాబ్దాలుగా కొనసాగుతున్న స్నేహపూర్వక సంబంధాలపై హర్షం వ్యక్తం చేశారు. ఈ సందర్భంగా మోదీతో ఉన్న ఫొటోను కూడా పంచుకున్నారు. ఇటీవల విమానంలో చోటుచేసుకున్న ఘటనలో ధైర్యంగా వ్యవహరించి ఇజ్రాయెల్ పౌరులను కాపాడిన భారతీయ పైలట్ స్మిత్ మచ్చర్‌ను కూడా వేడుకలకు ఆహ్వానించినట్లు నెతన్యాహు తెలిపారు. మోదీతో కలిసి ఆయన టార్చ్ వెలిగించే కార్యక్రమంలో పాల్గొనాలని ఆకాంక్షించారు. కాగా, ప్రధాని మోదీ ఈ ఏడాది ఏప్రిల్‌లో ఇజ్రాయెల్‌లో పర్యటించిన విషయం తెలిసిందే. తాజా ఆహ్వానం ఇరు దేశాల మధ్య సంబంధాల ప్రాధాన్యాన్ని మరోసారి చాటింది.

సర్'కు వ్యతిరేకంగా నేడు నిరసన

-సీఈసీ జ్ఞానేశ్ కుమార్ రాజీనామాకు డిమాండ్
-ఓటర్ల జాబితా ప్రత్యేక సవరణ ప్రక్రియ రద్దు చేయాలని పిలుపు
-సంయుక్త కిసాన్ మోర్చా, పీపుల్ ఎగనెస్ట్ ఎస్ఐఆర్ వేదికల నిర్ణయం
-13.41 కోట్ల మంది ఓటుహక్కు పునరుద్ధరించాలని డిమాండ్
-జిల్లా, తహసీల్ కేంద్రాల్లో ఆందోళనలకు పిలుపు
-రాష్ట్ర రాజధానుల్లోనూ నిరసన కార్యక్రమాలు
-ఢిల్లీలో ఎన్నికల సంఘం కార్యాలయం వరకు ప్రదర్శన
-శుక్రవారం దేశవ్యాప్తంగా ఆందోళనలు నిర్వహించాలని విజ్ఞప్తి



న్యూఢిల్లీ
ఓటర్ల జాబితా ప్రత్యేక సమగ్ర సవరణ (ఎస్ఐఆర్--సర్)కు వ్యతిరేకంగా శుక్రవారం దేశవ్యాప్తంగా నిరసనలు చేపట్టాలని సంయుక్త కిసాన్ మోర్చా, పీపుల్ ఎగనెస్ట్ ఎస్ఐఆర్ వేదిక పిలుపునిచ్చాయి. కేంద్ర ఎన్నికల సంఘం ప్రధాన కమిషనర్ (సీఈసీ) జ్ఞానేశ్ కుమార్ రాజీనామా చేయాలని, సర్ ప్రక్రియను రద్దు చేయాలని డిమాండ్ చేశాయి. సర్ ప్రక్రియలో ఓటుహక్కు కోల్పోయినట్లు పేర్కొంటున్న సుమారు 13.41 కోట్ల మంది పౌరుల ఓటుహక్కును పునరుద్ధరించాలని ఆ వేదికలు కోరాయి. ఈ డిమాండ్లతో దేశవ్యాప్తంగా ఆందోళనలు నిర్వహించాలని నిర్ణయించినట్లు తెలిపాయి. శుక్రవారం అన్ని జిల్లా, తహసీల్ కేంద్రాలతో పాటు రాష్ట్ర రాజధానుల్లో నిరసన కార్యక్రమాలు చేపట్టాలని పిలుపునిచ్చాయి. రాజధాని ఢిల్లీలో ఎన్నికల సంఘం కార్యాలయం వరకు ప్రదర్శన నిర్వహించాలని కోరాయి. సర్ ప్రక్రియ, ఓటర్ల జాబితా నుంచి పేర్ల తొలగింపు అంశాలపై తమ నిరసనను తెలియజేయడమే ఈ కార్యక్రమాల ఉద్దేశమని పేర్కొన్నాయి.

ఇన్‌స్టాగ్రామ్‌లోకి సోనియా గాంధీ..



న్యూఢిల్లీ
కాంగ్రెస్ పార్లమెంటరీ పార్టీ చైర్‌పర్సన్ సోనియా గాంధీ(రాశీఅఱు +ఖఅసష్ట్రఅ) ఇన్‌స్టాగ్రామ్‌లోకి ఎంట్రీ ఇచ్చారు. గురువారం ఆమె సోషల్ మీడియా అకౌంట్ ఓపెన్ చేసి కొన్ని ఫోటోలు పోస్టు చేశారు. తన ఆత్మకథ బుక్‌కు చెందిన ఫస్ట్ లుక్‌ను ఆమె ఆ ఫోటోల్లో రిలీజ్ చేశారు. చాన్నాళ్ల తర్వాత ఆమె సోషల్ మీడియాలో మళ్లీ ప్రత్యక్షం అయ్యారు. ఇన్‌స్టా అకౌంట్ ఓపెన్ చేసిన తర్వాత.. వెంటనే ఆమె రాహుల్ గాంధీ, ప్రియాంకా గాంధీ అకౌంట్లను ఫాలో అయ్యారు. కాంగ్రెస్ పార్టీ ఇన్‌స్టా అకౌంట్‌ను కూడా ఆమె ఫాలో అవుతున్నారు. రాహుల్ గాంధీతో పాటు ఇతర సీనియర్ కాంగ్రెస్ నేతలు అందరూ సోనియా ఇన్‌స్టా అకౌంట్‌ను ఫాలో అవుతున్నారు. సోనియాపై సీనియర్ నేతలు ప్రశంసలు కురిపించారు. బిలాంగింగ్.. ఏ జర్మీ ఆఫ్ లవ్ ఆత్మకథ బుక్ కోసం ఎదురుచూస్తున్నట్లు చెప్పారు.

డిసెంబర్‌లో తెలంగాణకు ప్రధాని మోదీ!

(మొదటి తరువాయి)



హైదరాబాద్‌లోని రాష్ట్ర బీజేపీ కార్యాలయంలో పార్టీ ముఖ్యనేతల సమావేశం జరిగింది. రాష్ట్ర అధ్యక్షుడు రామచందర్‌రావు అధ్యక్షతన జరిగిన ఈ భేటీలో కేంద్ర మంత్రి కిషన్‌రెడ్డి, ఎంపీలు డీకే అరుణ, ఈటల రాజేందర్, కొండా విశ్వేశ్వర్‌రెడ్డి, రఘునందన్‌రావు తదితరులు పాల్గొన్నారు. వివిధ మోర్చాల అధ్యక్షులు, పార్టీ ముఖ్యనేతలు కూడా హాజరయ్యారు. రాష్ట్రంలో పార్టీ చేపట్టాల్సిన కార్యక్రమాలు, ప్రభుత్వ విధానాలపై ప్రజల్లోకి వెళ్లే అంశాలపై చర్చించినట్లు సమాచారం. కాంగ్రెస్ ప్రభుత్వ విధానాలను నిరసిస్తూ నవంబర్ 1న హైదరాబాద్‌లో భారీ నిరసన ర్యాలీ నిర్వహించాలని సమావేశంలో నిర్ణయించినట్లు పార్టీ వర్గాలు తెలిపాయి. రాష్ట్రంలో రాజకీయ పరిణామాల నేపథ్యంలో ప్రజా సమస్యలను ప్రస్తావిస్తూ కార్యక్రమాలు చేపట్టాలని నేతలు భావిస్తున్నారు. వివిధ రాజకీయ సంస్థల వైఖరిని వ్యతిరేకిస్తూ పాదయాత్ర నిర్వహించే అంశంపైనా చర్చించినట్లు తెలిసింది. ప్రజాస్వామ్య పరిరక్షణ, గుంపు రాజకీయాలకు వ్యతిరేకంగా ప్రజల్లో అవగాహన కల్పించాలని రామచందర్‌రావు పిలుపునిచ్చినట్లు పార్టీ వర్గాలు వెల్లడించాయి. కేంద్ర ప్రభుత్వ పథకాలు, అభివృద్ధి కార్యక్రమాలను ప్రజల్లోకి తీసుకెళ్లడంతో పాటు రాష్ట్ర ప్రభుత్వ విధానాలపై తమ నిరసనను తెలియజేయాలని నేతలకు సూచించినట్లు సమాచారం. ప్రధాని మోదీ, అమిత్ షా పర్యటనలపై అధికారిక షెడ్యూల్ వెలువడిన తర్వాత కార్యక్రమాలపై మరింత స్పష్టత రానుంది.

డ్రైవింగ్ లైసెన్స్‌కు 75 శాతం మార్కులు తప్పనిసరి!



న్యూఢిల్లీ, అక్టోబర్ 22
ఆధార్ ధృవీకరణ ద్వారా పూర్తిచేసే కొన్ని ఆన్‌లైన్ డ్రైవింగ్ లైసెన్స్ సేవలకు ఫీజు మినహాయింపుతో పాటు సురక్షిత డ్రైవింగ్ శిక్షణ మదింపు కోసం అర్హత పరిమితిని(పాస్ మార్కులు) 60 శాతం నుంచి 75 శాతానికి పెంచాలని కేంద్ర రహదారులు, రవాణా మంత్రిత్వశాఖ ప్రతిపాదించింది. ప్రతిపాదిత మార్పుల లక్ష్యం డ్రైవింగ్ లైసెన్స్ నిబంధనలకు మదింపు అర్హతలను కఠినతరం చేయడమేనని ప్రభుత్వ సీనియర్ అధికారి ఒకరు తెలిపారు.సురక్షిత డ్రైవింగ్‌కు సంబంధించిన శిక్షణ కనీసం 30 నిమిషాలపాటు ఉండాలని కేంద్ర మోటర్ వాహనాల నిబంధనలకు ప్రతిపాదించిన సవరణల ముసాయిదాలో రోడ్డు రవాణా, రహదారుల మంత్రిత్వశాఖ పేర్కొంది. ఈ ప్రతిపాదన ప్రకారం లైసెన్సింగ్ అధికారులు పేరు, చిరునామాతో సహా డ్రైవింగ్ లైసెన్స్ వివరాలను మార్చడానికి చేసే దరఖాస్తులను తిరస్కరణకు గల కారణాలు సహా తెలియచేస్తూ 15 రోజుల్లోపు ఆమోదించాలి లేదా తిరస్కరించాలి. అలాగే దరఖాస్తుదారుని పేరు, చిరునామా సహా వ్యక్తిగత వివరాల్లో మార్పులు చేసేందుకు విధించే రుసుములను తొలగించాలని కూడా ముసాయిదాలో ప్రతిపాదించారు. దరఖాస్తుదారులు తమ గుర్తింపు, వయస్సు, నివాస ధృవీకరణ కోసం ఉపయోగించే పత్రాలను కూడా ముసాయిదా నిబంధనలు నిర్దేశిస్తున్నాయి

తెలుగు రాష్ట్రాలకు మళ్లీ వర్షాలు

(మొదటి తరువాయి)



ఆంధ్రప్రదేశ్‌లో వర్ష హెచ్చరిక
ఆంధ్రప్రదేశ్‌పై ఈ అల్పపీడన ప్రభావం ఎక్కువగా ఉండే అవకాశం ఉంది. నేడు, రేపు (22, 23 తేదీల్లో) కోస్తాంధ్ర, రాయలసీమ జిల్లాల్లో ఉరుములు, మెరుపులతో పాటు బలమైన ఈదురుగాలులు వీస్తాయని ఐఎండీ అమరావతి కేంద్రం వెల్లడించింది. ముఖ్యంగా ప్రకాశం, నెల్లూరు, తిరుపతి జిల్లాల్లో పిడుగులు పడే ప్రమాదం ఉందని హెచ్చరించింది. సముద్రం అల్లకల్లోలంగా ఉంటుందని, మత్స్యకారులు తదుపరి సూచనలు అందే వరకు వేటకు వెళ్లవద్దని సూచించింది.
తెలంగాణలో తేలికపాటి జల్లులు
ఇక తెలంగాణలోనూ పలుచోట్ల తేలికపాటి నుంచి మోస్తరు వర్షాలు కురిసే సూచనలు ఉన్నాయి. అల్పపీడనం బలపడే కొద్దీ ఉరుములు, మెరుపులతో పాటు గంటకు 30 నుంచి 40 కిలోమీటర్ల వేగంతో గాలులు వీయవచ్చని అధికారులు అంచనా వేస్తున్నారు. వర్షాల సమయంలో ప్రజలు చెట్ల కింద నిలబడటం వంటివి చేయరాదని, ప్రయాణాల్లో అప్రమత్తంగా ఉండాలని సూచించారు. రైతులు కోత కోసిన పంటలను కాపాడుకోవడానికి తగిన చర్యలు తీసుకోవాలని విజ్ఞప్తి చేశారు. ప్రజలు ఎప్పటికప్పుడు స్థానిక వాతావరణ సమాచారాన్ని అనుసరించాలని అధికారులు కోరుతున్నారు.

కరువు వేళ రైతులను ఆదుకోవడంలో ప్రభుత్వం విఫలం

(మొదటి తరువాయి)

తగలబడుతుంటే ఫిడేల్ వాయించినట్లు ముఖ్యమంత్రి వ్యవహరిస్తున్నారు' అంటూ విమర్శించారు. ఇది కాలం తెచ్చిన కరువు కాదని హరీశ్‌రావు అన్నారు. ఎల్‌నినో ప్రభావంతో కరువు పరిస్థితులు ఏర్పడే అవకాశం ఉందని శాస్త్రవేత్తలు, వ్యవసాయశాఖ అధికారులు పది నెలల క్రితమే ప్రభుత్వాలను హెచ్చరించారని పేర్కొన్నారు. అయినప్పటికీ రాష్ట్ర ప్రభుత్వం ముందస్తు జాగ్రత్తలు తీసుకోలేదని ఆరోపించారు. ఫలితంగా రాష్ట్రవ్యాప్తంగా సుమారు 10--12 లక్షల ఎకరాల్లో పంటలు ఎండిపోతున్నాయని తెలిపారు. పత్తి పంట పరిస్థితి మరింత దారుణంగా ఉందని హరీశ్‌రావు పేర్కొన్నారు. కొన్ని ప్రాంతాల్లో ఎకరాకు రెండు నుంచి మూడు క్వింటాళ్ల దిగుబడి కూడా వచ్చే పరిస్థితి లేదని, రైతులు పెట్టిన పెట్టుబడులు సైతం తిరిగి పొందలేని పరిస్థితి నెలకొందని అన్నారు. పంట నష్టంతో రైతులు తీవ్ర ఇబ్బందులు ఎదుర్కొంటున్నారని తెలిపారు. అనేక జిల్లాల్లో ప్రజలు తాగునీరు, సాగునీటి కోసం ఇబ్బందులు పడుతున్నారని ఆయన అన్నారు. ఇతర రాష్ట్రాలు కరువు మండలాలను ప్రకటించి రైతులకు తక్షణ ఆర్థిక సాయం అందిస్తున్నాయని, తాగునీటి ప్రత్యామ్నాయ ఏర్పాట్ల కోసం జిల్లా కలెక్టర్లకు నిధులు విడుదల చేస్తున్నాయని పేర్కొన్నారు. తెలంగాణలో మాత్రం ఇప్పటివరకు కరువు మండలాల ప్రకటన, తక్షణ ఆర్థిక సాయం, ప్రత్యామ్నాయ ఏర్పాట్లు చేపట్టలేదని విమర్శించారు. విద్యుత్ కొనుగోళ్ల ఒప్పందాల విషయంలోనూ ప్రభుత్వం విఫలమైందని హరీశ్‌రావు ఆరోపించారు. ప్రస్తుతం విద్యుత్ అవసరాలు పెరిగిన సమయంలో విద్యుత్ లేదంటూ ముఖ్యమంత్రి మాట్లాడుతున్నారని విమర్శించారు. కరువు పరిస్థితులను ఎదుర్కొనేందుకు ప్రభుత్వం తక్షణమే చర్యలు చేపట్టి, పంట నష్టపోయిన రైతులను ఆదుకోవాలని ఆయన డిమాండ్ చేశారు.

సంపాదకీయం

ముంబైకు బిష్ణోయ్ గ్యాంగ్ ముప్పు





ముంబై లోని జుహు ప్రాంతంలో ఆదివారం సాయంత్రం బాలీవుడ్ నటుడు టైగర్ ష్రాఫ్ కారుపై కాల్పులు జరగడం మహారాష్ట్ర ప్రభుత్వానికి బహిరంగ సవాలుగా చెప్పవచ్చు. ఈ కాల్పుల సంఘటనలో బాలీవుడ్ నటుడు టైగర్ ష్రాఫ్, ఆయన డ్రైవర్, అక్కడ ఉన్న ఒక వ్యక్తి గాయపడ్డారు. ఈ సంఘటన అక్కడ ఉన్న ప్రతి ఒక్కరి ప్రాణాలకు ప్రమాదం కలిగించే భయంకర సంఘటనగా ఆందోళన కలిగించింది. దీంతో వ్యవస్థీకృత నేరాలను అరికట్టడానికి నిరంతర చర్యలు తప్పవని హెచ్చరించినట్టయింది. అయితే బిష్ణోయ్ గ్యాంగ్ సభ్యులమని చెప్పుకున్న ఇద్దరు వ్యక్తులు ఈ దాడికి తామే బాధ్యులమని సోషల్ మీడియాలో విడుదల చేసిన ఆడియో క్లిప్పులో ప్రకటించారు. గతంలో తాము హెచ్చరించినప్పటికీ ష్రాఫ్ పట్టించుకోలేదని, సల్మాన్‌ఖాన్‌పైనా, ఆయనతో కలిసి పనిచేసేవారిపైనా దాడులు చేస్తామని బెదిరించారు. ఈ ఆడియో క్లిప్ ఎంతవరకు వాస్తవమైనదో పోలీసులే నిర్ధారించాలి. ఈ సంఘటనకు సంబంధించి ఆయుధ సరఫరా ఆరోపణలపై కొందరిని పోలీసులు అరెస్టు చేశారు. ఈ వ్యవస్థీకృత నేరాలు ఆర్థిక రాజధానిగా పేరున్న ముంబై నగర ఆర్థిక వ్యవస్థకు, సంస్థలకు, ప్రజల విశ్వాసానికి ఎంతటి నష్టం కలిగిస్తున్నాయో చెప్పలేం. మహారాష్ట్ర ముఖ్యమంత్రి దేవేంద్ర ఫడ్నవీస్ హోంశాఖను కూడా నిర్వహిస్తున్నారు. ముంబై గ్యాంగ్‌స్టర్ల ఇష్టారాజ్యంగా మారకుండా తగిన చర్యలు ఫడ్నవీస్ తీసుకున్నప్పుడే ప్రజల్లో భయాందోళనలు తగ్గుతాయి. ముంబైలో బాలీవుడ్ నటుడు సల్మాన్‌ఖాన్‌ను టార్గెట్ చేసుకుని లారెన్స్ బిష్ణోయ్ గ్యాంగ్ ఎన్నోసార్లు బెదిరించారు. ఆయన నివాసం వద్ద కాల్పులు జరిపారు. సల్మాన్‌ఖాన్‌ను ఈ గ్యాంగ్ ప్రధాన టార్గెట్‌గా చేసుకోవడానికి 1998లో సల్మాన్‌ఖాన్ కృష్ణజింకను వేటాడడమే కారణం. ఈ కేసుతో బిష్ణోయ్ గ్యాంగ్‌తో వివాదం పెరిగింది. బిష్ణోయ్ సమాజం కృష్ణజింకను పవిత్రంగా భావిస్తుంది. అప్పటి నుంచి సల్మాన్‌ఖాన్‌తో అత్యంత సన్నిహిత్వం ఉన్న ప్రముఖులను హత్య చేయడం ప్రారంభించింది. సల్మాన్‌ఖాన్‌తో సాన్నిహిత్యంగల మాజీ మహారాష్ట్ర మంత్రి ఎన్‌సిపి నాయకుడు బాబా సిద్దిఖీని 2024 అక్టోబర్ 12న హత్య చేసింది. ఈ హత్యతో తన ఆధిపత్యాన్ని చాటుకుంది. 2026 ఫిబ్రవరి 1న దర్శకుడు రోహిత్ శెట్టి నివాసం వద్ద బిష్ణోయ్ గ్యాంగ్ కాల్పులు జరిపింది. టీ సిరీస్ వ్యవస్థాపకుడు గుల్షన్ కుమార్, సినీ నిర్మాత రాకేశ్ రోషన్‌లపై కూడా ఈ గ్యాంగ్ దాడులు జరిపింది. తాజాగా అక్టోబర్ 18న నటుడు టైగర్ ష్రాఫ్‌పై కాల్పులు జరిపింది. దేశంలో అనేక హత్యలు, కిడ్నాప్‌లు, అక్రమ వసూళ్లు తదితర నేరాలు ఈ బిష్ణోయ్ గ్యాంగ్ ఆధ్వర్యంలోనే జరుగుతున్నాయి. మహారాష్ట్రతోపాటు పంజాబ్, హర్యానా, ఢిల్లీ, రాజస్థాన్ రాష్ట్రాల్లో లారెన్స్ బిష్ణోయ్ గ్యాంగ్ అనేక నేరాలకు పాల్పడుతోంది. జాతీయ దర్యాప్తు సంస్థ (ఎన్‌ఐఏ) గ్యాంగ్‌స్టర్ ఉగ్రవాద నెట్‌వర్క్‌లో బిష్ణోయ్‌ను 23వ నిందితుడుగా గత మే నెలలో ఛార్జ్‌షీట్ దాఖలు చేసింది. విదేశాల్లో కూడా ఈ గ్యాంగ్ ప్రజలను బెదిరించి అక్రమంగా వసూళ్లు చేయడం, కాల్పులు జరపడం తదితర నేరాలకు పాల్పడుతోంది. 2025 సెప్టెంబర్ 29న బిష్ణోయ్ గ్యాంగ్‌ను ఉగ్రవాద సంస్థ జాబితాలో అమెరికా చేర్చింది. అమెరికా న్యాయశాఖ అంతర్జాతీయ ఆపరేషన్‌లో భాగంగా బిష్ణోయ్ నెట్‌వర్క్‌పై నిఘా పెంచింది. అక్రమ వసూళ్లు, మాదకద్రవ్యాల రవాణా, హింసాత్మక నేరాలకు పాల్పడినట్లు ప్రకటించింది. ఈ గ్యాంగ్‌కు చెందిన రోహిత్‌గోదారా యూరప్ ప్రాంతీయ కార్యకలాపాలను నిర్వహించినట్లు అమెరికా న్యాయశాఖ గత జులైలో ప్రకటించింది. అమెరికా ఫెడరల్ అభియోగపత్రం ప్రకారం జైల్లో నుంచే లారెన్స్ బిష్ణోయ్ తన నెట్‌వర్క్‌కు ఆదేశాలు జారీ చేసినట్లు ఆరోపించింది. ఈ గ్యాంగ్‌తో సంబంధం ఉన్న గోల్డీబ్రార్, రోహిత్ గోదారా ఉత్తర అమెరికా, యూరప్ దేశాల్లో కార్యకలాపాలు సాగిస్తున్నట్లు ఆయా దేశాలు వెల్లడించాయి. కెనడాలో 2023 జూన్ 18న హర్దీప్ సింగ్ నిజ్జర్ హత్య జరిగింది. బిష్ణోయ్, గోల్డీ బ్రార్ ఈ హత్యకు ఆదేశాలు ఇచ్చారని గత జులైలో అమెరికా ఫెడరల్ అభియోగపత్రం వెల్లడించింది. భారతదేశ జాతీయ దర్యాప్తు సంస్థ (ఎన్‌ఐఏ) 2024, 2026 నివేదికల్లో లారెన్స్ బిష్ణోయ్ నెట్‌వర్క్‌లో దాదాపు 700 నుంచి 800 మందివరకు కార్యకర్తలు ఉన్నట్లు బయటపెట్టింది. అయితే కెనడాలో ఈ గ్యాంగ్ నెట్‌వర్క్‌లో 1000 నుంచి 5000 మంది వరకు కార్యకర్తలు ఉన్నారని ఆరోపణలున్నాయి. లారెన్స్ జైలులో ఉన్నప్పటికీ వీరందరికీ ఎప్పటికప్పుడు ఆదేశాలు జారీ చేస్తుంటారు. ఈ నేపథ్యంలో మహారాష్ట్ర ప్రభుత్వం ప్రధాన లక్షం నేర ముఠాలను పూర్తిగా నిర్మూలించడమే కావాలి. కాల్పులు జరిపిన వారిని అరెస్టు చేయడంతో సరిపోదు. నేరగాళ్ల నియామకం నుంచి ఆయుధాల సరఫరా, ఆర్థిక సాయం, అక్రమ రవాణా, స్థావరాలు, ఇవన్నీ దర్యాప్తు సంస్థలు గుర్తించి చర్యలు తీసుకోవాలి. నేరగాళ్లకు అనవసరమైన ప్రచారం జరగకుండా ప్రభుత్వం మీడియా సంస్థలతో కలిసి ఒక ప్రామాణిక కార్యాచరణ విధానాన్ని రూపొందించాలి. ఈ విధానాల వల్ల కొత్త నేరగాళ్ల ఆవిర్భావం పూర్తిగా ఆగిపోకపోవచ్చు కానీ సెలబ్రిటీలపై దాడుల చేయడానికి ప్రేరేపించి, తద్వారా ప్రచారం పొందాలనే ద్రోహాన్ని తగ్గించవచ్చు. అక్రమంగా డబ్బు సంపాదించడమే కాకుండా సమాజంపై తమ ఆధిపత్యాన్ని చెలాయించాలన్న ఈ వ్యవస్థీకృత నేర ముఠాల కార్యకలాపాలకు అడ్డుకట్ట వేయకపోతే దేశానికే నిత్యం ముప్పు పొంచి ఉంటుంది.

మంథని డివిజన్ మీడియా ప్రెస్ క్లబ్‌లో ఘనంగా మహావాది సతీష్ కుమార్ పుట్టినరోజు వేడుక

- మార్గదర్శకునికి ప్రత్యేక అభినందనలు తెలిపిన ప్రెస్ క్లబ్ సభ్యులు



మంథని, అక్టోబర్ 22:(మహా ప్రభ)
మన తెలంగాణ దినపత్రిక సీనియర్ పాత్రికేయుడు, స్నేహశీలి, మృదు స్వభావి, మంథని డివిజన్ మీడియా ప్రెస్ క్లబ్ ప్రధాన కార్యదర్శి మహావాది సతీష్ కుమార్ జన్మదిన వేడుకలను గురువారం ప్రెస్ క్లబ్ సభ్యులు ఘనంగా నిర్వహించారు. మంథని విద్యార్థి యువత వ్యవస్థాపకుడు, సీనియర్ పాత్రికేయులు, విశిష్ట అతిధి కొండేల మారుతి, ప్రెస్ క్లబ్ అధ్యక్షుడు కొడారి మల్లేష్ యాదవ్ ఆధ్వర్యంలో ప్రెస్ క్లబ్ వేడుకలు ఘనంగా నిర్వహించారు. ఈ సందర్భంగా ప్రెస్ క్లబ్ అధ్యక్షుడు కొడారి మల్లేష్ యాదవ్, సీనియర్ పాత్రికేయులు కొండేల మారుతి మాట్లాడుతూ మహావాది సతీష్ కుమార్ పాత్రికేయ వృత్తి పట్ల నీతి, నిబద్ధతతో పనిచేస్తూ, తోటి పాత్రికేయులతో స్నేహ పూర్వకంగా మెలుగుతూ అందరి అభిమానాన్ని పొందాలని వారు అన్నారు. వృత్తిపరమైన బాధ్యతలతో పాటు, మానవీయ విలువలకు ప్రాధాన్యమిస్తూ, ఇతరులకు తన వంతు సహాయం అందించాలనే సేవాభావం కలిగి ఉండటం అభినందనీయమని వారు పేర్కొన్నారు. సమాజంలోని సమస్యలను వెలుగులోకి తేవడంలో పాత్రికేయుల పాత్ర కీలకమని, ప్రజల పక్షాన నిలబడి వాస్తవాలను నిర్భయంగా వెలుగులోకి తీసుకురావడమే పాత్రికేయ వృత్తి ప్రధాన లక్ష్యమని వారు తెలిపారు. మంథని డివిజన్ మీడియా ప్రెస్ క్లబ్ అభివృద్ధికి ప్రధాన కార్యదర్శిగా సతీష్ కుమార్ అందిస్తున్న సహకారం ప్రశంసనీయమని వారు అన్నారు. స్నేహానికి విలువనిస్తూ, అందరినీ కలుపుకుపోయే ఆయన వ్యక్తిత్వం తోటి పాత్రికేయులకు స్ఫూర్తిదాయకమని వారు పేర్కొన్నారు. మహావాది సతీష్ కుమార్ భవిష్యత్తులో మరిన్ని విజయాలు సాధించి పాత్రికేయ రంగంలో ఉన్నత స్థాయికి ఎదగాలని ఆయన ఎల్లప్పుడూ ఆయు ఆరోగ్యాలతో, సుఖ, సంతోషాలతో జీవిస్తూ ప్రజలకు, సమాజానికి మరిన్ని సేవలందించాలని వారు కోరుకున్నారు. ఈ కార్యక్రమంలో ప్రెస్ క్లబ్ సభ్యులు పాల్గొని సతీష్ కుమార్‌కు జన్మదిన శుభాకాంక్షలు తెలిపారు. సభ్యుల మధ్య ఆత్మీయత, ఐక్యత, స్నేహబంధాన్ని చాటిచెప్పిన ఈ వేడుకలు ఆనందోత్సాహాల మధ్య ప్రత్యేకంగా నిలిచాయి. ఈ కార్యక్రమంలో సీనియర్ పాత్రికేయులు మేడగోని రాజమౌళి గౌడ్, మంథని డివిజన్ ప్రెస్ క్లబ్ మండల కన్వీనర్ ఏగోలపు సంతోష్ గౌడ్, పాత్రికేయులు సుబాన్, మంథని లక్ష్మణ్, మాదేశి శ్రావణ్ కుమార్, కావేటి సమ్మయ్య, కాచర్ల శంకర్, కాసిపేట శ్రీకాంత్ పాల్గొన్నారు..

పోలీస్ శాఖ పనితీరుపై విద్యార్థుకు అవగాహన





ఉమ్మడి భద్రాద్రి కొత్తగూడెం
అక్టోబర్ 22:(మహా ప్రభ)
భద్రాద్రి కొత్తగూడెం జిల్లా ఎస్పీ రోహిత్ రాజు ఆదేశాల మేరకు గురువారం కొత్తగూడెంపట్టణంలో మూడోవ టౌన్ పోలీస్ స్టేషన్‌లో డీఎస్పీ ఆదినారాయణ ఆధ్వర్యంలో విద్యార్థులకు ఆన్‌లైన్, ఓపెన్, హౌస్, ఓపెన్ హౌస్ కార్యక్రమాలను నిర్వహించారు.ఈ కార్యక్రమానికి హాజరైన విద్యార్థులకు పోలీస్ శాఖలోని వివిధ విభాగాల పనితీరు, ప్రాధాన్యత గురించి విద్యార్థులకు క్షుణ్ణంగా వివరించారు. ఈ సందర్భంగా షీ టీమ్స్ మహిళలు, బాలికల భద్రత కోసం చేపట్టే చర్యలు, వేధింపుల నివారణ, ఫిర్యాదుల స్వీకరణ, బాధితులకు అందించే సహాయం గురించి వివరించారు. యాంటీ హ్యూమన్ ట్రాఫికింగ్ విభాగం మానవ అక్రమ రవాణాను అరికట్టడం, అక్రమ రవాణాకు పాల్పడే వారిపై చర్యలు తీసుకోవడంలో నిర్వహించే పాత్రను వివరించారు.భరోసా కేంద్రం ద్వారా మహిళలు, బాలికలు, చిన్నారులపై జరిగే నేరాలకు సంబంధించి బాధితులకు అందించే సహాయం, కౌన్సెలింగ్, అవసరమైన సహాయక సేవల గురించి విద్యార్థులకు అవగాహన కల్పించారు. ఉమెన్ సేఫ్టీ వింగ్ మహిళల భద్రత కోసం చేపట్టే కార్యక్రమాలు, మహిళలు ఎదుర్కొనే సమస్యల పరిష్కారానికి తీసుకునే చర్యలను వివరించారు.ఫింగర్ ప్రింట్ విభాగం, క్లూస్ టీమ్ నేరస్థలాల్లో లభించే ఆధారాలను సేకరించడం, వేలిముద్రల ఆధారంగా నేర పరిశోధనలో కీలక సమాచారాన్ని గుర్తించడం, శాస్త్రీయ ఆధారాల ద్వారా కేసుల దర్యాప్తులో సహకరించే విధానాన్ని వివరించారు.అదేవిధంగా బాంబ్ డిస్పోజల్ టీమ్ వారు ఉపయోగించే పరికరాలు, ప్రమాదాలను నివారించేందుకు తీసుకునే జాగ్రత్తలు, డాగ్ స్క్వాడ్ సహాయంతో నేరాల పరిశోధన వంటి పలు అంశాలను వివరించారు. కమ్యూనికేషన్ విభాగం సమాచార వ్యవస్థ నిర్వహణలో పోషించే పాత్రను, ఉపయోగించే పరికరాల గురించి విద్యార్థులకు తెలియజేశారు.ఓపెన్ హౌస్ కార్యక్రమం ద్వారా పోలీస్ శాఖలో వినియోగించే పరికరాలు, నేర పరిశోధనలో ఉపయోగించే సాంకేతిక విధానాలు, భద్రతా చర్యల గురించి ప్రత్యక్షంగా తెలుసుకునే అవకాశం కల్పించారు.విద్యార్థులు పోలీస్ శాఖ పనితీరును దగ్గరగా తెలుసుకోవడంతో పాటు చట్టాలపై అవగాహన పెంపొందించుకోవాలని, మహిళలు మరియు బాలల భద్రతకు సంబంధించిన అంశాలపై బాధ్యతాయుతంగా వ్యవహరించాలని అధికారులు సూచించారు.ఈ కార్యక్రమంలో కొత్తగూడెం డిఎస్పి ఆదినారాయణ, సిఐలు శ్రీనివాస్, రాము, వెంకటేశ్వర్లు, ఇంద్రసేనారెడ్డి, జితేందర్, యాసీన్, ఎస్సైలు శ్రీనివాస్, అరుణ, రమాదేవి, పోలీస్ సిబ్బంది,విద్యార్థులుతదితరులు పాల్గొన్నారు.

ప్రారంభమైన ఆర్థిక అవగాహన శిబిరాలు

భద్రాద్రి కొత్తగూడెం అక్టోబర్ 22:(మహా ప్రభ)
భద్రాద్రి కొత్తగూడెం జిల్లా కలెక్టర్ ఆదేశాల మేరకు కేంద్ర ప్రభుత్వ ఆర్థిక విభాగ శిబిరాలను గురువారం జూలూరుపాడు మండలంలో అనంతరం గ్రామంలో అవగాహన శిబిరాన్ని ప్రారంభించారు. ఈ సందర్భంగా బ్యాంకు అధికారులు మాట్లాడుతూ బ్యాంకులు అందిస్తున్న వివిధ సేవలు, కె. వై.సి. అప్డేట్ చేసుకోవడం, ఉపయోగంలో లేని ఖాతాల పునరుద్ధరణ, ప్రధాన మంత్రి జీవన జ్యోతి, ప్రధాన మంత్రి సురక్ష భీమా పథకాలు, అటల్ పెన్షన్ యోజన పథకం, పొదుపు పథకాలు గ్రామస్తులకు వివరించారు అదేవిదంగా,డిజిటల్ లావాదేవీల అవశ్యకత, సైబర్ మోసాలకు గురి కాకుండా తీసుకోవలసిన జాగ్రత్తలు, సైబర్ మోసం జరిగినపుడు 1930 టోల్ ఫ్రీ నంబర్ ఉపయోగం, కిసాన్ క్రెడిట్ కార్డు, క్లెయిమ్ చేయని డిపాజిట్లు, వాటిని తిరిగి తీసుకునే విధానం, రుణాల సక్రమ చెల్లింపు వల్ల కలిగే ఉపయోగాలు, నామినేషన్ సౌకర్యం తదితర వివరాలు తెలియ చేశారు. ప్రజలు అడిగిన వివిధ సందేహాలు నివృత్తి చేశారు. కస్టమర్ సర్వీస్ పాయింట్ సిబ్బంది ఆసక్తి గల ఖాతాదారులకు భీమా పథకాలలో నమోదు చేసి, సర్టిఫికెట్ లు అందించారు. డిసెంబర్ 31 లోగా జిల్లాలోని ప్రతి గ్రామ పంచాయతీ లో కనీసం ఒక శిబిరం నిర్వహించే విధంగా జిల్లా కలెక్టర్ గారి ఆదేశాలతో మరియు అన్ని బ్యాంక్ శాఖలు, ప్రభుత్వ శాఖల సమన్వయంతో కృషి చేస్తున్నట్లుగా లీడ్ బ్యాంక్ మేనేజర్ రామిరెడ్డి తెలియచేశారు. ఈ శిబిరాలను సద్వినియోగం చేసుకోవాలని ప్రజలకు విజ్ఞప్తి చేశారు.ఈ కార్యక్రమంలో స్టేట్ బ్యాంక్ ఆఫ్ ఇండియా రీజినల్ మేనేజర్ పి.జి.ఎన్.శర్మ, ఎం.పి.డి.ఓ. టి. రవి, సర్పంచ్ రమేష్, పంచాయతీ కార్యదర్శి శైలజ, స్టేట్ బ్యాంక్ ఆఫ్ ఇండియా జూలూరుపాడు మేనేజర్ ప్రవీణ్, తెలంగాణ గ్రామీణ బ్యాంక్ గుండెపూడి మేనేజర్ వెన్నెల , పే పాయింట్ కస్టమర్ సర్వీస్ పాయింట్ జిల్లా సమన్వయ కర్త కిషోర్, సి.ఎఫ్.ఎల్. సిబ్బంది నాగరాజు తదితరులు, గ్రామ ప్రజలు పాల్గొన్నారు.



జియాగూడలో ఘనంగా దసరా సంబరాలు

-కన్నుల పండువగా రావణ దహనం..
-విద్యార్థులు, వేషధారులకు బహుమతుల ప్రదానం

హైదరాబాద్, అక్టోబర్ 22:(మహా ప్రభ)
జియాగూడ ధార్మిక ఉత్సవ సమితి ఆధ్వర్యంలో జియాగూడ కేశవస్వామినగర్‌లో దసరా సంబరాలను ఘనంగా నిర్వహించారు. సమితి చైర్మన్ ఎం.కాంతిలాల్, అధ్యక్షుడు బి. శివకుమార్ యాదవ్ నేతృత్వంలో జరిగిన ఈ వేడుకల్లో రావణ దహనం ప్రత్యేక ఆకర్షణగా నిలిచింది. శ్రీరాముడు, హనుమంతుడి వేషధారణలో ఉన్న చిన్నారులు రావణాసురుడి దిష్టిబొమ్మకు నిప్పంటించడంతో వేలాది



మంది సందర్శకుల మధ్య రావణ దహన ఘట్టం కోలాహలంగా సాగింది. అనంతరం నిర్వహించిన పలు ఆధ్యాత్మిక, సాంస్కృతిక కార్యక్రమాలు సందర్శకులను అలరించాయి. ఉత్సవాల విజయవంతానికి కృషి చేసిన నిర్వాహకులతో పాటు ఉత్తమ విద్యార్థులు, క్రీడాకారులను సమితి ప్రతినిధులు మెమెంటోలతో సత్కరించి బహుమతులు అందజేశారు. ఈ కార్యక్రమంలో బీజేపీ జియాగూడ డివిజన్ అధ్యక్షుడు జగదీష్ యాదవ్, నేతలు దర్పల్లి నర్సింహులు, జల్లెల వెంకటేశ్, యాదగిరి, ఎం.సత్యనారాయణ, రమేష్ చౌగ్లే, రాజ్‌పోల్, కిషన్ ఫామా, రాజ్‌కుమార్, శివాజీ, రమేష్ యాదవ్, సోంపు యాదవ్, పి. శంకర్రావు, బాబూరావు, దినేష్ తదితరులు పాల్గొన్నారు. వేడుకల సందర్భంగా కుల్సుంపురా ఏసీపీ వి.తిరుపతి, ఇన్‌స్పెక్టర్ ఎ.రాములు, ఎస్‌ఐలు శ్వేత, నవీన్, నర్సింహ తదితరుల ఆధ్వర్యంలో పోలీసులు భారీ బందోబస్తు ఏర్పాటు చేశారు. ఎప్పటికప్పుడు పరిస్థితులను సమీక్షిస్తూ వేడుకలు ప్రశాంతంగా జరిగేలా చర్యలు చేపట్టారు.

భక్తిశ్రద్ధలతో దుర్గామాతను దర్శించుకున్న ఎమ్మెల్యే బాలు నాయక్

దేవరకొండ ప్రజలు ఆయురారోగ్యాలతో, సుఖసంతోషాలతో వర్ధిల్లాలని అమ్మవారికి ప్రత్యేక పూజలు

దేవరకొండ, అక్టోబర్ 22:(మహా ప్రభ)
దసరా శరన్నవరాత్రుల పర్వదినాన్ని పురస్కరించుకొని దేవరకొండ పట్టణంలోని 16వ వార్డు కన్యకా పరమేశ్వరి ఆలయంలో కొలువుదీరిన దుర్గామాత అమ్మవారిని దేవరకొండ శాసనసభ్యులు నేనావత్ బాలు నాయక్ భక్తిశ్రద్ధలతో దర్శించుకొని ప్రత్యేక పూజలు నిర్వహించారు. అనంతరం పట్టణంలోని 9వ వార్డులో ప్రతిష్ఠించిన అమ్మవారిని దర్శించుకొని భక్తితో పూజలు చేశారు. ఈ సందర్భంగా అమ్మవారి ఆశీస్సులతో దేవరకొండ నియోజకవర్గ ప్రజలందరూ ఆయురారోగ్యాలతో,

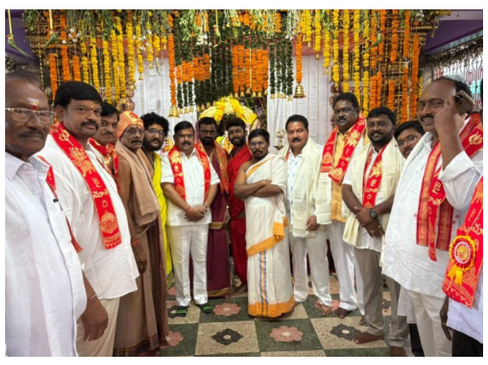

సుఖసంతోషాలతో, అష్టైశ్వర్యాలతో తులతూగాలని, ప్రతి కుటుంబంలో సుఖశాంతులు వెల్లివిరియాలని, రైతులు, కూలీలు, మహిళలు, యువతతో పాటు అన్ని వర్గాల ప్రజలకు మంచి జరగాలని అమ్మవారిని ప్రార్థించారు. ప్రజల జీవితాల్లో సంతోషం, శాంతి, సౌభాగ్యం నిండాలని, నియోజకవర్గం అన్ని రంగాల్లో అభివృద్ధి చెందాలని దుర్గామాతను వేడుకున్నారు. దుర్గామాత కరుణాకటాక్షాలు ప్రజలందరిపై ఉండాలని, చెడుపై మంచి విజయం సాధించిన విజయదశమి స్ఫూర్తితో ప్రతి ఒక్కరూ సౌభ్రాతృత్వం, ఐకమత్యంతో ముందుకు సాగాలని ఆకాంక్షించారు. అమ్మవారి దీవెనలతో ప్రజలందరికీ మేలు కలగాలని భక్తిపూర్వకంగా ప్రార్థించారు. ఈ కార్యక్రమంలో పున్న వెంకటేశ్వర్లు, ఆలంపల్లి నరసింహ, హనుమంతు వెంకటేష్ గౌడ్, మారుపాకుల సురేష్ గౌడ్, వాంకునావత్ బిక్కు నాయక్, మద్దిమడుగు రామస్వామి, గుద్దేటి మాదవి సత్యం, సల్లగాసు వీరయ్య, బొడ్డుపల్లి వరసాలా, ఆలయ కమిటీ సభ్యులు, తదితరులు పాల్గొన్నారు.

నాలుగవ వార్డులో దుర్గామాతను దర్శించుకొని ప్రత్యేక పూజలు నిర్వహించిన ఎమ్మెల్యే బాలు నాయక్



దేవరకొండ అక్టోబర్ 22 (మహా ప్రభ)
దేవరకొండ పట్టణంలోని నాలుగో వార్డులో కొలువుదీరిన దుర్గామాత అమ్మవారిని దేవరకొండ ఎమ్మెల్యే నేనావత్ బాలు నాయక్ భక్తిశ్రద్ధలతో దర్శించుకొని ప్రత్యేక పూజలు నిర్వహించారు. ఈ సందర్భంగా దేవరకొండ నియోజకవర్గ ప్రజలందరూ ఆయురారోగ్యాలతో, సుఖసంతోషాలతో వర్ధిల్లాలని, రైతులకు పాడిపంటలు సమృద్ధిగా పండాలని, ప్రతి ఇంటా శాంతి సౌభాగ్యాలు వెల్లివిరియాలని అమ్మవారిని ప్రార్థించారు. అనంతరం దేవరకొండ పట్టణ పరిధిలోని మార్కండేయ స్వామి వారి ఆలయంలో కొలువుదీరిన దుర్గామాత నిమజ్జన కార్యక్రమం సందర్భంగా నిర్వహించిన చీరల వేలంపాట కార్యక్రమంలో ఎమ్మెల్యే బాలు నాయక్ పాల్గొన్నారు. ఈ సందర్భంగా ఆలయంలోని ఆధ్యాత్మిక వాతావరణంలో భక్తులతో కలిసి కార్యక్రమంలో పాల్గొని అమ్మవారి ఆశీస్సులు పొందారు. దుర్గామాత కరుణాకటాక్షాలతో దేవరకొండ నియోజకవర్గం సుభిక్షంగా ఉండాలని, ప్రజలందరికీ మంచి జరగాలని ఆకాంక్షించారు. ఈ కార్యక్రమంలో పున్న శైలజ వెంకటేశ్వర్లు, మహ్మద్ రయీస్, మారుపాకుల సురేష్ గౌడ్, జింకల లింగయ్య, జింకల మధు, వనం నర్సింహా, జింకల మల్లయ్య, అన్నపూరి ఇస్తారి, మారుపల్లి కొండయ్య, జింకల చిన్న లింగయ్య తదితరులు పాల్గొన్నారు.

పర్యాటక కేంద్రంగా పోచారం ప్రాజెక్టు

-అభివృద్ధికి రూ.3 కోట్ల నిధులు..
-నమూనాలను పరిశీలించిన ఎమ్మెల్యే మదన్‌మోహన్



ఎల్లారెడ్డి, అక్టోబర్ 22, (మహాప్రభ):
నాగిరెడ్డిపేట మండలంలోని పోచారం ప్రాజెక్టును ఆకర్షణీయమైన పర్యాటక కేంద్రంగా అభివృద్ధి చేసేందుకు రూ.3 కోట్ల నిధులు మంజూరయ్యాయి. ఎమ్మెల్యే మదన్‌మోహన్ ప్రత్యేక చొరవతో నిధులు మంజూరైన నేపథ్యంలో అభివృద్ధి పనులకు సంబంధించిన ప్రణాళికలు సిద్ధమవుతున్నాయి. ఈ క్రమంలో ఇరిగేషన్ శాఖ అధికారులు, ఆర్కిటెక్చర్ నిపుణులు, కన్సల్టెంట్లు ఎమ్మెల్యే మదన్‌మోహన్‌ను కలిసి ప్రాజెక్టు పరిసర ప్రాంతాల అభివృద్ధికి రూపొందించిన నమూనాలు, ప్రతిపాదనలను వివరించారు. ప్రకృతి సౌందర్యాన్ని కాపాడుతూ పర్యాటకులను ఆకర్షించేలా మౌలిక సదుపాయాలు కల్పించేందుకు రూపొందించిన ప్రణాళికలపై చర్చించారు. పోచారం ప్రాజెక్టును ప్రముఖ పర్యాటక కేంద్రంగా తీర్చిదిద్దడమే లక్ష్యమని ఎమ్మెల్యే తెలిపారు. పర్యాటక అభివృద్ధి ద్వారా ఈ ప్రాంతానికి మరింత గుర్తింపు రావడంతో పాటు స్థానికులకు ఉపాధి అవకాశాలు పెరుగుతాయని పేర్కొన్నారు. సంబంధిత శాఖల అధికారులు, నిపుణుల సమన్వయంతో అభివృద్ధి పనులను త్వరలో ప్రారంభించేందుకు చర్యలు తీసుకుంటామని వెల్లడించారు.

లింగారెడ్డిపేటలో పండుగ సాయన్న ముదిరాజ్ జయంతి

-ముదిరాజ్ సంఘం ఆధ్వర్యంలో నివాళులు..సాయన్న సేవల స్మరణ



ఎల్లారెడ్డి, అక్టోబర్ 22, (మహాప్రభ)
ఎల్లారెడ్డి మండలం లింగారెడ్డిపేట గ్రామంలో పండుగ సాయన్న ముదిరాజ్ జయంతిని గ్రామ ముదిరాజ్ సంఘం ఆధ్వర్యంలో నిర్వహించారు. ఈ సందర్భంగా సంఘం సభ్యులు, గ్రామస్తులు పాల్గొని పండుగ సాయన్నకు నివాళులర్పించారు. ఈ సందర్భంగా పండుగ సాయన్న ముదిరాజ్ జీవితం, ప్రజల కోసం ఆయన చేసిన పోరాటం, సమాజానికి అందించిన సేవలను స్మరించుకున్నారు. ఆయన ఆశయాలను నేటి తరానికి తెలియజేస్తూ, సమాజ ఐక్యతతో ముందుకు సాగాలని సంఘం సభ్యులు పేర్కొన్నారు.కార్యక్రమంలో గ్రామ ముదిరాజ్ సంఘం సభ్యులు, యువకులు, గ్రామస్తులు పాల్గొన్నారు.

మంత్రి ఉత్తమ్ కుమార్ రెడ్డిని మర్యాదపూర్వకంగా కలిసిన ఢిల్లీ రమేష్



దేవరకొండ
అక్టోబర్ 22(మహా ప్రభ)
హైదరాబాద్‌లోని బంజారాహిల్స్‌లో రాష్ట్ర నీటిపారుదల, పౌరసరఫరాల శాఖల మంత్రి కెప్టెన్ ఉత్తమ్ కుమార్ రెడ్డి ని ఢిల్లీ రమేష్ మర్యాదపూర్వకంగా కలిసి దసరా పండుగ శుభాకాంక్షలు తెలియజేశారు.ఈ సందర్భంగా రాష్ట్రంలో ప్రస్తుతం జరుగుతున్న తాజా రాజకీయ పరిణామాలపై మంత్రి ఉత్తమ్ కుమార్ రెడ్డి తో ఢిల్లీ రమేష్ చర్చించారు.

పిఏసి చైర్మన్ ఆరికెపూడి గాంధీకి దసరా శుభాకాంక్షలు..

- పలువురు నాయకులు





శేరిలింగంపల్లి,(అక్టోబర్ 22) మహా ప్రభ
దసరా పండుగ సందర్భంగా గౌరవ పీఏసీ చైర్మన్ శ్రీ ఆరికెపూడి గాంధీ వారి నివాసంలో మర్యాదపూర్వకంగా కలిసి దసరా పర్వదిన శుభాకాంక్షలు తెలియజేశారు. వివిధ రంగాలకు చెందిన నాయకులు, మాజీ అధికారులు, సీనియర్ నాయకులు ఆయనను కలిసి శుభాకాంక్షలు తెలిపారు. ఈ కార్యక్రమంలో
మాజీ గ్రంథాలయ డైరెక్టర్ గణేష్ ముదిరాజు, ఆవుల రవి, శశాంక్,ఎండీ ఇబ్రహీం,కాజా; శేరిలింగంపల్లి డివిజన్ సీనియర్ నాయకులు మారబోయిన రాజు యాదవ్, అక్తర్,మల్లేష్, కోడిచెర్ల రాములు,పవన్; గౌరవ తెలంగాణ రాష్ట్ర పర్యాటక అభివృద్ధి కార్పొరేషన్ (టీఎస్‌టీడీసీ) మాజీ చైర్మన్ ఉప్పల శ్రీనివాస్ గుప్తా, తెలంగాణ ప్రైవేట్ ఉద్యోగుల సంఘం వ్యవస్థాపక అధ్యక్షుడు గంధం రాములు,కట్ట రవి తదితరులు పాల్గొన్నారు.

దసరా ఫ్లెక్సీ చింపివేతపై పోలీసుల దర్యాప్తు

-పలువురు అనుమానితుల విచారణ

శివ్వంపేట అక్టోబర్ 22: (మహా ప్రభ)
దసరా పండుగ సందర్భంగా ఏర్పాటు చేసిన ఫ్లెక్సీని గుర్తుతెలియని వ్యక్తులు చింపివేసిన ఘటన శివ్వంపేట లో చోటు చేసుకుంది శివ్వంపేట ఎస్ ఐ తెలిపిన వివరాల ప్రకారం శివంపేటకు చెందిన వారాల గణేష్ ఏర్పాటు చేసుకున్న ఫ్లెక్సీని గుర్తుతెలియని వ్యక్తిలు ధ్వసం చేసారని శివ్వంపేట పోలీస్ స్టేషన్ లో పిర్యాదు చేయగా ఈ ఘటనపై ఫిర్యాదు స్వీకరించిన పోలీసులు కేసు నమోదు చేసి దర్యాప్తు చేపట్టామని ఈ ఘటనకు సంబంధించి ఇప్పటికే కొంతమంది అనుమానితులను విచారించినట్లు సమాచారం. ఫ్లెక్సీని చింపివేసిన ఘటన వెనుక ఉన్న కారణాలు, బాధ్యుల వివరాలను తెలుసుకునేందుకు దర్యాప్తు కొనసాగుతోంది. దర్యాప్తు అనంతరం పూర్తి వివరాలు వెల్లడయ్యే అవకాశం ఉంది.శివ్వంపేట ఎస్ ఐ మధుకర్ రెడ్డి తెలిపారు.

సరితకు ఎంబీబీఎస్ సీటు.. కుమారుడికి బీటెక్‌లో 15 వేల ర్యాంకు

విద్యార్థులను అభినందించిన మాజీ ఎమ్మెల్యే ఆల వెంకటేశ్వర్‌రెడ్డి, ఆల ప్రీతి రెడ్డి





దేవరకద్ర నియోజకవర్గం అక్టోబర్ 22 మహాప్రభ
కొకుంట్ల : కష్టపడి చదివి ఉన్నత విద్యలో ప్రతిభ చాటిన విద్యార్థులను దేవరకద్ర మాజీ ఎమ్మెల్యే ఆల వెంకటేశ్వర్‌రెడ్డి, ఆల ప్రీతి రెడ్డి అభినందించారు. కొకుంట్ల మండలం పుట్టపల్లి గ్రామానికి చెందిన బీఆర్ఎస్ నాయకుడు కురుమూర్తి కుమార్తె సరిత ఎంబీబీఎస్ సీటు సాధించగా, ఆయన కుమారుడు బీటెక్‌లో 15 వేల ర్యాంకు సాధించారు. ఈ సందర్భంగా విద్యార్థులను వారు అభినందించారు. విద్యార్థుల ప్రతిభను ప్రశంసించిన ఆల వెంకటేశ్వర్‌రెడ్డి, ఆల ప్రీతి రెడ్డి మాట్లాడుతూ.. పట్టుదల, కృషితో విద్యార్థులు ఉన్నత విద్యలో మంచి ఫలితాలు సాధించడం అభినందనీయమన్నారు. భవిష్యత్తులోనూ ఇదే స్ఫూర్తితో ముందుకు సాగి ఉన్నత శిఖరాలను అధిరోహించాలని ఆకాంక్షించారు. తమ ప్రతిభతో తల్లిదండ్రులకు, పుట్టపల్లి గ్రామానికి మంచి పేరు తీసుకురావాలని సూచించారు.

ఘనంగా పండుగ సాయన్న జయంతి వేడుకలు





సైబరాబాద్.(అక్టోబర్ 22) మహా ప్రభ
పండుగ సాయన్న జయంతి వేడుకలను రాయదుర్గం విలేజ్ కమిటీ ఆధ్వర్యంలో ఘనంగా నిర్వహించారు. మొదటగా దర్గా చౌరస్తా నుండి దర్గా విలేజ్లోకి ర్యాలీగా నిర్వహించారు. ర్యాలీలో పండుగల సాయన్న జోహార్లు, బహుజనుల రాజ్యం సాధిద్దాం, బీసీల ఐక్యత వర్ధిల్లాలి అని నినాదాలు చేశారు. గ్రామ బొడ్రాయి దగ్గర జెండా ఆవిష్కరించిన అనంతరం సమావేశంలో గ్రామ ముదిరాజ్ నాయకులు మాట్లాడుతూ ముదిరాజుల ఐక్యతను చాట్ ఎందుకు పండుగల సాయన్న చేసిన త్యాగం నాటి నవాబుకు వ్యతిరేకంగా గ్రామ ప్రజలను ఘనంగా ఏర్పాటు చేసి ప్రజలకు అనేక సేవలు అందించిన విషయాన్ని గుర్తు చేశారు. భవిష్యత్తులను పండుగల సాయన్న ఆశలను నెరవేరుద్దామని అన్నారు. రాజకీయంగా ముదిరాజుల అభివృద్ధి మిగతా బీసీ వర్గాలను ఐక్యం చేసే పని ముదిరాజులు ముందుండి తీసుకోవాలని సమావేశంలో వక్తలు అభిప్రాయపడ్డారు. ఈ కార్యక్రమంలో ముదిరాజ్ గ్రామ యువత పెద్ద సంఖ్యలో పాల్గొనే అన్ని వాళ్ళు అర్పించే కార్యక్రమాన్ని జయప్రదంగా నిర్వహించారు.

మిత్రుల కుటుంబాలకు చేయూత

1992-1993సంవత్సరానికి చెందిన పూర్వ విద్యార్థులు





శివ్వంపేట అక్టోబర్ 22(మహా ప్రభ)
మెదక్ జిల్లా శివంపేట మండలం పెద్దగొట్టిముక్ల గ్రామానికి చెందిన గుండ నర్సింలు గారు గత 2నెలల క్రితం 19.08.2026 నాడు హార్ట్ ఎటాక్ వచ్చి చనిపోయారు 1992-1993 సంవత్సరం బ్యాచ్ మిత్రులు వారి భార్య గుండ పద్మ కి మరియు వారి కుమారుడు గుండ యశ్వంత్ ని కలసి 60,000/- రూపాయలు ఆర్థిక సహాయం చేయటం జరిగింది. మరియు అదే గ్రామానికి చెందిన చేత్రి నగేష్ గత నెల రోజుల క్రితం బైక్ యాక్సిడెంట్ కావడంతో హాస్పటల్లో చికిత్స పొంది ఇంటికి రావటం జరిగింది వారి యొక్క ఆర్థిక పరిస్థితి ఇబ్బంది ఉందన్న విషయం తెలుసుకున్న మిత్రులు వారి ఇంటికి వెళ్లి పరామర్శించి 25,000/- వేల రూపాయలు ఆర్థిక సహాయం చేయటం జరిగింది.ఈ కార్యక్రమం లో గ్రామ సర్పంచ్ యం. నవీన్ మరియు వారి మిత్రులు బ్రహ్మానంద రెడ్డి బాణపురం శంకర్ రాజు గాడ్ శ్రీనివాస్ గౌడ్ లక్ష్మినారాయణ బల్ సింగ్ రవి రవీందర్ రామకృష్ణ రెడ్డి కిరణ్ కుమార్ శివాజి నగేష్ కృష్ణ రెడ్డి లక్ష్మినారాయణ సుధాకర్ రెడ్డి షరీఫ్ గారు రాజు గౌడ్ రామ రెడ్డి తాహిర్ అలీ సురేందర్ రెడ్డి బల్ రెడ్డి పాల్గొనటం జరిగింది

ఘనంగా పండుగ సాయన్న ముదిరాజ్ జయంతి వేడుకలు

పండుగ సాయన్న చిత్రపటానికి ఘన నివాళులర్పించిన ముదిరాజ్ సంఘం నాయకులు



గాంధారి అక్టోబర్22 (మహా ప్రభ)
తెలంగాణ ప్రజల గుండెల్లో ధైర్యసాహసాలకు, పేదల పక్షాన నిలిచిన పోరాట స్ఫూర్తికి ప్రతీకగా నిలిచిన పండుగ సాయన్న ముదిరాజ్ జయంతి వేడుకలు గాంధారి మండలంలో ఘనంగా నిర్వహించారు. ఈ సందర్భంగా పండుగ సాయన్న ముదిరాజ్ చిత్రపటానికి పూలమాలలు వేసి ఘనంగా నివాళులర్పించారు.ఈ సందర్భంగా జిల్లా ముదిరాజ్ ఉపాధ్యక్షులు తూర్పు రాజులు ముదిరాజ్ మాట్లాడుతూ.. పండుగ సాయన్న పేదలు, బడుగు బలహీన వర్గాల ప్రజల కోసం నిలబడిన ధీరుడని, అన్యాయాన్ని ఎదిరించి ధైర్యంగా పోరాడిన వీరుడని కొనియాడారు. ఆయన జీవితం నేటి యువతకు స్ఫూర్తిదాయకమని, ఆయన పోరాట స్ఫూర్తిని ప్రతి ఒక్కరూ ఆదర్శంగా తీసుకోవాలని పేర్కొన్నారు. పండుగ సాయన్న చరిత్రను భావితరాలకు అందించాల్సిన బాధ్యత మనందరిపై ఉందని, ఆయన చరిత్రకు తగిన గుర్తింపు లభించేలా కృషి చేయాలని అన్నారు. ముదిరాజ్ సమాజం విద్య, సామాజిక ఐక్యత, ఆర్థిక అభివృద్ధి రంగాల్లో ముందుకు సాగాలని, యువత తమ హక్కులపై అవగాహన పెంచుకొని సమాజ అభ్యున్నతికి కృషి చేయాలని పిలుపునిచ్చారు. పండుగ సాయన్న పోరాట స్ఫూర్తి తరతరాలకు ఆదర్శమని, ఆయన ఆశయాలను ముందుకు తీసుకెళ్లడమే ఆయనకు మనమిచ్చే నిజమైన నివాళి అని అన్నారు. ఈ కార్యక్రమంలో గాంధారి మండల అధ్యక్షులు రెడ్డిరాజు ముదిరాజ్, సంగని బాలయ్య ముదిరాజ్, మేడిపల్లి నారాయణ ముది రాజ్, బ్రాహ్మణపల్లి నర్సింలు ముదిరాజ్, బాలు ముదిరాజ్, సంగని బాబా ముదిరాజ్, లైన్ రమేష్ ముదిరాజ్, నీల రవి ముదిరాజ్, తిమ్మాపూర్ రవి ముదిరాజ్, తిప్పారం నాగరాజు ముదిరాజ్, గుర్జాల సురేష్ ముదిరాజ్, ఆళ్ల సాయిలు ముదిరాజ్, సితాయపల్లి అంజి ముదిరాజ్, నాందేవ్ ముది రాజ్, తిమ్మాపూర్ సాయి ముదిరాజ్, మారుతి ముదిరాజ్ తదితర ముదిరాజ్ యువకులు, పెద్దలు పాల్గొన్నారు.

పిల్లుట్లలో అమ్మవారి శోభాయాత్రలో తాజా మాజీ జెడ్పీటీసీ పబ్బ మహేష్ గుప్తా



శివ్వంపేట అక్టోబర్ 22(మహా ప్రభ)
ముద్దుబిడ్డగా, పేదల పెన్నిధిగా, బడుగు బలహీన వర్గాల ఆశాజ్యోతిగా పేరుగాంచిన శివంపేట తాజా మాజీ జెడ్పీటీసీ మహేష్ గుప్తా పిల్లుట్ల గ్రామంలో నిర్వహించిన అమ్మవారి శోభాయాత్రలో పాల్గొన్నారు.
ఈ సందర్భంగా అమ్మవారిని దర్శించుకుని ప్రత్యేక పూజా కార్యక్రమాల్లో పాల్గొన్నారు. గ్రామంలో భక్తిశ్రద్ధలతో నిర్వహించిన శోభాయాత్రలో భక్తులు ఉత్సాహంగా పాల్గొన్నారు.ఈ కార్యక్రమంలో బీఆర్ఎస్ పార్టీ శ్రేణులు అధిక సంఖ్యలో పాల్గొని అమ్మవారి శోభాయాత్రను విజయవంతం చేశారు. గ్రామంలో ఆధ్యాత్మిక వాతావరణం నెలకొనగా, భక్తులు అమ్మవారి ఆశీస్సులు పొందారు.

జీఎంఆర్ మార్గదర్శకత్వంలో చిన్న రాజమూరులో దసరా కబడ్డీ సంబరాలు





-జీకేఆర్ ఫౌండేషన్ ఆధ్వర్యంలో హోరాహోరీ పోటీలు
-యువతలో ఐక్యత, స్నేహభావం పెంపొందించడమే లక్ష్యం: కోన రాజశేఖర్

దేవరకద్ర నియోజకవర్గం అక్టోబర్ 22 మహాప్రభ
దేవరకద్ర మండలం చిన్న రాజమూర్ గ్రామంలో దసరా పండుగ వేళ చిన్న రాజమూరు గ్రామంలో కబడ్డీ పోటీలు క్రీడా సందడిని నింపాయి. మహబూబ్‌నగర్ జిల్లా దేవరకద్ర మండలం చిన్న రాజమూరులో జీఎంఆర్ ఆదేశాలు, మార్గదర్శకత్వంలో జీకేఆర్ ఫౌండేషన్ ఆధ్వర్యంలో నిర్వహించిన స్నేహపూర్వక కబడ్డీ పోటీలు యువతలో ఉత్సాహాన్ని నింపడంతో పాటు గ్రామ ప్రజలను ఒక్కచోట చేర్చాయి. ఆంజనేయస్వామి ఆలయ సమీపంలోని మైదానంలో జరిగిన ఈ పోటీల్లో గ్రామ యువకులు క్రీడాస్ఫూర్తితో తలపడి ప్రేక్షకులను ఆకట్టుకున్నారు. జీకేఆర్ ఫౌండేషన్ చైర్మన్, కాంగ్రెస్ నాయకుడు కోన రాజశేఖర్ ఆధ్వర్యంలో నిర్వహించిన ఈ పోటీలకు యువత, గ్రామ పెద్దలు, క్రీడాభిమానులు పెద్ద సంఖ్యలో హాజరయ్యారు. పండుగ వేళ క్రీడల ద్వారా యువతలో ఐకమత్యం, స్నేహభావం, పరస్పర గౌరవం పెంపొందించాలనే లక్ష్యంతో ఈ కార్యక్రమాన్ని చేపట్టారు.

శ్రీకాంత్ యాదవ్ జట్టుకు ప్రథమ బహుమతి
మైదానంలో వివిధ జట్ల క్రీడాకారులు ఉత్సాహంగా తలపడగా, ప్రతి మ్యాచ్‌లోనూ క్రీడాస్ఫూర్తి కనిపించింది. రాజమూరి వారియర్స్, శ్రీకాంత్ యాదవ్ టీమ్‌తో పాటు ఇతర జట్లు తమ ప్రతిభను ప్రదర్శించాయి. పోటీల్లో శ్రీకాంత్ యాదవ్ టీమ్ ప్రథమ బహుమతి సాధించగా, గణేష్ యాదవ్ టీమ్ ద్వితీయ బహుమతిని కైవసం చేసుకుంది. విజేతలకు జీకేఆర్ ఫౌండేషన్ చైర్మన్ కోన రాజశేఖర్ బహుమతులు అందజేసి అభినందించారు. పోటీల నిర్వహణలో సమన్వయకర్తలుగా వ్యవహరించిన ఇంద్ర, గణేష్ యాదవ్ కార్యక్రమం విజయవంతం కావడానికి విశేషంగా కృషి చేశారు.

గ్రామీణ క్రీడలకు ప్రోత్సాహం అవసరం: కోన రాజశేఖర్
ఈ సందర్భంగా కోన రాజశేఖర్ మాట్లాడుతూ, గ్రామీణ ప్రాంతాల్లో యువతలో దాగి ఉన్న క్రీడా ప్రతిభను వెలికితీయడానికి ఇలాంటి పోటీలు ఎంతో ఉపయోగపడతాయని అన్నారు. క్రీడలు కేవలం గెలుపోటములకు మాత్రమే పరిమితం కావని, క్రమశిక్షణ, ఐకమత్యం, సోదరభావం, పరస్పర సహకారాన్ని పెంపొందిస్తాయని పేర్కొన్నారు. దసరా వంటి పండుగల సందర్భంగా స్నేహపూర్వక క్రీడా పోటీలు నిర్వహించడం వల్ల గ్రామ ప్రజల మధ్య అనుబంధాలు మరింత బలపడతాయని తెలిపారు. జీఎంఆర్ మార్గదర్శకత్వంలో జీకేఆర్ ఫౌండేషన్ ద్వారా గ్రామీణ యువతను ప్రోత్సహించడంతో పాటు సామాజిక సేవా కార్యక్రమాలకు ప్రాధాన్యం ఇస్తామని వెల్లడించారు.

కేరింతలతో మార్మోగిన కబడ్డీ మైదానం
కబడ్డీ పోటీలను తిలకించేందుకు గ్రామ యువకులు, పెద్దలు పెద్ద సంఖ్యలో తరలివచ్చారు. ఆటగాళ్లకు చప్పట్లు, కేరింతలతో ప్రోత్సాహం అందిస్తూ మైదానాన్ని సందడిగా మార్చారు. గెలుపొందిన జట్లను అభినందించడంతో పాటు పోటీల్లో పాల్గొన్న క్రీడాకారులందరినీ నిర్వాహకులు ప్రశంసించారు.
ఈ కార్యక్రమంలో అల్లి కురుమయ్య, నత్తి కురుమయ్య, బాలస్వామి, సమన్వయకర్తలు ఇంద్ర, గణేష్ యాదవ్, గ్రామ యువకులు, క్రీడాకారులు, గ్రామ పెద్దలు, ప్రజలు పాల్గొన్నారు.
దసరా పండుగ ఆనందాన్ని కబడ్డీ పోటీలతో మరింత రెట్టింపు చేసిన జీఎంఆర్ మార్గదర్శకత్వంలోని జీకేఆర్ ఫౌండేషన్ కార్యక్రమాన్ని గ్రామస్థులు అభినందించారు. క్రీడల ద్వారా యువతను ఒకే వేదికపైకి తీసుకురావడం, గ్రామంలో స్నేహపూర్వక వాతావరణాన్ని నెలకొల్పడం ఈ పోటీల ప్రత్యేకతగా నిలిచింది.

పండుగ సాయన్న 174వ జయంతి వేడుకలు ఘనంగా

-వెంకటయ్య పల్లెలో ముదిరాజ్ సంఘం ఆధ్వర్యంలో భారీ ర్యాలీ.. ప్రజా వీరుడికి ఘన నివాళి





దేవరకద్ర నియోజకవర్గం అక్టోబర్ 22 మహాప్రభ
వెంకటాయపల్లి : తెలంగాణ ప్రజా వీరుడు, పేదల పక్షాన నిలిచి అణచివేతకు వ్యతిరేకంగా పోరాడిన పండుగ సాయన్న 174వ జయంతి వేడుకలు దేవరకద్ర మండలం వెంకటయ్య పల్లి గ్రామంలో ఘనంగా నిర్వహించారు. గ్రామ ముదిరాజ్ సంఘం నాయకులు, యువకులు పెద్ద సంఖ్యలో పాల్గొని సాయన్న పోరాట స్ఫూర్తిని స్మరించుకున్నారు. గ్రామ వీధులన్నీ ‘పండుగ సాయన్న వర్ధిల్లాలి’ అనే నినాదాలతో మార్మోగాయి. జయంతి సందర్భంగా గ్రామంలో ముదిరాజ్ సంఘం ఆధ్వర్యంలో భారీ ర్యాలీ నిర్వహించారు. పండుగ సాయన్న చిత్రపటానికి పూలమాలలు వేసి ఘనంగా నివాళులర్పించారు. ఆయన చేసిన సేవలను, ప్రజల హక్కుల కోసం సాగించిన పోరాటాన్ని నాయకులు, యువకులు స్మరించుకున్నారు. ఈ వేడుక గ్రామంలో ఐక్యతను, సామాజిక చైతన్యాన్ని చాటింది.

పేదల పక్షాన నిలిచిన పోరాట యోధుడు
పండుగ సాయన్న తెలంగాణ చరిత్రలో ప్రజా వీరుడిగా, ‘తెలంగాణ రాబిన్‌హుడ్’గా గుర్తింపు పొందారు. నిజాం పాలనలో భూస్వాములు, పెత్తందారుల ఆధిపత్యం కొనసాగిన కాలంలో పేదలు ఎదుర్కొన్న దోపిడీ, అణచివేతకు వ్యతిరేకంగా ఆయన పోరాడినట్లు చరిత్రకథనాలు చెబుతున్నాయి. ఆకలి, పేదరికంతో బాధపడుతున్న ప్రజలకు అండగా నిలిచి, సంపన్నుల వద్ద ఉన్న ధాన్యం, సంపదను పేదలకు పంచిన వ్యక్తిగా ఆయన ప్రజల జ్ఞాపకాల్లో నిలిచిపోయారు.
సాయన్న పోరాటం కేవలం వ్యక్తిగత ధైర్యసాహసాలకు పరిమితం కాలేదు. పేదలకు అన్నం, ఆత్మగౌరవం, సామాజిక న్యాయం అందాలన్న ఆకాంక్షతో ఆయన సాగించిన ప్రతిఘటన బడుగు వర్గాల్లో చైతన్యాన్ని నింపింది. అణచివేతను ప్రశ్నించే ధైర్యం, అన్యాయాన్ని ఎదిరించే తెగువ ఆయన జీవితానికి ప్రత్యేక గుర్తింపుగా నిలిచాయి.

నేటి తరానికి స్ఫూర్తి
వెంకటయ్య పల్లి గ్రామంలో నిర్వహించిన జయంతి వేడుకలు పండుగ సాయన్న ఆశయాలను భావితరాలకు చేరవేసే ప్రయత్నంగా నిలిచాయి. ఆయన పోరాట పటిమను స్మరించుకుంటూ, సమాజంలో సమానత్వం, ఐక్యత, పేదల పట్ల బాధ్యతను పెంపొందించుకోవాల్సిన అవసరాన్ని ఈ సందర్భంగా పలువురు గుర్తుచేశారు.
గ్రామ వీధుల్లో సాగిన ర్యాలీ, చిత్రపటానికి పూలమాలలతో నివాళులు, యువత ఉత్సాహభరితమైన భాగస్వామ్యం.. పండుగ సాయన్నపై ప్రజల్లో ఉన్న అభిమానాన్ని చాటాయి. ప్రజల కోసం పోరాడిన మహనీయుల చరిత్రను గుర్తుచేసుకుంటూ, వారి ఆశయాలను ఆచరణలో నిలబెట్టుకోవడమే నిజమైన నివాళి అని ఈ వేడుక సందేశమిచ్చింది.

కిష్టాపూర్‌లో మాదిగలపై కుల బహిష్కరణ



తూప్రాన్ అక్టోబర్ 22,(మహాప్రభ)
గజ్వేల్ నియోజకవర్గము తూప్రాన్ మండలం కిస్టాపూర్ గ్రామంలో మాదిగ సామాజిక వర్గంపై కుల బహిష్కరణ, బతుకమ్మ ఆడనివ్వకపోవడం, హనుమాన్ ఆలయంలోకి అనుమతించకపోవడం, ఇతర కులాల వారి శుభకార్యాలకు ఆహ్వానించిన వారి ఇంటికి వెళ్లి భోజనం చేస్తే, ఆహ్వానించిన కుటుంబానికి లక్ష జరిమానా విధించాలని నిబంధనలు పెట్టుకుని కుల వివక్ష చూపిస్తున్న కిష్టాపూర్ గ్రామ సర్పంచ్ భర్త సుక్క శ్రీశైలం మరియు అతని వర్గం.ఈ విషయాలు బహుజన్ సమాజ్ పార్టీ (బీఎస్పీ) దృష్టికి రావడంతో ఈ ఘటనను తీవ్రంగా ఖండించిడం జరిగింది. అదేవిధంగా ఈ అంశంపై బీఎస్పీ నాయకులు తక్షణమే స్పందించి, బాధితులకు న్యాయం చేయాలని స్థానికతూప్రాన్ ఆర్డీఓ, ఎమ్మార్వో, డిఎస్పీ అధికారులకు ఫిర్యాదు చేసి, ఘటనపై సమగ్ర విచారణ జరిపి బాధ్యులపై చట్టపరమైన చర్యలు తీసుకోవాలని కోరారు. ఈ కార్యక్రమంలో కిస్టాపూర్ గ్రామ మాదిగ సంఘం యువకులు, పెద్దలు, బీఎస్పీ పార్టీ జిల్లా అధ్యక్షులు పుల్లూరు ఉమేష్, జిల్లా ప్రధాన కార్యదర్శి కొండనోళ్ళ నరేష్,నియోజకవర్గ ఇంచార్జి కెత్తోజి వినోద్ చారి, గజ్వేల్ అసెంబ్లీ అధ్యక్షులు కొమ్ము చంద్రం, ఉపాధ్యక్షులు శ్రీకాంత్, ఇంచార్జి కిరణ్ నాయకులు పాల్గొని బాధితులకు న్యాయం చేయాలని డిమాండ్ చేశారు. కులవివక్ష, అంటరానితనం, సామాజిక వివక్షకు వ్యతిరేకంగా బీఎస్పీ నిరంతరం పోరాడుతుంది. బాధితులకు న్యాయం జరిగే వరకు వారికి బీఎస్పీ అండగా నిలుస్తుంది.

రెండు ద్విచక్ర వాహనాలు ఢీ

ఒకరి మృతి.. ముగ్గురికి గాయాలు



ఆమనగల్లు, అక్టోబర్ 22 మహాప్రభ
రెండు ద్విచక్ర వాహనాలు ఢీకొన్న ఘటనలో ఒకరి మృతి చెందగా, ముగ్గురు తీవ్ర గాయాలయ్యాయి. ఈ ఘటన గురువారం రాత్రి 7:00 గంటల ప్రాంతంలో చింతలపల్లి, ఖానాపూర్ రహదారిపై చోటుచేసుకుంది. ఆమనగల్లు పోలీసుల తెలిపిన వివరాల ప్రకారం.. తలకొండపల్లి మండలం వెంకటాపూర్ తండాకు చెందిన సబావత్ తరుణ్ (17) ద్విచక్ర వాహనంపై మైసిగండి నుంచి తన స్వగ్రామానికి ఖానాపూర్ రహదారి మీదుగా వెళ్తున్నాడు. ఈ క్రమంలో ఎదురుగా వస్తున్న మరో ద్విచక్ర వాహనాన్ని ఢీకొన్నాడు. ఈ ప్రమాదంలో తరుణ్ తీవ్రంగా గాయపడి మృతి చెందాడు. తరుణ్ ప్రయాణిస్తున్న వాహనంపై వెనుక కూర్చున్న తలకొండపల్లి మండలం ఆర్లకుంట తండాకు చెందిన నే నావత్ బిచ్యా (40) గాయపడ్డాడు. అలాగే ఎదురుగా వస్తున్న ద్విచక్ర వాహనంపై ప్రయాణిస్తున్న తలకొండపల్లి మండలం చౌదర్‌పల్లి గ్రామానికి చెందిన శివ, చందు కూడా గాయపడ్డారు. ప్రమాదంలో గాయపడిన ముగ్గురిని చికిత్స నిమిత్తం వెల్దండలోని యన్నం ఆసుపత్రికి తరలించారు. ఒక యువకుడు మృతి చెందడం, మరో ముగ్గురు గాయపడటంతో వారి కుటుంబాల్లో తీవ్ర విషాదం నెలకొంది. ప్రమాదానికి గల ఖచ్చితమైన కారణాలు ఇంకా తెలియాల్సి ఉంది. ఈ ఘటనపై పోలీసులు విచారణ చేపట్టి ప్రమాదానికి దారితీసిన పరిస్థితులను పరిశీలిస్తు దర్యాప్తు చేపడుతున్నారు.

బిజినెస్

విపణిలోకి కొత్త ఆడీ క్యూ3.. ధర రూ.51.99 లక్షలు

-దేశీయ మార్కెట్లో సరికొత్త లగ్జరీ ఎస్‌యూవీ విడుదల
-దేశంలోనే తయారైన కొత్త మోడల్‌ను అందుబాటులోకి తెచ్చిన ఆడీ
-2.0 లీటర్ల టీఎఫ్ఎస్ఐ పెట్రోల్ ఇంజిన్‌తో రూపకల్పన
-కేవలం 7.1 సెకన్లలో 100 కి.మీ. వేగాన్ని అందుకునే సామర్థ్యం
-30.22 సెంటీమీటర్ల వర్చువల్ కాక్‌పిట్ ప్రత్యేక ఆకర్షణ
-32.51 సెంటీమీటర్ల ఎంఎంఐ టచ్ డిస్‌ప్లే, సోనోస్ ప్రీమియం సౌండ్ సిస్టమ్
-తొమ్మిది ఎయిర్‌బ్యాగ్‌లు, అధునాతన డ్రైవర్ సహాయక వ్యవస్థలు
-మైక్రో ఎల్ఈడీ సాంకేతికత, 15 ఏళ్ల వారంటీతో కొత్త మోడల్



ముంబై,
జర్మనీకి చెందిన ప్రముఖ లగ్జరీ కార్ల తయారీ సంస్థ ఆడీ దేశీయ మార్కెట్లోకి సరికొత్త క్యూ3 మోడల్‌ను విడుదల చేసింది. దేశంలోనే తయారైన ఈ లగ్జరీ ఎస్‌యూవీ ప్రారంభ ధరను రూ.51.99 లక్షలుగా నిర్ణయించింది. ఆకర్షణీయమైన రూపకల్పన, శక్తిమంతమైన ఇంజిన్, ఆధునిక సాంకేతిక పరిజ్ఞానం, భద్రతా సదుపాయాలతో కొత్త క్యూ3ను రూపొందించినట్లు కంపెనీ వెల్లడించింది. కొత్త ఆడీ క్యూ3లో 2.0 లీటర్ల టీఎఫ్ఎస్ఐ పెట్రోల్ ఇంజిన్‌ను అమర్చారు. ఈ కారు కేవలం 7.1 సెకన్లలోనే గంటకు 100 కిలోమీటర్ల వేగాన్ని అందుకోగలదని సంస్థ తెలిపింది. పనితీరుతోపాటు ప్రయాణంలో సౌకర్యం, వినియోగదారులకు మెరుగైన డ్రైవింగ్ అనుభూతిని అందించడంపై ప్రత్యేక దృష్టి సారించినట్లు పేర్కొంది. కారు లోపలి భాగంలో ఆధునిక డిజిటల్ సదుపాయాలను అందించారు. 30.22 సెంటీమీటర్ల ఆడీ వర్చువల్ కాక్‌పిట్, 32.51 సెంటీమీటర్ల ఎంఎంఐ టచ్ డిస్‌ప్లే ఇందులో ప్రత్యేక ఆకర్షణగా నిలవనున్నాయి. వీటితోపాటు సోనోస్ ప్రీమియం సౌండ్ వ్యవస్థను ఏర్పాటు చేశారు. ప్రయాణ సమయంలో వినోదాన్ని మరింత మెరుగుపరిచేలా ఈ సదుపాయాలను పొందుపరిచినట్లు కంపెనీ తెలిపింది. భద్రతకు కూడా ప్రాధాన్యమిస్తూ కొత్త క్యూ3లో తొమ్మిది ఎయిర్‌బ్యాగ్‌లు, అధునాతన డ్రైవర్ సహాయక వ్యవస్థలను అందించారు. మైక్రో ఎల్ఈడీ సాంకేతికతను ఉపయోగించి కారును తీర్చిదిద్దినట్లు సంస్థ వెల్లడించింది. ఈ మోడల్‌పై 15 ఏళ్ల వారంటీని అందిస్తున్నట్లు తెలిపింది. కొత్త క్యూ3 విడుదలతో దేశీయ లగ్జరీ ఎస్‌యూవీ విభాగంలో తన ఉనికిని మరింత బలోపేతం చేసుకోవాలని ఆడీ లక్ష్యంగా పెట్టుకుంది. కొత్త మోడల్ ధర, ఇంజిన్ పనితీరు, సాంకేతిక సదుపాయాలు వినియోగదారులను ఆకర్షిస్తాయని కంపెనీ బ్రాండ్ డైరెక్టర్ బల్బీర్ సింగ్ ధిల్లాన్ తెలిపారు.

పల్సర్ ఎన్250 ఎస్ఎస్ మాడల్

ధర రూ.1,59,406



ముంబై,
పల్సర్ విభాగంలో మరో మాడల్‌ను తీసుకొచ్చింది బజాజ్ ఆటో. దేశవ్యాప్తంగా ప్రీమియం బైకులకు పెరుగుతున్న డిమాండ్‌ను దృష్టిలో పెట్టుకొని పల్సర్ ఎన్250ఎస్ఎస్ మాడల్‌ను విడుదల చేసింది. ఈ బైకు ధర రూ.1,59,406గా నిర్ణయించింది. ఈ ధరలు న్యూఢిల్లీ షోరూంనకు సంబంధించినవి. 4వీ ఇంజిన్, టీఎఫ్‌టీ గూగుల్ మ్యాప్ మిర్రరింగ్ కలిగిన ఐదు ఇంచుల టీఎఫ్‌టీ, యూఎస్‌బీ టైప్-సీ పోర్ట్, ప్యానిక్ బ్రేక్ అలర్ట్, ఆరు స్పీడ్ గేర్లు ఉన్నాయని కంపెనీ ఉన్నతాధికారి సారంగ్ తెలిపారు. అడ్వాన్స్‌డ్ టెక్నాలజీతో తయారు చేసిన ఈ బైకు యువతకు నచ్చుతుందన్నారు.

మూడోరోజూ నష్టాల్లో సూచీలు

-వరుసగా మూడో సెషన్‌లోనూ దేశీయ మార్కెట్ల పతనం
-సెన్సెక్స్ 460.30 పాయింట్లు డౌన్
-73,249.39 వద్ద ముగిసిన సెన్సెక్స్
-నిఫ్టీ 123.70 పాయింట్లు పతనం
-22,687.65 వద్ద స్థిరపడిన నిఫ్టీ
-రిలయన్స్, హెచ్‌డీఎఫ్‌సీ, ఇన్ఫోసిస్ షేర్లలో నష్టాలు
-ఐటీసీ, టీసీఎస్, ఎల్‌అండ్‌టీ షేర్లకూ నష్టాలు
-ఎన్ఎస్ఈలో లిస్టయిన హైదరాబాద్‌కు చెందిన ఐఐఆర్ఎం హోల్డింగ్స్



ముంబై, అక్టోబర్ 22:
దేశీయ స్టాక్ మార్కెట్లలో నష్టాల పరంపర కొనసాగుతోంది. వరుసగా మూడోరోజూ గురువారం సూచీలు నష్టాలతో ముగిశాయి. 30 షేర్ల సెన్సెక్స్ 460.30 పాయింట్లు కోల్పోయి 73,249.39 వద్ద స్థిరపడింది. జాతీయ స్టాక్ ఎక్స్ఛేంజ్ నిఫ్టీ కూడా 123.70 పాయింట్లు తగ్గి 22,687.65 వద్ద ముగిసింది. మార్కెట్లలో అమ్మకాల ఒత్తిడితో పలు ప్రముఖ కంపెనీల షేర్లు నష్టాలను చవిచూశాయి. రిలయన్స్ ఇండస్ట్రీస్, ఎటర్నల్, హెచ్‌డీఎఫ్‌సీ, పవర్‌గ్రిడ్, ట్రెంట్, ఏషియన్ పెయింట్స్, ఇన్ఫోసిస్ షేర్లు దిగజారాయి. ఐటీసీ, భారత్ ఎలక్ట్రానిక్స్, మహీంద్రా అండ్ మహీంద్రా, టీసీఎస్, ఎల్‌అండ్‌టీ షేర్లలోనూ నష్టాలు నమోదయ్యాయి. ఇదిలా ఉండగా, హైదరాబాద్‌కు చెందిన ఐఐఆర్ఎం హోల్డింగ్స్ గురువారం నేషనల్ స్టాక్ ఎక్స్ఛేంజ్ (ఎన్ఎస్ఈ)లో లిస్టయింది.

స్పోర్ట్స్

ఆర్చరీలో శీతల్ దేవి స్వర్ణ సంచలనం

-ఆసియా పారా గేమ్స్‌లో భారత ఆర్చర్‌కు రెండో బంగారు పతకం
-మహిళల కాంపౌండ్ వ్యక్తిగత విభాగంలోనూ విజయం
-ఫైనల్లో సింగపూర్ అథ్లెట్ ఆలిమ్ నుర్ స్యాహిదాపై గెలుపు
-142-139 స్కోరుతో ప్రత్యర్థిపై ఆధిక్యం
-కొన్ని గంటల ముందే మిక్స్‌డ్ టీమ్ విభాగంలోనూ స్వర్ణం
-తోమన్ కుమార్‌తో కలిసి టీమ్ ఈవెంట్‌లో అగ్రస్థానం
-మహిళల డబుల్స్‌లో రజత పతకం కూడా సాధించిన శీతల్
-ప్రస్తుత పోటీల్లో మొత్తం మూడు పతకాలతో మెరిసిన భారత అథ్లెట్



నగోయా:
చేతులు లేకపోయినా తన అసాధారణ ప్రతిభతో ఆర్చరీలో అద్భుతాలు సృష్టిస్తున్న భారత అథ్లెట్ శీతల్ దేవి ఆసియా పారా గేమ్స్‌లో మరో స్వర్ణ పతకాన్ని సాధించింది. మహిళల కాంపౌండ్ వ్యక్తిగత విభాగంలో విజేతగా నిలిచి పసిడి పతకాన్ని తన ఖాతాలో వేసుకుంది. ఉత్కంఠభరితంగా సాగిన ఫైనల్లో సింగపూర్‌కు చెందిన ఆలిమ్ నుర్ స్యాహిదాను 142-139 స్కోరుతో ఓడించింది. దీంతో ప్రస్తుత పారా గేమ్స్‌లో శీతల్ సాధించిన స్వర్ణ పతకాల సంఖ్య రెండుకు చేరింది. మహిళల కాంపౌండ్ వ్యక్తిగత విభాగంలో శీతల్ ఆరంభం నుంచే పట్టుదలతో పోటీపడింది. ఫైనల్లో ప్రత్యర్థి నుంచి గట్టి పోటీ ఎదురైనా లక్ష్యంపై దృష్టి నిలిపి కీలక దశల్లో మెరుగైన స్కోరు సాధించింది. చివరకు మూడు పాయింట్ల ఆధిక్యంతో విజయం అందుకుంది. ప్రపంచ చాంపియన్‌గా గుర్తింపు పొందిన 19 ఏళ్ల శీతల్ మరోసారి తన నైపుణ్యాన్ని ప్రదర్శిస్తూ భారత పతకాల ఖాతాకు స్వర్ణాన్ని జోడించింది. వ్యక్తిగత విభాగంలో స్వర్ణం సాధించడానికి కొన్ని గంటల ముందే శీతల్ దేవి మరో బంగారు పతకాన్ని గెలుచుకుంది. తోమన్ కుమార్‌తో కలిసి కాంపౌండ్ మిక్స్‌డ్ టీమ్ ఈవెంట్‌లో విజేతగా నిలిచింది. వరుసగా రెండు విభాగాల్లో స్వర్ణాలు సాధించడం ద్వారా ఈ పోటీల్లో తన ఆధిపత్యాన్ని చాటుకుంది. 2023లో హాంగ్‌జౌలో జరిగిన ఆసియా పారా గేమ్స్‌లోనూ శీతల్ దేవి ఇదే ప్రత్యర్థి ఆలిమ్ నుర్ స్యాహిదాపై విజయం సాధించింది. తాజాగా మరోసారి ఆమెను ఓడించి వ్యక్తిగత విభాగంలో స్వర్ణాన్ని దక్కించుకుంది. ప్రత్యర్థిపై వరుస విజయాలు శీతల్ ప్రదర్శనలోని స్థిరత్వాన్ని చాటుతున్నాయి. ప్రస్తుత పారా గేమ్స్‌లో శీతల్ దేవి ఇప్పటివరకు మొత్తం మూడు పతకాలు సాధించింది. కాంపౌండ్ మిక్స్‌డ్ టీమ్, మహిళల వ్యక్తిగత విభాగాల్లో స్వర్ణాలు గెలుచుకోగా, మహిళల డబుల్స్‌లో రజత పతకాన్ని అందుకుంది. తన ప్రత్యేకమైన ఆర్చరీ నైపుణ్యం, పట్టుదలతో భారత క్రీడాభిమానుల దృష్టిని ఆకర్షించింది. వరుస పతకాలతో భారత జట్టు పతకాల పట్టికకు ఆమె కీలకంగా నిలిచింది.

బ్రూక్ రికార్డు డబుల్

అయినా ఇంగ్లండ్‌కు తప్పని ఓటమి



రావల్పిండి
కెప్టెన్ హ్యారీ బ్రూక్ (202) వన్డేల్లో ఫాస్టెస్ట్ డబుల్ సెంచరీతో పాటు ఈ ఫార్మాట్‌లో ద్విశతకం కొట్టిన ఇంగ్లండ్ తొలి ఆటగాడిగా రికార్డు సృష్టించినా తన జట్టును గెలిపించలేకపోయాడు. ముక్కోణపు వన్డే సిరీస్‌లో భాగంగా గురువారం జరిగిన మ్యాచ్‌లో శ్రీలంక 2 వికెట్ల తేడాతో ఇంగ్లిష్ టీమ్‌ను ఓడించి ఔరా అనిపించింది. 430 పరుగుల లక్ష్యాన్ని 8 వికెట్లు కోల్పోయి మరో బంతి మిగిలుండగానే అందుకొని వన్డేల్లో రెండో అత్యధిక ఛేదనతో రికార్డుకెక్కింది. పవన్ రత్నాయకే (130), అవిష్క (97), షనక (97)తో పాటు చివర్లో లియానగే (27 బంతుల్లో 61 నాటౌట్) మెరుపు బ్యాటింగ్‌తో లంకను గెలిపించారు. తొలుత ఇంగ్లండ్ 50 ఓవర్లలో 429/4 స్కోరు చేసింది. 114 బంతుల్లో ద్విశతకానికి చేరిన బ్రూక్ గత నెల వెస్టిండీస్‌పై భారత సారథి శుభ్‌మన్ గిల్ 117 బంతుల్లో నెలకొల్పిన ఫాస్టెస్ట్ డబుల్ సెంచరీ రికార్డును బ్రేక్ చేశాడు.

226 కొట్టేశారు..



న్యూజిలాండ్ గడ్డపై టీమిండియా అదరగొట్టింది. భారీ లక్ష్యాన్ని ఛేదిస్తూ తొలి టీ20లోనే రికార్డు విజయాన్ని అందుకుంది. సంజూ శాంసన్ (33 బంతుల్లో 67; 8 ఫోర్లు, 4 సిక్సర్లు), నమన్ ధీర్ (15 బంతుల్లో 42 నాటౌట్; 5 ఫోర్లు, 2 సిక్సర్లు) మెరుపు ఇన్నింగ్స్‌లతో భారత్ ఐదు టీ20ల సిరీస్‌ను విజయంతో ప్రారంభించింది. గురువారం జరిగిన మ్యాచ్‌లో న్యూజిలాండ్ నిర్దేశించిన 226 పరుగుల లక్ష్యాన్ని ఆరు వికెట్లు కోల్పోయి, మరో రెండు బంతులు మిగిలుండగానే ఛేదించింది. ఈ ఫార్మాట్‌లో భారత్‌కు ఇదే అత్యధిక లక్ష్య ఛేదనగా నిలిచింది. కెప్టెన్ శ్రేయస్ అయ్యర్ (28 బంతుల్లో 42) కూడా కీలక పాత్ర పోషించాడు. శాంసన్‌కు ప్లేయర్ ఆఫ్ ద మ్యాచ్ అవార్డు లభించింది. టాస్ గెలిచి తొలుత బ్యాటింగ్ చేసిన న్యూజిలాండ్ నిర్ణీత 20 ఓవర్లలో ఆరు వికెట్లకు 225 పరుగుల భారీ స్కోరు సాధించింది. గ్లెన్ ఫిలిప్స్ (40 బంతుల్లో 82 నాటౌట్; 8 ఫోర్లు, 3 సిక్సర్లు) భారత బౌలర్లపై విరుచుకుపడ్డాడు. ఫిన్ అలెన్ (24 బంతుల్లో 45) ధాటిగా ఆడగా, బెవాన్ జాకబ్స్ 31, డారిల్ మిచెల్ 28, సిఫర్ట్ 24 పరుగులతో రాణించారు. నాలుగేళ్ల విరామం తర్వాత బరిలోకి దిగిన భువనేశ్వర్ కుమార్ వికెట్ తీయకుండా 49 పరుగులు ఇచ్చాడు. అర్ష్‌దీప్ సింగ్, మయాంక్ యాదవ్, అక్షర్ పటేల్ తలో వికెట్ పడగొట్టారు. భారీ లక్ష్య ఛేదనలో భారత ఓపెనర్లు సంజూ శాంసన్, అభిషేక్ (29) మెరుపు ఆరంభాన్ని అందించారు. అభిషేక్ తొలి బంతికే సిక్సర్ బాదగా, శాంసన్ బౌండరీలతో విరుచుకుపడ్డాడు. రెండో ఓవర్‌లో ఫెర్గూసన్ బౌలింగ్‌లో శాంసన్ ఫోర్, సిక్స్, ఫోర్ బాదాడు. మిల్నే వేసిన ఓవర్‌లో అభిషేక్ వరుస బౌండరీలతో చెలరేగాడు. బ్రేస్‌వెల్ బౌలింగ్‌లో సిక్స్, ఫోర్ కొట్టిన శాంసన్ కేవలం 23 బంతుల్లోనే అర్ధశతకం పూర్తి చేసుకున్నాడు. అయితే, అదే ఓవర్‌లో అభిషేక్ క్యాచ్ ఇచ్చి వెనుదిరగడంతో పవర్‌ప్లే ముగిసేసరికి భారత్ ఒక వికెట్‌కు 94 పరుగులు చేసింది. ఆ తర్వాత న్యూజిలాండ్ స్పిన్నర్లు బ్రేస్‌వెల్, శాంట్నర్ కట్టుదిట్టంగా బౌలింగ్ చేసి భారత్‌ను ఇబ్బందుల్లోకి నెట్టారు. శాంట్నర్ వరుస ఓవర్లలో శాంసన్, ఇషాన్ (1)ను ఔట్ చేయగా, బ్రేస్‌వెల్ బౌలింగ్‌లో తిలక్ వర్మ (6) వెనుదిరిగాడు. దీంతో భారత్ 122 పరుగులకే నాలుగు వికెట్లు కోల్పోయి ఒత్తిడిలో పడింది. ఈ దశలో అక్షర్ పటేల్ (24), శ్రేయస్ అయ్యర్ జట్టును ఆదుకున్నారు. హెన్రీ బౌలింగ్‌లో అయ్యర్ రెండు సిక్సర్లు బాది భారత్‌ను మళ్లీ పోటీలోకి తెచ్చాడు. అయితే, ఫెర్గూసన్ బౌలింగ్‌లో అక్షర్ ఔటవడంతో మ్యాచ్ మళ్లీ ఉత్కంఠగా మారింది. ఈ సమయంలో క్రీజులోకి వచ్చిన నమన్ ధీర్ ఒత్తిడిని లెక్కచేయకుండా దూకుడుగా ఆడాడు. శాంట్నర్ బౌలింగ్‌లో సిక్స్, ఫోర్ బాదిన అతను, నేథన్ స్మిత్ ఓవర్‌లోనూ బౌండరీలతో జోరు పెంచాడు. ఫెర్గూసన్ క్యాచ్ వదిలేయడంతో 24 పరుగుల వద్ద నమన్‌కు మరో అవకాశం లభించింది. చివరి 12 బంతుల్లో 16 పరుగులు కావాల్సిన వేళ, 19వ ఓవర్ తొలి బంతికే అయ్యర్ ఔటయ్యాడు. అయినప్పటికీ నమన్ ఏమాత్రం వెనకడుగు వేయకుండా రెండు ఫోర్లు, ఒక సిక్సర్‌తో లక్ష్యాన్ని పూర్తి చేశాడు. దీంతో భారత్ నాలుగు వికెట్ల తేడాతో విజయాన్ని సొంతం చేసుకుంది. రెండో టీ20 శనివారం ఇదే వేదికపై జరగనుంది.

కీర్తి సురేష్ 'అక్క' ట్రైలర్ అదుర్స్!

స్త్రీల రాజ్యమేలుతున్న పెన్నురు గడ్డపై పవర్ వార్..



ప్రముఖ ఓటీటీ వేదిక నెట్‌ఫ్లిక్స్ తెరకెక్కించిన క్రైమ్ డ్రామా సిరీస్ 'అక్క' ట్రైలర్‌ను మేకర్స్ విడుదల చేశారు. నేషనల్ అవార్డు గ్రహీత కీర్తి సురేష్, టాలెంటెడ్ నటి రాధికా ఆప్టే ప్రధాన పాత్రల్లో నటిస్తున్న ఈ సిరీస్‌పై ప్రేక్షకుల్లో ఇప్పటికే భారీ అంచనాలు నెలకొన్నాయి. వైఆర్ఎఫ్ ఎంటర్‌టైన్‌మెంట్ నిర్మించిన ఈ సిరీస్‌కు ధర్మరాజ్ శెట్టి రచన, దర్శకత్వం వహించారు. పూర్తిగా మహిళల చేతుల్లో సాగే ఒక విభిన్న రాజ్యాన్ని, వారి మధ్య జరిగే పవర్ పాలిటిక్స్‌ను ఈ సిరీస్‌లో ఆవిష్కరించనున్నారు. అక్టోబర్ 30 నుంచి ఈ సిరీస్ నెట్‌ఫ్లిక్స్‌లో స్ట్రీమింగ్ కానుంది.ట్రైలర్ చూస్తుంటే.. పెన్నురు అనే కల్పిత రాజ్యంలో గత 800 ఏళ్లుగా కేవలం మహిళలదే పూర్తి ఆధిపత్యం. ఇక్కడ కుటుంబాలు, వ్యాపారాలు అన్నీ మహిళల కంట్రోల్‌లోనే ఉంటాయి. కుటుంబంలో అత్యున్నత అధికారం చెలాయించే మహిళను 'అక్క' అని పిలుస్తారు. ప్రేమకు, పెళ్లికి సంబంధించి ఈ సమాజం కొన్ని ప్రత్యేకమైన నిబంధనలను పాటిస్తుంది. అయితే, రుద్ర (రాధికా ఆప్టే) రాకతో ఈ వ్యవస్థలో ఒక్కసారిగా మార్పులు చోటు చేసుకుంటాయి. రుద్ర అంచనాలు, ఆమె ఆశయాలు భవాని (కీర్తి సురేష్)తో తీవ్ర ఘర్షణకు దారితీస్తాయి. ఈ ఇద్దరు బలమైన మహిళల మధ్య జరిగే ఆధిపత్య పోరు, వంశాచారాన్ని కాపాడుకునే ప్రయత్నం వంటి అంశాల చుట్టూ ఈ కథ తిరుగుతుంది.ఈ చిత్రంలో తన్వి అజ్మి, మహేష్ మంజ్రేకర్, అన్నమన్ పుష్కర్, మోనికా పన్వార్ తదితరులు కీలక పాత్రల్లో నటిస్తున్నారు. నెట్‌ఫ్లిక్స్, వైఆర్ఎఫ్ ఎంటర్‌టైన్‌మెంట్ కాంబినేషన్‌లో వస్తున్న ఈ క్రైమ్ డ్రామా అక్టోబర్ 30న ప్రేక్షకుల ముందుకు రానుంది.



'రామాయణ'ను 3డీలోనే చూడండి..

ప్రేక్షకులకు సాయిపల్లవి ప్రత్యేక విజ్ఞప్తి!



భారతీయ ఇతిహాస గాథ రామాయణాన్ని వెండితెరపై అత్యంత భారీ స్థాయిలో ఆవిష్కరించేందుకు చిత్రబృందం సిద్ధమవుతోంది. బాలీవుడ్ స్టార్ రణ్‌బీర్ కపూర్ రాముడిగా, సాయిపల్లవి సీతాదేవిగా, యశ్ రావణుడిగా నటిస్తున్న ఈ పౌరాణిక చిత్రం ప్రపంచవ్యాప్తంగా ప్రేక్షకుల ముందుకు రానుంది. ప్రముఖ నిర్మాత నమిత్ మల్హోత్రా నిర్మాణంలో, నితేశ్ తివారీ దర్శకత్వంలో తెరకెక్కుతున్న ఈ చిత్రం 2026 నవంబర్ 5న ప్రపంచవ్యాప్తంగా విడుదల కానుంది. తాజాగా తమిళ ప్రీ-రిలీజ్ కార్యక్రమంలో పాల్గొన్న సాయిపల్లవి.. ఈ సినిమాను థియేటర్లలో త్రీడీ రూపంలోనే చూడాలని ప్రేక్షకులకు ప్రత్యేకంగా విజ్ఞప్తి చేశారు.'రామాయణ'లో సీత పాత్ర పోషిస్తున్న సాయిపల్లవి సినిమా విజువల్స్ గురించి ఆసక్తికరమైన విషయాలను పంచుకున్నారు. ఈ సినిమా ట్రైలర్‌ను మొబైల్ ఫోన్‌లో చూడటానికి, పెద్ద తెరపై త్రీడీలో వీక్షించడానికి చాలా తేడా ఉంటుందని ఆమె పేర్కొన్నారు. మొబైల్‌లో చూసినప్పుడు కలిగే అనుభూతి కంటే, థియేటర్లో త్రీడీ రూపంలో చూస్తే మరింత గొప్ప అనుభవం లభిస్తుందని తెలిపారు.అందుకే ప్రేక్షకులు ఈ చిత్రాన్ని థియేటర్లలోనే చూడాలని, ముఖ్యంగా త్రీడీ ప్రదర్శనను ఎంచుకోవాలని ఆమె కోరారు. రామాయణం వంటి గొప్ప ఇతిహాసాన్ని భారీ దృశ్యాలతో వెండితెరపై చూపించేందుకు చిత్రబృందం కృషి చేస్తోందని ఆమె మాటలను బట్టి అర్థమవుతోంది. నిర్మాత నమిత్ మల్హోత్రా ఈ చిత్రాన్ని రూపొందించడంలో పెట్టుకున్న లక్ష్యం గురించి కూడా సాయిపల్లవి మాట్లాడారు. రామాయణం వంటి ప్రపంచ ప్రసిద్ధ ఇతిహాసాన్ని సాధారణ స్థాయిలో తెరకెక్కించడం ఆయనకు ఇష్టం లేదని వెల్లడించారు. ఈ కథకు తగిన గొప్పదనం, స్థాయి తెరపై కనిపించాలన్నదే ఆయన ఉద్దేశమని వివరించారు.రామాయణం భారతీయ సంస్కృతి, సంప్రదాయాలు, విలువలతో ముడిపడిన ఇతిహాసం. అలాంటి కథను ప్రపంచ ప్రేక్షకులకు చేరువ చేయాలంటే కథనం, నటీనటుల అభినయం, దృశ్యరూపకల్పన వంటి అంశాల్లో ప్రత్యేక శ్రద్ధ అవసరం. ఈ నేపథ్యంలోనే చిత్రాన్ని భారీ నిర్మాణ విలువలతో రూపొందిస్తున్నట్లు తెలుస్తోంది.ఈ సినిమా కోసం చిత్రబృందం అందించిన పనితీరుపై తాము గర్వంగా ఉన్నామని సాయిపల్లవి పేర్కొన్నారు. ప్రపంచంలోనే అత్యంత గొప్ప కథల్లో ఒకటైన రామాయణానికి న్యాయం చేసేలా సినిమాను రూపొందించామని ఆమె అభిప్రాయపడ్డారు. ఈ చిత్రాన్ని కుటుంబ సభ్యులతో కలిసి థియేటర్లలో వీక్షించాలని సాయిపల్లవి ప్రేక్షకులను కోరారు. ముఖ్యంగా పిల్లలను వెంట తీసుకెళ్లి త్రీడీలో సినిమా చూడాలని సూచించారు. రామాయణం కథలోని విలువలు, పాత్రలు, భావోద్వేగాలను పెద్ద తెరపై అనుభవించే అవకాశం పిల్లలకు కూడా ఉపయోగకరంగా ఉంటుందని ఆమె పిలుపు ఇచ్చారు.ఇదిలా ఉండగా, భారత్‌లో నిర్వహిస్తున్న ప్రచార కార్యక్రమాల్లో ఇదే చివరిదని సాయిపల్లవి తెలిపారు. ఇకపై చిత్రబృందం విదేశాల్లో ప్రచార కార్యక్రమాలు నిర్వహించనున్నట్లు వెల్లడించారు. దీంతో సినిమా విడుదలకు ముందు అంతర్జాతీయ స్థాయిలోనూ ప్రచారాన్ని విస్తరించేందుకు మేకర్స్ సిద్ధమవుతున్నట్లు తెలుస్తోంది.

పెళ్లిపీటలు ఎక్కబోతున్న 'హనుమాన్' హీరో తేజ సజ్జ..

ఉదయ్‌పూర్‌లో డెస్టినేషన్ వెడ్డింగ్!



టాలీవుడ్ యంగ్ హీరో, 'హనుమాన్' సినిమాతో పాన్ ఇండియా స్థాయిలో గుర్తింపు తెచ్చుకున్న తేజ సజ్జ త్వరలో వివాహ బంధంలోకి అడుగుపెట్టనున్నారు. ఈ వార్తను స్వయంగా ఆయనే ధృవీకరించారు. తన పెళ్లికి సంబంధించిన ఆసక్తికర విషయాలను అభిమానులతో పంచుకున్నారు. రాజస్థాన్‌లోని చారిత్రాత్మక నగరమైన ఉదయ్‌పూర్‌లో ఈ ఏడాది డిసెంబర్‌లో తన వివాహం అత్యంత నిరాడంబరంగా జరగనుందని తేజ సజ్జ వెల్లడించారు.ఈ వివాహం పూర్తిగా పెద్దలు కుదిర్చిన వివాహం అని తేజ స్పష్టం చేశారు. తన తల్లిదండ్రులే ఈ సంబంధం నిశ్చయించారని తెలిపారు. డిసెంబర్‌లో జరగబోయే పెళ్లి వేడుకకు ముందు, నవంబర్ నెలలో నిశ్చితార్థ వేడుకను నిర్వహించనున్నట్లు పేర్కొన్నారు. తన వ్యక్తిగత జీవితాన్ని ఎప్పుడూ మీడియా కంటికి దూరంగా, అత్యంత గోప్యంగా ఉంచాలని కోరుకునే తేజ సజ్జ.. ఈ పెళ్లి వేడుకను కూడా కేవలం కుటుంబ సభ్యులు, అత్యంత సన్నిహితుల సమక్షంలోనే జరపాలని నిర్ణయించుకున్నారు. ఉదయ్‌పూర్‌లో డెస్టినేషన్ వెడ్డింగ్ ముగిసిన తర్వాత, హైదరాబాద్‌లో టాలీవుడ్ ప్రముఖులు, స్నేహితుల కోసం ప్రత్యేకంగా ఒక ఘనమైన రిసెప్షన్ పార్టీని ఏర్పాటు చేయనున్నట్లు తెలిపారు. ఇక తన కాబోయే భార్య గురించి చెబుతూ.. ఆమెకు సినీ పరిశ్రమతో ఎలాంటి సంబంధం లేదని తేజ వెల్లడించారు. ఆమె కుటుంబం టెక్నాలజీ రంగంలో వ్యాపారం చేస్తోందని, ఆమె కూడా తన తండ్రితో కలిసి అదే రంగంలో పనిచేస్తున్నారని చెప్పారు. ఆమె అమెరికాలో పెరిగారని, సినిమా గ్లామర్ ప్రపంచానికి, లైమ్‌లైట్‌కు పూర్తిగా దూరంగా ఉన్నారని తెలిపారు. సెలబ్రిటీ ప్రపంచానికి దూరంగా ఉండే ఆమె స్వభావమే తనకు బాగా నచ్చిందని, భవిష్యత్తులో కూడా ఆమె ప్రైవసీకి ఎటువంటి భంగం కలగకుండా చూసుకుంటానని తేజ సజ్జ పేర్కొన్నారు. ప్రొఫెషనల్ లైఫ్ విషయానికి వస్తే.. 'హనుమాన్' సినిమాతో భారీ విజయాన్ని అందుకున్న తేజ సజ్జ, ఆ తర్వాత 'మిరాయ్' చిత్రంతో బ్లాక్ బస్టర్ అందుకున్నారు. ప్రస్తుతం ఆయన అమెజాన్ ప్రైమ్ వీడియోలో స్ట్రీమ్ అవుతున్న ప్రముఖ రియాలిటీ షో 'ది ట్రైటర్స్ తెలుగు' తొలి సీజన్‌కు హోస్ట్ వ్యవహరిస్తూ బిజీగా ఉన్నారు.

రామ్‌చరణ్‌కు జోడీగా



'సైయారా' సినిమాతో దేశవ్యాప్తంగా యువతలో మంచి ఫాలోయింగ్‌ను సంపాదించుకుంది బాలీవుడ్ భామ అనీత్ పడ్డా. చూడముచ్చటైన అందం, అభినయం కలబోతగా ఆమె నటన అందరిని ఆకట్టుకుంది. తాజాగా ఈ భామ తెలుగు చిత్రసీమలో అరంగేట్రం చేయబోతున్నట్లు వార్తలొస్తున్నాయి. 'రంగస్థలం'తో సంచలనం సృష్టించిన అగ్ర హీరో రామ్‌చరణ్- క్రియేటివ్ డైరెక్టర్ సుకుమార్ కాంబినేషన్‌లో మరో సినిమా తెరకెక్కబోతున్న విషయం తెలిసిందే.ఈ సినిమాలో కథానాయికగా పలువురు బాలీవుడ్ భామల పేర్లు తెరపైకొస్తున్నాయి. తొలుత 'ధురంధర్' ఫేమ్ సారా అర్జున్ ఈ సినిమాలో నటిస్తుందని వార్తలొచ్చాయి. తాజాగా యువ నాయిక అనీత్ పడ్డా పేరు తెరపైకి వచ్చింది. ఈ ఇద్దరు బాలీవుడ్ భామల్లో..దర్శకుడు సుకుమార్ ఎవరిని కథానాయికగా ఎంపిక చేస్తారన్నది ఆసక్తికరంగా మారింది. మైత్రీ మూవీ మేకర్స్ నిర్మించనున్న ఈ చిత్రం ఈ నెలలోనే లాంఛనంగా ప్రారంభం కానున్నట్లు సమాచారం.

'వారణాసి' కథలో అదే కీలకం!



'వారణాసి' కేవలం భారీ యాక్షన్, సాహసాలతో కూడిన సినిమా కాదని, విడిపోయిన తండ్రీకొడుకుల బంధం చుట్టూ అల్లుకున్న ఓ భావోద్వేగ ప్రయాణం ఈ కథలో కీలకంగా ఉంటుందని చెప్పారు చిత్ర దర్శకుడు రాజమౌళి. సినిమా షూటింగ్ ఇంకా పది రోజులు మాత్రమే మిగిలి ఉందని ఆయన వెల్లడించారు. మహేష్‌బాబు కథానాయకుడిగా రూపొందిస్తున్న 'వారణాసి' చిత్రం వచ్చే ఏడాది ఏప్రిల్ 7న ప్రపంచవ్యాప్తంగా విడుదలకానుంది. ఈ నేపథ్యంలో ఇటీవల బ్రెజిల్‌లో జరిగిన అంతర్జాతీయ చలనచిత్రోత్సవానికి హాజరైన దర్శకుడు రాజమౌళి 'వారణాసి' కథ గురించి ఆసక్తికరమైన విషయాల్ని పంచుకున్నారు.తండ్రీకొడుకుల అనుబంధంతో పాటు అందమైన ప్రేమకథని కూడా ఈ సినిమాలో చూస్తారని తెలిపారు. వారణాసి, అంటార్కిటికా, ఆఫ్రికా నేపథ్యంలో వచ్చే ఘట్టాలు వేటికవే ప్రత్యేకంగా నిలుస్తాయని అన్నారు. 'ఇది సైన్స్ ఫిక్షన్‌లా అనిపించినా..పౌరాణిక అంశాలతో కూడిన ఫాంటసీ చిత్రం. ఆరేడు సినిమాలు ఒకే చిత్రంలో ఇమిడ్చినట్లుగా అనిపిస్తుంది. వాటన్నింటినీ కలుపుతూ భావోద్వేగభరితంగా కథను నడిపించడమే అతి పెద్ద సవాలు' అని రాజమౌళి పేర్కొన్నారు.

Edited,Printed,Published & Owned by Mr.Nakka Raju, RNI No : TGTEL/26/A0738, Printed at NEWS 24HRS MEDIA SERVICES,Suryapet,- 508213 Telangana.
Published at 1-113 Prabhat Nagar,Chaitanyapuri,Rangareddy,Telangana - 500060.Telangana State. EDITOR : Mr.NAKKA RAJU, Cell 9160600610 | netibharath.daily@gmail.com